

La Voce

— DELL'IMPRESA —

IL MENSILE DELL'ARTIGIANATO, DEL TERZIARIO E DELLE PMI

ANNO LXXVII | N.3 | APRILE 2024

CER-@ 

La Comunità Energetica di Confartigianato

Nasce **CER-a** la prima **comunità energetica**
di **Confartigianato Imprese Cuneo** per avviare
le **imprese** verso la **transizione energetica**

Confartigianato
CUNEO

da sempre interprete del valore artigiano



Alla Clinica Salzano Tirone ci occupiamo di casi complessi

Se pensi di avere troppo poco osso per gli impianti, probabilmente hai ricevuto un'informazione sbagliata. Non tutti i dentisti sono esperti di implantologia avanzata. Prenota una visita con i nostri chirurghi che sapranno risolvere il tuo problema e consigliarti come tornare ad avere i tuoi denti fissi.



ZUCCHIFABRIZIO/PUBBLICITÀ

Clinica Odontoiatrica Salzano Tirone

CUNEO • Via Cascina Colombaro, 37

Tel. 0171.619210 • www.studiosalzanotirone.it

CUNEO • SALUZZO • MONDOVÌ

ALBA FIRE Srl

VENDITA • INSTALLAZIONE • MANUTENZIONE
ESTINTORI • IDRANTI • PORTE TAGLIAFUOCO
IMPIANTI ANTINCENDIO • CORSI ANTINCENDIO
CARTELLONISTICA • PRONTO SOCCORSO
ANTINFORTUNISTICA • DPI III CATEGORIA
CONSULENZA TECNICA

SEDE LEGALE:
Grinzane Cavour - Piazza della Chiesa, 7
SEDE OPERATIVA
Borgata Molino, 30 - SP.7 - Verduno
Tel. 0172 470232

amministrazione@albafire.it
www.albafire.it

La Voce DELL'IMPRESA

IL MENSILE DELL'ARTIGIANATO, DEL TERZIARIO E DELLE PMI

MENSILE DELLA



DECR. TRIB. CUNEO
N. 88 9/9/1953

EDITRICE: Associazione Artigiani
della Provincia di Cuneo Service srl Soc.Unip.
Iscrizione ROC: 9416 del 27/06/2003
Via I Maggio 8 - 12100 Cuneo
tel. 0171 451111 - fax 0171 697453
confartcn@confartcn.com
cuneo.confartigianato.it

PRESIDENTE:
Luca Crosetto
DIRETTORE GENERALE:
Joseph Meineri
DIRETTORE RESPONSABILE:
Daniela Bianco
IN REDAZIONE:
Paolo Riba, Elena Cavallera

REDAZIONE
Via I Maggio 8 - 12100 Cuneo
tel. 0171 451111 - fax 0171 697453
redazione@confartcn.com

STAMPA E PUBBLICITÀ:
TEC ARTI GRAFICHE srl
Via dei Fontanili 12 - Fossano (CN)
tel. 0172 695897
adv@tec-artigrafiche.it
www.tec-artigrafiche.it



LA VOCE
DELL'IMPRESA
è un mensile associato
all'USPI.

La Voce dell'Impresa è scaricabile in
formato PDF o consultabile online su cuneo.confartigianato.it

Il prezzo di abbonamento del periodico
"La Voce dell'Impresa", pari ad euro 12, è
compreso nella quota associativa e non è
divisibile.

Questo numero è stato chiuso in redazione il
23/04/2024. Sono state stampate 10 copie.



MISTO
Carta da fonti gestite in
maniera responsabile
FSC® C173884

APRILE 2024

2

EDITORIALI

Editoriale Presidente

Editoriale Direttore

4

PRIMO PIANO

Confartigianato Imprese Cuneo in
visita al Parlamento Europeo

A Carrù la vita di Bob Dylan
e le premiazioni per la fedeltà
associativa sul palco delle
Esperienze Artigiane 2024

On. Gianna Gancia. Insieme a
Confartigianato lancia petizione
"Pane al Pane": «Chiediamo che
sia garantita la sua integrità
tradizionale»

10

EBAP

E.B.A.P. Regolamento anno 2024
Adesioni e prestazioni

12

ESG4PMI

ESG4PMI: i primi risultati dei
report di sostenibilità!

3 domande a...Antonio Candotti

Ho partecipato a ESG4PMI
perché...

16

INDUSTRIA 5.0

Servizio di accompagnamento
percorso industria 5.0

18

SPECIALE EDILIZIA

Bonus edilizi: stretta su cessione
crediti e sconto in fattura

Salute e sicurezza dei lavoratori:
dall'UE nuovi limiti per
diisocianati e piombo

Presentazione linee guida privacy
in edilizia

Granelli su Direttiva UE:
"Passare da era disordinata del
superbonus a stabilità incentivi
climabonus"

Case green: Parlamento UE la
direttiva per ridurre consumo
energetico

Bene novità su governance e
semplificazioni. No a patente a
punti nei cantieri

L'Area Formazione di
Confartigianato Imprese Cuneo
vi aspetta con i suoi corsi di
formazione

Rispondiamo alle esigenze
formative della tua azienda

Convegno - A Bagnolo un
convegno sull'intramontabile
modernità della pietra naturale

34

ARPROMA

Assemblea di ARPROMA: il futuro
della meccanizzazione agricola
passa da innovazione, intelligenza
artificiale e sostenibilità

Luca Crosetto confermato alla
guida dell'Associazione per il
prossimo triennio

34

EVENTI E TERRITORIO

Con tre convegni l'azienda di
Formazione della Provincia di
Cuneo (AFP) ha festeggiato i suoi
primi 70 anni

18° edizione del Rally di Alba

38

MOVIMENTO DONNE E
IMPRESA

Costruiamo insieme il futuro al
femminile

42

MOVIMENTO GIOVANI
IMPREDITORI

Artigiani del futuro Workshop su
"Comunicazione e leadership
nell'artigianato moderno"

44

ANAP

Anziani e sport: il benessere fisico
nella terza età

Giornata della Salute 2024

In arrivo la tessera ANAP 2024

GALFRÈ PIERPAOLO srl - Albo bonificatori CAT 10 A/E
BONIFICA AMIANTO

- RIMOZIONE E SMALTIMENTO ETERNIT CON RILASCIO DI CERTIFICATI
- RISTRUTTURAZIONE E REALIZZAZIONE NUOVE COPERTURE
- LAVORI EDILI VARI

Strada
dei Campassi, 26
PIASCO

tel. 0175 064052

cell. 333 9336413

impresagalfrèpierpaolo@gmail.com • www.rimozioneamiantocn.it

È nata CER-@ la prima Comunità Energetica di Confartigianato Imprese Cuneo

La Comunità Energetica di Confartigianato

Luca Crosetto
Presidente Territoriale
Confartigianato Imprese Cuneo



C'era una volta...” verrebbe da dire – giocando sul nome della recentemente costituitasi Comunità Energetica CER-A, la prima in Italia realizzata da un'organizzazione Confartigianato. E invece no. La storia di questa CER, pur affondando le radici nei valori più veraci della nostra organizzazione, è sicuramente un racconto declinato al futuro. Le comunità energetiche emergono come una doppia sfida e opportunità per le imprese e il territorio. Da un lato, rappresentano una sfida nel contesto della transizione verso un'economia più sostenibile, richiedendo agli imprenditori di adattarsi a nuove dinamiche di produzione e consumo energetico. Dall'altro lato, offrono un'opportunità unica per le imprese di dimostrare

leadership e innovazione nel settore energetico, contribuendo al benessere della comunità e alla salvaguardia dell'ambiente.

Le comunità energetiche promuovono una visione collaborativa e partecipativa della produzione e gestione dell'energia, coinvolgendo cittadini, imprese e istituzioni locali. Questo approccio favorisce lo sviluppo di soluzioni energetiche su misura per le esigenze specifiche del territorio, creando valore aggiunto per le imprese che si impegnano attivamente in queste iniziative. Inoltre, le comunità energetiche offrono opportunità di crescita economica locale, stimolando l'occupazione nel settore delle energie rinnovabili e creando un ambiente favorevole all'innovazione e all'investimento. Tuttavia, per cogliere appieno i benefici delle comunità energetiche e avanzare verso una sostenibilità reale, è necessario passare dall'idea alla pratica. Le imprese devono impegnarsi attivamente nella

realizzazione di progetti energetici concreti e nella promozione di comportamenti sostenibili all'interno delle proprie operazioni. Ciò potrebbe includere l'adozione di tecnologie energetiche avanzate, l'ottimizzazione dei processi produttivi per ridurre l'impatto ambientale e l'investimento in programmi di sensibilizzazione e formazione per i dipendenti e la comunità locale. Solo attraverso azioni concrete e pratiche possiamo intraprendere il cammino verso una vera sostenibilità, garantendo un futuro migliore per le generazioni future.

Sia che si tratti di abbracciare le opportunità offerte dalle comunità energetiche o di implementare azioni concrete per ridurre l'impatto ambientale delle proprie attività (vedasi il percorso ESG4PMI), è essenziale che ognuno di noi assuma un ruolo attivo e proattivo nel plasmare un futuro più sostenibile e resiliente per tutti: il futuro è nelle nostre mani!

CER-a è la comunità energetica di Confartigianato nata per aggregare tutti gli imprenditori che intendono avviare una transizione energetica attraverso l'utilizzo delle fonti energetiche rinnovabili sostenibili ed a basse emissioni di carbonio per combattere la crisi climatica e mitigare gli effetti dei cambiamenti climatici. **CER-a** si pone come scopo quello di supportare gli imprenditori che investono in fonti di energia rinnovabile, con l'obiettivo di ottimizzare l'efficienza energetica delle loro imprese ed i costi aziendali, condividendo l'energia non autoconsumata.

CER-a, regolata da un unico Statuto, si articola in una pluralità di sottoinsiemi, ciascuno afferente a un'area sottesa a una cabina di trasformazione e distribuzione primaria della rete elettrica nazionale, per la valorizzazione dell'autoconsumo, definita "Configurazione". Grazie a CER-a ogni singola cabina di trasformazione e distribuzione primaria potrà essere una singola "Configurazione", regolata da un proprio regolamento, se costituita da almeno un produttore di energia da fonte rinnovabile e da un cliente finale consumatore.

CER-a non ha scopo di lucro e, si prefigge l'obiettivo di

- fornire benefici ambientali, economici o sociali a livello di comunità agli associati di Confartigianato;
- incrementare l'energia rinnovabile prodotta in Piemonte, Liguria e Valle d'Aosta;



Joseph Meineri
Segretario generale
Confartigianato Imprese Cuneo

- ridurre le emissioni di CO2;
- supportare l'economia locale e la promozione di azioni e misure di contrasto alla povertà energetica;
- promuovere l'installazione e l'utilizzo dell'energia rinnovabile nel mondo delle piccole e medie imprese e l'educazione ai consumi energetici.

CER-a è, quindi, un'unica comunità energetica, che realizza diverse Configurazioni per l'autoconsumo diffuso, nell'ambito della Regione Piemonte, della Valle d'Aosta e della Liguria.

La transizione ecologica è già iniziata: entra nel futuro!
Aderisci anche tu alla nostra Comunità Energetica!
Scopri di più su www.cer-a.eu



Le Comunità Energetiche hanno numerosi impatti positivi su persone, enti e comunità coinvolte

Le Comunità Energetiche hanno numerosi impatti positivi su persone, enti e comunità coinvolte.

Vantaggi economici. L'energia generata e utilizzata all'interno delle comunità crea opportunità economiche, permettendo la produzione di un "reddito energetico" da distribuire equamente. Questo surplus remunerativo deriva dai risparmi energetici che si traducono in riduzioni delle bollette, coadiuvati dai meccanismi di incentivo del GSE. Benefici ambientali. Le comunità energetiche favoriscono l'adozione diffusa di energie rinnovabili, principalmente il fotovoltaico, ma senza escludere altre tecnologie come l'eolico o le batterie. Ciò comporta una significativa riduzione delle emissioni nocive, come l'anidride carbonica, responsabile dell'effetto serra, con impatti positivi diretti sull'ambiente e sul clima. Inoltre, si riducono le perdite di energia grazie alla vicinanza delle fonti e all'autoconsumo, contribuendo ulteriormente alla sostenibilità.

Vantaggi sociali. Le comunità energetiche promuovono la coesione sociale locale e diffondono una cultura di sostenibilità urbana coinvolgendo diverse fasce della popolazione. Questo modello favorisce l'inclusione e la collaborazione, generando benefici tangibili per la comunità e i suoi membri. Inoltre, sensibilizzano i consumatori sull'importanza delle risorse energetiche, incoraggiando comportamenti virtuosi e contrastando efficacemente la povertà energetica.



Comunità Energetiche: un tema di visione

Una "comunità energetica" è la costituzione di un soggetto giuridico, senza scopo di lucro, (associazione, cooperativa, impresa commerciale) che ha la possibilità di installare impianti per la produzione di energia da fonte rinnovabile e di auto-consumarla, decidendo nello scambio di energia le tariffe di "compravendita". Introdotta in Italia dalla Legge Milleproroghe del 2020, nascono dalla direttiva Red II (2018/2001/UE) e sono di fatto uno strumento nato per consentire a cittadini, imprese, amministrazioni di condividere e scambiarsi energia all'interno di un determinato distretto. Per combattere i cambiamenti climatici e affrontare l'emergenza in atto c'è bisogno di obiettivi concreti: a partire dallo sviluppo di un nuovo modello energetico basato sull'uscita dalle fonti fossili e su una strategia di adattamento e rigenerazione che parta "dal basso": cittadini, imprese, collettività. In particolare, per abbandonare le fonti fossili è necessario puntare su quelle rinnovabili, su accumuli e "smart grid" (reti elettriche intelligenti) in cui anche i consumatori assumano un ruolo attivo attraverso pratiche di autoproduzione e scambio di energia su piccola scala: è proprio questo il principio delle "comunità energetiche".

Un progetto, ma soprattutto una "visione" volto a raggiungere benefici ambientali ma anche sociali. In aderenza con gli obiettivi dell'Agenda ONU 2030 - che, peraltro, stanno guidando il progetto ESG4PMI (approfondimento a pagg. 14-16 - le "comunità energetiche" mirano a: assicurare a tutti l'accesso a sistemi di energia economici, affidabili, sostenibili e moderni (Obiettivo 7); incentivare una crescita economica duratura, inclusiva e sostenibile, un'occupazione piena e produttiva e un lavoro dignitoso per tutti (Obiettivo 8); garantire modelli sostenibili di produzione e di consumo (Obiettivo 12); promuovere azioni, a tutti i livelli, per combattere il cambiamento climatico (Obiettivo 13).

Confartigianato Imprese Cuneo in visita al Parlamento Europeo



Gli scorsi 9 e 10 aprile una delegazione di Dirigenti di Confartigianato Imprese Cuneo, guidata dal Presidente territoriale Luca Crosetto, ha visitato il Parlamento e le istituzioni europee a Bruxelles.

«Da sempre, - commenta Crosetto, anche vicepresidente europeo di SMEUnited, l'associazione dell'artigianato e delle PMI in Europa - il sistema Confartigianato sostiene con forza come l'artigianato e le PMI siano il cuore dell'Europa. Le sfide europee della transizione ambientale e digitale possono concretizzarsi proprio con le aziende artigiane e le piccole e medie imprese. È per questo che è necessario dar loro un quadro normativo adeguato e gli strumenti per realizzare questi obiettivi». In questo senso la visita, coordinata

da Alice Laziosi, Responsabile per gli Affari Europei della Confederazione e dell'Ufficio di Confartigianato a Bruxelles, è stata occasione per fare il punto in vista delle imminenti elezioni del nuovo Parlamento europeo, in programma i prossimi 8 e 9 giugno. Un appuntamento importante per il futuro dei 23,3 milioni di artigiani, micro, piccole e medie imprese che rappresentano il 99,8% del totale delle aziende europee, generano il 64,4% dei posti di lavoro e creano il 52,4% del valore aggiunto nell'UE. La delegazione, dopo aver partecipato all'evento di lancio della campagna di SMEUnited per le Elezioni UE, ha incontrato Pietro Francesco de Lotto, presidente della Commissione consultiva per le trasformazioni industriali del CESE (Comitato economico e sociale europeo)

approfondendo ruoli e compiti di questa Istituzione che rappresenta un fondamentale organo consultivo di rappresentanza delle organizzazioni dei datori di lavoro, dei lavoratori e di altri gruppi d'interesse nel contesto comunitario.

In successivi incontri i Dirigenti dell'Associazione cuneese hanno ragionato con Luc Hendrickx, esperto SMEUnited nel Gruppo di lavoro EFRAG, sul tema della rendicontazione non finanziaria e di sostenibilità – tema sul quale la territoriale cuneese ha avviato il percorso di formazione e accompagnamento delle imprese ESG4PMI, presentato in alcuni interventi durante la recentemente conclusasi seconda edizione del Forum sulla sostenibilità (organizzato dalla Confartigianato nazionale gli scorsi 10 e 11 aprile a Roma). In seguito il gruppo ha incontrato Valentina Guerra, Direttore Affari Sociali di SMEUnited, e Antonella Corra, Policy Officer della Direzione generale Mercato interno della Commissione europea. Infine, la delegazione cuneese ha avuto modo di interloquire con l'On. Europarlamentare Gianna Gancia, che durante il suo mandato ha sviluppato diverse iniziative in favore di aziende artigiane e PMI, come la recente petizione "Pane al Pane" sull'adozione di una definizione e descrizione ufficiale da parte dell'UE del "pane" a tutela di panificatori artigiani e consumatori (Petizione europea n. 0791/2023).

Libera il tuo tempo, affidati alla qualità e all'assistenza del CAAF Confartigianato!



Gli sportelli territoriali del CAAF Confartigianato attivi sul territorio nazionale sono pronti ad accompagnare cittadini, dipendenti e pensionati in tutte le pratiche fiscali 2024: dall'elaborazione del 730 alla verifica della DSU per l'ottenimento dell'Attestazione ISEE, dalle pratiche di successione ai RED e alla cessione dei crediti per i bonus edilizia, passando per tante altre pratiche di un fisco spesso troppo complicato per i contribuenti italiani. Qualità dei servizi e degli strumenti offerti, professionalità ed assistenza qualificata sono le caratteristiche che da sempre contraddistinguono l'offerta degli sportelli territoriali del CAAF Confartigianato, una rete capillare di operatori e professionisti presenti in tutta Italia, che nel 2023 ha elaborato quasi 500mila pratiche soltanto tra modelli 730, ISEE e successioni. A breve arriveranno le prime scadenze 2024 per i cittadini italiani e gli sportelli del CAAF Confartigianato sono già al lavoro per offrire la migliore e più efficace assistenza possibile. A

cominciare dalla piattaforma www.personadigitale.eu, una soluzione semplice, immediata e costantemente aggiornata per inviare la documentazione in digitale e comodamente da casa propria, potendo usufruire della consueta professionalità e cortesia degli operatori di Confartigianato Cuneo.

Libera il tuo tempo, affidati alla qualità e all'assistenza del CAAF Confartigianato!

Destina il tuo 5x1000 alla Onlus di Confartigianato



Recentemente la Onlus di Confartigianato Cuneo ha variato denominazione e revisionando lo statuto per adeguarsi ad alcuni cambiamenti normativi e poter continuare ad operare nel sociale. Confartigianato Cuneo Donarti ETS è il nuovo "nome" del braccio operativo per ciò che attiene il sociale e la solidarietà di Confartigianato Imprese Cuneo. Costituita nel 2008, da sempre si occupa di supportare chi è in difficoltà, o tramite elargizioni dirette, o per mezzo di collaborazione di altre Associazioni del territorio.

Destina a Confartigianato Cuneo Donarti ETS il 5 per mille in sede di dichiarazione dei redditi inserendo nella apposita casella del Mod. UNICO, o Mod. 730 o nel Mod. CUD, il codice fiscale: 96077150041 Aiutaci ad aiutare chi è in difficoltà

A Carrù la vita di Bob Dylan e le premiazioni per la fedeltà associativa sul palco delle Esperienze Artigiane 2024



Con uno spettacolo dedicato alla figura di Bob Dylan, una delle più grandi leggende della musica del '900, si è aperta a Carrù, lo scorso 21 aprile, l'edizione 2024 di "Esperienze Artigiane sul Palco", la rassegna organizzata da Confartigianato Imprese Cuneo per proseguire, nel solco dei Creatori di Eccellenza, le attività promozionali a favore del comparto artigiano cuneese. Anche quest'anno, arte, spettacolo e musica si coniugheranno in modo virtuoso con un tema di stretta attualità sul nostro territorio: la sicurezza sul lavoro declinata in loco con visite guidate in azienda.

L'evento, abbinato alla premiazione delle imprese per la Fedeltà Associativa della zona carrucese, è

stato ospitato presso l'azienda "Garelli Marmi", nella quale, prima dello spettacolo, i tanti ospiti hanno visitato lo stabilimento e osservato "dal vivo" le varie fasi produttive.

Da oltre 50 anni l'azienda carrucese è specializzata nella lavorazione di ogni tipo di marmo, granito, quarzo, pietra, in particolare la Pietra di Luserna, gres ceramico e pietra sinterizzata. Presenti alla rassegna, introdotti da Joseph Meineri, direttore generale di Confartigianato Cuneo, Luca Crosetto, presidente provinciale (insieme ai vicepresidenti Daniela Balestra e Michele Quaglia); Domenico Massimino, vicepresidente nazionale di Confartigianato Imprese; Enzo Pollano, presidente della Zona di Carrù; Nicola Schellino, sindaco di

Carrù e Luca Robaldo, presidente della Provincia. A far gli "onori di casa" i titolari dell'azienda, Davide Garelli con la moglie Barbara.

In apertura, la consegna dei riconoscimenti alla "Fedeltà Associativa" per le imprese aderenti alla Confartigianato da 35, 50 e 60 anni.

A seguire lo spettacolo "Un uomo chiamato Bob Dylan": tra racconti gustosissimi e curiosi aneddoti, arricchiti da proiezioni di immagini e filmati storici proiettati su un grande schermo, il noto giornalista musicale Ezio Guaitamacchi ha illustrato alcuni momenti fondamentali della vita e della carriera del premio Nobel per la letteratura nel 2016, tratteggiandone un ritratto inusuale, trasgressivo e dissacrante che pone l'accento sul Dylan "uomo" senza per questo sminuire la figura dell'artista. Proposti molti dei suoi brani leggendari rivisitati in chiave originale. Ad esibirsi sul palco Davide Van De Sfroos, Andrea Mirò e Brunella Boschetti.

«Visto il lusinghiero risultato delle precedenti edizioni – commenta Luca Crosetto, presidente di Confartigianato Imprese Cuneo – *proseguiamo con entusiasmo nel progetto di promuovere il lavoro artigianale e la sicurezza in azienda attraverso momenti artistici di alto livello. Ricco quindi anche per questa edizione il calendario di appuntamenti di "Esperienze Artigiane sul Palco" che vanno ad aggiungersi alle altre molteplici iniziative in programma, dalla partecipazione a fiere ed eventi, all'ormai tradizionale volume "Creatori d'Eccellenza" edito da Nino Aragno Editore. Con questa iniziativa intendiamo aprire le porte del nostro comparto artigiano ed*

invitare il pubblico non soltanto a seguire in un contesto insolito le esibizioni di importanti star internazionali, ma a conoscere le nostre imprese al loro interno, per comprenderne direttamente le dinamiche produttive e apprezzarne quell'atmosfera di valori umani e di attenzione alle regole che da sempre contraddistingue l'artigianato del nostro territorio».

La rassegna, organizzata da Confartigianato in collaborazione con Confartigianato Cuneo Donarti ETS, Associazione musicale "La Cromia" e "Ad eventi", ha ottenuto il sostegno della Camera di commercio di Cuneo, della Fondazione CRC e il patrocinio di Ministero della Cultura; Ministero del Turismo; Regione Piemonte; Provincia di Cuneo; Comuni di: Bra; Carrù, Cuneo, Roccaspavera; INAIL - Istituto Nazionale Assicurazione contro gli Infortuni sul Lavoro; ASL CN1 e ASL CN2 (con i relativi Spresal); Atl del Cuneese; Ente Turismo Langhe, Monferrato e Roero; AFP – AFP Azienda Formazione Professionale – Cuneo; ENAIP Ente Nazionale Acli Istruzione Professionale – Cuneo; ITCS "F. A. Bonelli" – Cuneo.

Media Partner: La Stampa
Già aperte le iscrizioni per i prossimi eventi, tutti con inizio alle ore 17.00, preceduti dalla visita all'azienda ospitante alle ore 16.00. Sabato 15 giugno, a Roccaspavera, presso Segheria Parchettificio Romano Corrado, con le "Stelle della danza" dell'ensemble "Les Ballets de Montecarlo". Domenica 22 settembre, in Piazza Foro Boario a Cuneo, sarà la volta di Antonio Castrignanò & Taranta Sounds con coinvolgenti musiche salentine. Infine, domenica 6 ottobre, a Bra, nell'Autocarrozzeria L.L., l'omaggio al mai dimenticato Pino Daniele con lo spettacolo

"Il cielo è pieno di stelle" di Fabrizio Bosso (tromba) Julian Oliver Mazzariello (pianoforte). Iscrizioni gratuite e obbligatorie su www.creatoridieccellenza.it Insigniti della "Fedeltà Associativa" **Imprese con 35 anni di "Esperienze Artigiane"**

- **Autotrasporti Ciravegna snc di Ciravegna V. & C.** – Autotrasporti – Carrù
- **Elettrodiesel snc di Lubatti e Ocelli** – Riparazione Mezzi Pesanti – Carrù
- **Fratelli Barale Franco e Renato snc** – Sabbature – Carrù
- **Pollano Costruzioni srl** – Impresa Edile – Carrù

• **Langa Grafica di Parolin Angelo** – Tipolitografia – Clavesana
Imprese con 50 anni di "Esperienze Artigiane"

- **Cillario Diego** – Riparazione e Vendita Cicli e Moto – Carrù
- **Famacar sas** – Produzione Manufatti in Cemento – Carrù
- **Torneria Automatica Tealdi snc** – Torneria Meccanica – Clavesana
- **Vercol di Roagna Lorenzo snc** – Produzione Vernici – Magliano Alpi

Imprese con 60 anni di "Esperienze Artigiane"

- **Fratelli Castellino snc** – Produzione Manufatti in Cemento – Carrù



On. Gianna Gancia Insieme a Confartigianato lancia petizione "Pane al Pane": «Chiediamo che sia garantita la sua integrità tradizionale»



Da destra Vincenzo Pallonetto, rappresentante provinciale dei Panificatori di Confartigianato Imprese Cuneo. On. Gianna Gancia, deputata al Parlamento europeo della Lega. Giorgio Felici, Presidente Confartigianato Imprese Piemonte

«Chiamiamo le cose con il loro nome. Il pane deve essere pane, la carne deve essere carne, il miele deve essere miele. Altri prodotti non possono essere chiamati come quelli tradizionali. Il nome è il biglietto da visita di ogni prodotto, la sua integrità va difesa».

L'on. Gianna Gancia, deputata al Parlamento europeo della Lega, durante una conferenza stampa, ha lanciato a Torino la petizione, con una raccolta firme che si concluderà a giugno, "Pane al Pane", per garantire che il termine "pane" mantenga la sua autenticità.

All'evento hanno partecipato tutte

le Associazioni del settore insieme a Confartigianato Piemonte, guidata dal presidente Giorgio Felici e Confartigianato Cuneo rappresentata dal referente provinciale e regionale dei Panificatori Vincenzo Pallonetto. Da tutti sono stati sottolineati in maniera tangibile l'importanza della problematica e l'ampio sostegno accordato alla petizione da parte dei panificatori e dei produttori agricoli.

«Con "Pane al Pane" – spiega l'on. Gancia - chiediamo una concreta garanzia per i consumatori: essere informati sulla composizione dei prodotti che acquistano per sé e per le loro famiglie, attraverso una definizione e descrizione ufficiale del pane da parte dell'Unione europea, presentata al Parlamento europeo a luglio del 2023, che si propone di chiarire la denominazione del pane in tutti i Paesi dell'Unione europea». L'obiettivo primario è quindi distinguere il pane tradizionale, preparato con farine di origine vegetale, acqua, sale, agenti lievitanti e ingredienti alimentari

tradizionalmente utilizzati in quantità significativa per il consumo umano nell'Ue prima del 15 maggio 1997, da varianti che utilizzano ingredienti non convenzionali, come la polvere di grilli.

«Il pane è molto più di un alimento, - sottolinea il presidente di Confartigianato Cuneo Luca Crosetto- è un simbolo di identità, storia e tradizione che continua a unire le persone e a celebrare la cultura italiana.

Occorre quindi valorizzare e tutelare l'arte di panificazione, una delle più antiche nella storia dell'umanità. Tecnica e qualità stanno alla base del buon pane che nasce esclusivamente da ingredienti genuini e di qualità, come il grano della filiera autoctona Gran Piemonte, fortemente sostenuta da Confartigianato, Coldiretti e Consorzio Agrario del Nord Ovest». Per sottoscrivere la petizione "Pane al Pane", presto sarà on line un sito dedicato e ci si potrà rivolgere alle panetterie che aderiscono all'iniziativa.

Scopri di più sulla petizione
SCANNERIZZA IL QR CODE



Petizioni
Parlamento europeo

"PANE AL PANE"
Chiamiamo le cose con il loro nome

FIRMA ANCHE TU PER DIFENDERE LA NOSTRA IDENTITÀ IN EUROPA !
Petizione n. 0791/2023, dell'On. GIANNA GANCIA, sull'adozione di una definizione e descrizione ufficiale dell'UE di "PANE".
Altri prodotti, fatti con farine o polveri di INSETTO non possono essere chiamati come quelli tradizionali !

PHILIPS DA OGGI IN NEGOZIO POTRAI TROVARE I PRODOTTI PHILIPS!

CENTRO ACUSTICO PIEMONTESE

Da 50 anni due generazioni di audioprotesisti al servizio del tuo udito

- Ti fai ripetere più volte le stesse cose?
- Non capisci bene le parole quando parlano più persone?
- Alzi il volume della televisione?

SE LA RISPOSTA È SÌ, VIENI A TROVARCI PER UN ESAME GRATUITO DEL TUO UDITO!

TI OFFRIAMO INOLTRE:

- Prova gratuita della protesi acustica per 40 giorni con applicazione in sede o a domicilio (su richiesta)
- Prezzi personalizzati alla portata di tutti con sconti fino al 30%
- Assistenza gratuita a vita sulle protesi acustiche

VIA L. NEGRELLI, 1 • CUNEO • TEL. 0171.603072
CI TROVATE ANCHE A BOVES, BRA, CARRÙ, CEVA, FOSSANO, MONDOVÌ, SALUZZO E SAVIGLIANO

Anima Festival 2024

ANFITEATRO DELL'ANIMA
CERVERE | CN

TORNA ANIMA FESTIVAL dal 13 luglio al 3 agosto 2024

CREA IL TUO EVENTO NELL'EVENTO

CONTATTA per tutte le informazioni:

TEC Srl
☎ 0172.695897 - Int. 2
✉ adv@tec-artigrafiche.it
🌐 tec-artigrafiche.it

animafestival.it

E.B.A.P. Regolamento anno 2024 Adesioni e prestazioni

L'E.B.A.P. ha pubblicato sul sito www.ebap.piemonte.it il Regolamento relativo alle adesioni e alle prestazioni per l'anno 2024. Di seguito si riportano, per sommi capi, le prestazioni EBAP previste per il corrente anno:

PRESTAZIONI A FAVORE AZIENDA



EVENTI ATMOSFERICI AMBIENTALI ECCEZIONALI: Contributo del 5% delle spese per ripristino attività a favore delle imprese per il ripristino dell'attività lavorativa causata da eventi atmosferici e ambientali eccezionali.



ACQUISTO MACCHINARI / ATTREZZATURE / AUTOCARRI: Contributo del 10% del costo sostenuto per acquisto di attrezzature e strumenti di lavoro specifici del settore, escluso arredamento e materiale di consumo.



CERTIFICAZIONI: Contributo del 10% del costo sostenuto per la certificazione o attestazione della

qualità, ambientale, SOA, ISO45001, ISO22000, ISO22005, ISO14001, IFS, GLOBAL GAP, NO OGM, IGP, DOP, BIO, BRC, HACCP, valutazione E.S.G. e relativi rinnovi e mantenimento. Per le certificazioni di prodotto/processo/personale il contributo erogabile per ogni singola impresa è pari sino ad un massimo di euro 250 (una tantum).



F-GAS: Contributo del 40% del costo sostenuto per il rimborso delle spese sostenute per acquisizione e rinnovi della qualificazione F-Gas.



PROGETTO AMBIENTE-SICUREZZA: Contributo del 10% del costo sostenuto per le spese affrontate per l'adattamento di nuovi ambienti di lavoro ristrutturazione totale o parziale di immobili destinati all'attività aziendale finalizzati all'adeguamento alle normative ambientali di sicurezza.



ACQUISTO DEFIBRILLATORE: Contributo di Euro 600,00 una tantum alle imprese che acquistano un defibrillatore da installare all'interno dell'impresa.



SOSTEGNO AL CREDITO: Contributo di Euro 300,00 per ogni singola pratica per l'ottenimento delle garanzie Confidi artigiani del Piemonte e Banca Artigiancassa, sui finanziamenti superiori a 10.000 euro.



FORMAZIONE LAVORATORI TRAMITE FONDOARTIGIANATO: contributo pari al 70% del costo orario di ciascun lavoratore per le ore di formazione effettuate nell'ambito

del normale orario di lavoro e pari al 30% del costo orario per le ore di formazione effettuate al di fuori del normale orario di lavoro per la partecipazione dei propri dipendenti a corsi di formazione organizzati secondo le modalità previste dall'accordo nazionale Fondartigianato del 6 giugno 2001.



FORMAZIONE DI TITOLARI, SOCI E COADIUVANTI: contributo di Euro 100,00 per un massimo di n. 4 prestazioni l'anno per la partecipazione a corsi di formazione professionale su temi attinenti all'attività aziendale.



FORMAZIONE EX ART. 37 D.LGS. 81/08: contributo di Euro 30,00 (per ogni lavoratore formato) alle imprese che, nell'ambito della formazione obbligatoria di cui all'accordo Stato-Regioni del 21 dicembre 2011, ai sensi dell'articolo 37 del Decreto Legislativo n. 81/2008 e s.m.i., accedendo al portale "Usa la Testa" (direttamente o tramite le associazioni o i consulenti) erogano un'ora aggiuntiva di formazione sulle sole tematiche della bilateralità, secondo uno schema formativo e modalità operative concordate tra le parti.



TIROCINANTI EXTRACURRICOLARI: contributo di Euro 500,00 per tirocinante alle imprese che ospitano tirocinanti extracurricolari per tirocini di almeno 6 mesi. E', inoltre, riconosciuto un contributo di Euro 2.000 per tirocinante alle imprese che assumono il tirocinante a tempo indeterminato entro 6 mesi dalla scadenza del tirocinio.



APPRENDISTI I^ E III^ LIVELLO (ESCLUSO PROFESSIONALIZZANTE): contributo di Euro 500,00 per apprendista per ciascun anno solare completato per le imprese che assumono con contratto di apprendistato di I^ livello (percorso per raggiungimento del diploma e/o della qualifica professionale) e con contratto di apprendistato di III^ livello (apprendistato di alta formazione e ricerca).



MODALITÀ DI RICHIESTA DELLE PRESTAZIONI IMPRESE

I contributi impresa sono da intendersi al lordo delle ritenute di legge. Le domande, complete della documentazione richiesta pena la inaccettabilità, dovranno essere inoltrate presso le sedi territoriali degli EBAP di Bacino tramite pec (EBAP Bacino di Cuneo: cuneo@pec.ebap.it).



EBAP REGIONALE

EBAP regionale
Via Arcivescovado, 3
10121 Torino
tel. 011 5617282
info@ebap.piemonte.it
ebap.piemonte@pec.it
Orario apertura: 8.30-17.30

CUNEO

Cuneo
Via Meucci, 6
12100 Cuneo
tel. 0171 451237 – 0171 451238
cuneo@ebap.piemonte.it
cuneo@pec.ebap.it

Orario apertura: 8.15 -12.30
14.15-17.00
Mercoledì pomeriggio chiuso

ESG4PMI: i primi risultati dei report di sostenibilità!



La presentazione dei risultati di ESG4PMI al Forum della Sostenibilità 2024 di Confartigianato Imprese. La sfida ambientale, l'emergenza energetica, le trasformazioni sociali ci obbligano a ripensare ad un modello di crescita che faccia leva sulla qualità del produrre, sul rispetto dell'ambiente e delle persone, sul lavoro che dà dignità e crea inclusione. Per Confartigianato tutto ciò significa costruire uno sviluppo che faccia leva sulle piccole imprese diffuse di territorio che sperimentano già tre sostenibilità: economica, sociale, ambientale.

In occasione della seconda edizione del Forum sulla sostenibilità, organizzato dalla Confartigianato nazionale il 10 e 11 aprile a Roma, Confartigianato Cuneo ha presentato le evidenze emerse dal percorso ESG4PMI e le risultanze dei report di sostenibilità elaborati per le imprese partecipanti.

Il progetto ESG4PMI, iniziato nel 2023 e giungo ora alla seconda edizione, è stato sviluppato partendo dalla volontà di Confartigianato Imprese Cuneo di sensibilizzare e formare le imprese del territorio sulle tematiche ESG.

Inoltre, alle imprese partecipanti si chiede di compilare un questionario

che permette loro di capire il proprio presidio di tali tematiche e di avere uno strumento per rispondere alle richieste del settore finanziario e di altri stakeholder.

Le fasi del progetto sono:

- Analisi e definizione del questionario con le PMI
- Formazione dei Tutor di Confartigianato Cuneo
- Formazione delle imprese partecipanti
- Analisi dei risultati dei questionari

In seguito sono stati riportati i risultati ottenuti dalle analisi emersi dalla compilazione dei questionari. Le aziende coinvolte hanno dei

punteggi medi ponderati

Ambiente

18 / 30

Sociale

20 / 30

Governance

25 / 40

Totale

62 / 100

Analizzando i questionari e ragionando con le imprese sono emersi i seguenti possibili next-step per proseguire nel progetto:

- Redazione del Codice Etico
- Assessment ESG e definizione action plan
- Redazione di un Report di Sostenibilità



3 domande a... Antonio Candotti



Antonio Candotti è partner WST, tra i principali studi professionali nel campo della consulenza legale specializzato sulle tematiche di Risk & Compliance e Tax, Finance & Accounting. Con più di 390 professionisti, lo studio offre consulenza professionale, integrando esperienze diversificate con specializzazioni di settore. Sul tema della sostenibilità, lo studio accompagna le imprese nello sviluppo della propria strategia, partendo dalla definizione dell'identità valoriale, per poi concentrarsi sull'analisi del business model aziendale, al fine di individuare rischi e opportunità in ambito sociale ed ambientale e le azioni ed i progetti conseguenti, a partire dalla definizione di un'adeguata struttura di governance.

Dr. Candotti, in un momento storico caratterizzato da continui e repentini cambiamenti, come possiamo definire "la sostenibilità"?

Il concetto di sostenibilità si presta a molteplici interpretazioni e applicazioni, nel senso che può

riguardare il singolo individuo, le organizzazioni, le imprese. Nella sostanza significa perseguire degli obiettivi. E, con questa interpretazione, ragionando in termini imprenditoriali, parlando di un'azienda significa pensare a obiettivi di sviluppo e di crescita, cercando di non pregiudicare la possibilità futura di perseguire gli stessi obiettivi. In senso più allargato, quello a cui puntano i 17 Obiettivi per lo Sviluppo Sostenibile delle Nazioni Unite è proprio la tutela delle generazioni future, della loro possibilità di svilupparsi e di crescere.

Il mondo economico e produttivo gioca un ruolo chiave in questo contesto. Perché questo è importante per le aziende? È fondamentale perché ha a che fare concretamente con la loro capacità di perdurare nel tempo, quindi di crescere, di svilupparsi e di operare in continuità. E, oltre agli aspetti tradizionali come quelli economici, patrimoniali, finanziari, sempre di più anche gli aspetti sociali, ambientali,

organizzativi, di governance diventeranno determinanti.

Cosa possono fare le imprese, e in particolare modo le PMI e le aziende artigiane?

Un corretto approccio di corporate governance, di gestione del rischio e di compliance consente all'azienda di migliorare la sua capacità di creare valore.

L'obiettivo è la transizione verso un "modello di business" che, integrando i temi ESG nel sistema di gestione e rendicontazione aziendale, generi valore condiviso per tutti gli stakeholder.

Garantendo in questo modo alle aziende di lavorare e produrre, di crescere, di svilupparsi, di interagire in modo positivo e profittevole col contesto in cui operano, sia quello più ristretto e locale, sia quello organizzato attraverso la catena di fornitura che può ovviamente riguardare qualsiasi parte del pianeta.



Scopri di più su www.esg4pmi.it

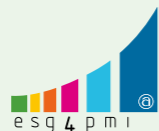

Ho partecipato a ESG4PMI perchè....



"Sono Roberto Lerda, titolare del birrificio Trunasse con mio fratello, azienda sita in Centallo a Cuneo. Ho avuto la fortuna di partecipare al corso tema esg organizzato dalla Confartigianato Imprese Cuneo dedicato alle piccole e medie imprese. Inizialmente la partecipazione al corso era legata a una nostra curiosità nei confronti di questo tema che sicuramente ci accompagnerà nei prossimi anni. Andando avanti e partecipando alle varie lezioni, quello che è successo, cos'è stato? Un aumento della consapevolezza che il tema affrontato dovrà essere condiviso sia dalla nostra azienda ma anche dalle altre aziende per far sì che si possa raggiungere un obiettivo unico per tutto il pianeta. All'interno della nostra azienda qualcosa viene già fatto in tema sostenibilità, si cerca di prestare attenzione all'utilizzo di detersivi ecocompatibili, ecosostenibili, piuttosto che limitare al massimo determinati sprechi. Il fatto di aver partecipato appunto al corso fa sì che da ora in avanti, comunque, da parte nostra ci sia sempre maggiore attenzione cercando di sfruttare questa grande occasione che si è presentata."

Roberto Lerda
Birrificio Trunasse

"Per me la sostenibilità è come un'azienda affronta le sfide di tutti i giorni ma con un occhio anche al futuro. È ovvio che realtà artigiane o comunque costruttive non industriali fanno fatica a capire il concetto di sostenibilità aziendale. Proprio per questo motivo la creazione o comunque partecipare a dei corsi di formazioni dedicati è molto importante per comprendere le ripercussioni che le nostre attuali attività avranno sul futuro. Io da questo percorso ho capito in maniera più dettagliata quelle che sono le varie tipologie di sostenibilità. Nella mia attività molte le sto già applicando e sicuramente con un corso di questo tipo e il supporto di alcuni esperti riuscirò in maniera molto più mirata ed efficace a rendermi sostenibile su tanti altri punti di vista che fondamentalmente non ho mai preso in considerazione. Molti aspetti della sostenibilità nella mia attività sono già attivi come dicevo prima, ma tanti altri magari non li consideravo proprio e vorrò metterli in atto per il futuro e per le generazioni di artigiani future."



Alessio Giordanengo
Iron Make

30 anni di attività
1990-2020

SANSOLDIO O.L.I.E
COPERTURE

COSTRUIAMO SOLIDE STRUTTURE
E COPRIAMO I TUOI SPAZI!
**LA NOSTRA AZIENDA È AUTORIZZATA
ALLA RIMOZIONE DI COPERTURE
CONTENENTI AMIANTO.**

Regione Madonna dei Prati, 319 - Centallo
Tel. 0171 214115 · www.sansoldoelio.com



CONCESSIONARIA
CUNEOTRE
MO.TER



**Nuova Concessionaria
VENDITA
E ASSISTENZA
TAKEUCHI
per Cuneo e Provincia**

TAKEUCHI

Cuneo, via Torino 216 b - takeuchi@cuneotre.com
tel. 0171.41.26.35 - cell. 338.52.17.283



Visita il nuovo sito
www.offx.eu



**SOLUZIONI PER
LA STAMPA OFFICE,
INFORMATICA E
ARREDAMENTO
PER UFFICIO.**

OFFX Professione ufficio

A Busca in via Laghi di Avigliana, 121
Tel. 0171 64563 - info@offx.eu
www.offx.eu



Inquadra il QRcode e vai al sito

Servizio di accompagnamento percorso industria 5.0

Con il decreto-legge n. 19 del 2024, cosiddetto "decreto PNRR", viene introdotto un nuovo credito d'imposta Transizione 5.0, volto a sostenere gli investimenti in digitalizzazione e nella transizione green delle imprese.

Sono agevolabili gli investimenti in beni materiali e immateriali nuovi 4.0, quali sono interconnessi al sistema aziendale di gestione della produzione o alla rete di fornitura a condizione che gli investimenti conseguano complessivamente una riduzione dei consumi energetici della struttura produttiva localizzata nel territorio

nazionale non inferiore al 3% o, in alternativa, una riduzione dei consumi energetici dei processi interessati dall'investimento non inferiore al 5%

Inoltre sono ammessi all'agevolazione, solo se effettuate nell'ambito di un investimento in beni materiali ed immateriali con le caratteristiche sopra evidenziate anche le seguenti tipologie di investimento:

- Gli investimenti in nuovi beni strumentali necessari all'autoproduzione di energia da fontirinnovabili, compresi gli

- impianti di stoccaggio
- Le spese per la formazione del personale dipendente finalizzate all'acquisizione o al consolidamento di competenze nelle tecnologie per la transizione digitale ed energetica dei processi produttivi.



Per informazioni
Area Credito e Finanza Agevolata
finanza.agevolata@confartcn.com
0171 451111

Il servizio a 360° che ti possiamo offrire...

- 1 CONSULENZA ENERGETICA**
 Analisi di pre-fattibilità. Attestazione ante e post intervento del risparmio energetico raggiunto con l'intervento.
- 2 GESTIONE PORTALE GSE**
 Totale presa in carico di inserimento e aggiornamento dati sul portale del GSE - Gestore dei Servizi Energetici
- 3 CONSULENZA MISURE AGEVOLATIVE**
 Supporto nell'individuazione e nella presentazione di domande di richiesta contributi e misure agevolative a supporto degli investimenti collegati (es.: Sabatini Green; Fondo unico artigianato; Finpiemonte - Bando efficientamento energetico e produttivo)
- 4 SUPPORTO AL CREDITO**
 Supporto nella ricerca e selezione delle migliori soluzioni finanziarie per sostenere gli investimenti. Collegata consulenza gestionale e assistenza per la predisposizione del business plan. Relazione e presentazione domande a Istituti di Credito.

18 servizi
per gestire la tua impresa

Scopri di più su www.impresadigitale.eu

Portale Cedolini
 Gestione Dipendenti
 Gestione Privacy
 Corsi di Formazione

Bandi e Contributi
 Scadenze Aziendali
 Consulenza Gestionale

Produttività
 Strategia
 Banking
 Gestione
 Competenze

Riconciliazione
 Disposizione
 Saldo di Conto Corrente

Fatturazione
 Report
 Recupero Crediti
 Corrispettivi

Durr
 Sicurezza sul Lavoro,
 Appalti, Certificazioni
 Ambiente e
 Igiene degli Alimenti
 Archivio Newsletter

SERRAMENTI · D'ARREDO

PRODUZIONE SERRAMENTI
 CERTIFICATI AD ALTO ISOLAMENTO
 TERMICO E ACUSTICO
 ANCHE PRESSO I NOSTRI
 RIVENDITORI AUTORIZZATI

100% MADE IN ITALY

DETRAZIONE FISCALE 50%

SEDE OPERATIVA
 SHOW ROOM
 Narzole
 fraz. Lucchi, 4
 0173 77460

SHOW ROOM
 Bra
 Via Montello
 angolo Via Cuneo

info@seilserramenti.it
 www.seilserramenti.it

AGEVOLAZIONE FISCALE

Il nuovo credito d'imposta è riconosciuto nella misura del 35% del costo, per la quota di investimenti fino a 2,5 milioni di euro. (Nota: per successivi maggiori scaglioni di investimento sono previste ulteriori percentuali di agevolazione; inoltre tale credito è progressivamente aumentato in caso di riduzione dei consumi energetici della struttura o dei consumi energetici dei processi interessati dall'investimento)

Il credito d'imposta è utilizzabile esclusivamente in compensazione nel modello F24 in un'unica soluzione entro il 31 dicembre 2025. L'ammontare non compensato entro tale data è riportato in avanti ed è utilizzabile in 5 quote annuali di pari importo.



Bonus edilizi: stretta su cessione crediti e sconto in fattura



Ennesimo, inaspettato intervento del Governo sul superbonus. Stando alle bozze circolate dopo il Consiglio dei ministri di ieri, il provvedimento riduce e burocratizza ulteriormente le maglie della cessione e dello sconto impattando fortemente, ancora una volta, sulle MPI e sulla valenza sociale degli interventi come nel caso degli immobili danneggiati da eventi sismici. È evidente che senza un ripensamento il provvedimento inciderà negativamente sui contratti già in essere ma di cui non è ancora stata iniziata l'esecuzione, compromettendo la stabilità delle imprese interessate e il ritorno alla normalità delle zone terremotate. Confartigianato auspica un ripensamento da parte del Governo della disposizione, consegnando al Parlamento, in assenza di modifica prima della pubblicazione del D.L. in G.U., l'impegno di un intervento correttivo.

Con il decreto-legge approvato lo scorso 26 marzo sono state introdotte

nuove disposizioni volte alla tutela della finanza pubblica nel settore delle agevolazioni fiscali in materia edilizia e di efficienza energetica.

L'intervento – si legge nel comunicato del Governo – si è reso necessario anche alla luce degli ultimi dati certificati dall'ISTAT, che hanno portato alla revisione del deficit relativo all'anno 2023 arrivando alla misura del 7,2 per cento, revisione al rialzo che segue quella già intervenuta per gli anni 2021 e 2022.

In particolare, il provvedimento prevede l'eliminazione, per gli interventi successivi all'entrata in vigore delle nuove norme, delle residue fattispecie per le quali risulta ancora in vigore lo sconto in fattura o la cessione del credito, in alternativa alle detrazioni. L'opzione per sconto e cessione potrà essere ancora effettuata in relazione alle spese sostenute per i predetti interventi solo se entro il giorno antecedente a quello di entrata in vigore del decreto risulti una delle seguenti situazioni:

- sia già stata presentata la CILA (per interventi non condominiali);
- risulti presentata la CILA ed adottata la delibera assembleare (per interventi condominiali);
- risulti adottata l'istanza per

l'acquisizione del titolo abilitativo (nel caso di demolizione e ricostruzione);

- risulti presentata la richiesta del titolo abilitativo (per gli interventi diversi dal superbonus per i quali è richiesto il titolo);
- siano già iniziati i lavori, oppure (se i lavori non sono iniziati) sia stato stipulato un accordo vincolante per la fornitura di beni e servizi con versamento di un acconto se gli interventi non prevedono la presentazione di un titolo abilitativo (interventi diversi dal superbonus).

Il decreto prevede, tra l'altro:

- l'esclusione della possibilità, alla scadenza ordinaria del termine previsto per le suddette agevolazioni (4 aprile 2024), dell'applicazione della remissione in bonis che avrebbe consentito, con il pagamento di una minima sanzione, la comunicazione funzionale alla fruizione dei benefici fino al 15 ottobre 2024;
- l'introduzione di misure volte ad acquisire maggiori informazioni inerenti alla realizzazione degli interventi agevolabili con un corredo sanzionatorio. In particolare, l'omessa trasmissione di tali informazioni, se relativa agli interventi già avviati,

determinerebbe l'applicazione di una sanzione amministrativa di euro 10.000, mentre per i nuovi interventi è prevista la decadenza dall'agevolazione fiscale;

- la sospensione dell'utilizzabilità dei crediti di imposta inerenti i bonus edilizi in presenza di iscrizioni a ruolo o carichi affidati agli agenti della riscossione relativi imposte erariali nonché ad atti emessi dall'Agenzia delle entrate per importi complessivamente superiori a euro 10.000, se scaduti i termini di pagamento e purché non siano in essere provvedimenti di sospensione o non siano in corso piani di rateazione per i quali non sia intervenuta decadenza.



Per maggiori informazioni e restare sempre aggiornato sulle ultime novità
Consulta il sito nazionale



anaepa.it

TUTTO PER L'EDILIZIA!



Dallo Scavo ...





Cuneo Calcestruzzi



... al Tetto!



Via Passatore, 198
Fraz. Passatore
12100 CUNEO
www.cuneocalcestruzzi.com

Tel. 0171 689003
Fax: 0171 689255
E-mail: info@cuneocalcestruzzi.com
info@cuneo-edile.com
info@smt92.com

bono

serramenti e porte

SEDE
via del Passatore, 138 - Cuneo
Tel. 0171.611761

SHOWROOM
corso Nizza 52 - Cuneo
335.8325603 (Paolo Riberi)

www.serramentibono.com

- SERRAMENTI AD ALTA EFFICIENZA ENERGETICA IN LEGNO
- LEGNO/ALLUMINIO P.V.C.



Salute e sicurezza dei lavoratori: dall'UE nuovi limiti per diisocianati e piombo



Pubblicata lo scorso 19 marzo sulla Gazzetta Ufficiale dell'Unione Europea la Direttiva 2024/869 del Parlamento europeo e del Consiglio del 13 marzo 2024 che rivede i valori limite esistenti per il piombo e di introduce, per la prima volta, valori limite per i diisocianati, contribuendo in tal modo a conseguire un elevato livello di protezione della salute e della sicurezza dei lavoratori.

La direttiva sarà in vigore dal prossimo 8 aprile, mentre gli Stati membri avranno tempo fino al 9 aprile 2026 per conformarsi alle nuove disposizioni.

Il provvedimento, modificando la direttiva 2004/37/CE, stabilisce per il piombo un limite di esposizione professionale associato pari a 0,03 mg/m³ e un valore limite biologico fino al 31 dicembre 2028 pari a 30 µg/100 ml di sangue, per poi diminuire a 15 µg/100 ml di sangue a decorrere dal 1° gennaio 2029.

Per i diisocianati, la direttiva 98/24/CE viene modificata con l'introduzione

di un limite di esposizione professionale pari a 6 µg/m³, con un limite per esposizione di breve durata associato pari a 12 µg/m³ e corredato di osservazioni relative alla sensibilizzazione cutanea e respiratoria, nonché di osservazioni relative alla pelle.

Entro il 30 giugno 2024 la Commissione avvierà una valutazione degli effetti dell'esposizione a una combinazione di sostanze, al fine di elaborare orientamenti dell'Unione in materia, tenendo conto degli ultimi sviluppi delle conoscenze scientifiche. Tali orientamenti sono pubblicati sul sito web dell'EU-OSHA e diffusi in tutti gli Stati membri dalle autorità competenti interessate.

Entro il 9 aprile 2026, la Commissione dovrà avviare la procedura per ottenere una valutazione scientifica degli interferenti endocrini che possono incidere sulla salute e sulla sicurezza dei lavoratori, al fine di valutare l'opportunità di includerli nell'ambito di applicazione

della presente direttiva al fine di proteggere meglio la salute e la sicurezza dei lavoratori. Se del caso, la Commissione, previa consultazione del CCSS (Centro di Coordinamento e di Sorveglianza della Sanità), presenta una proposta legislativa.

Al più tardi il 9 aprile 2026 la Commissione, previa opportuna consultazione delle parti interessate, elabora orientamenti dell'Unione in materia di sorveglianza sanitaria, compreso il monitoraggio biologico. Tali orientamenti comprendono indicazioni sull'attuazione delle disposizioni relative al livello di piombo nel sangue, tenendo conto della lentezza nella rimozione del piombo dall'organismo e della protezione speciale delle lavoratrici in età fertile.

Si ricorda che i diisocianati sono sensibilizzanti della pelle e delle vie respiratorie (agenti asmogeni) che possono causare asma professionale e malattie cutanee professionali, reazioni allergiche che possono

verificarsi a causa dell'esposizione a tali sostanze. Tra i molti prodotti che possono contenere diisocianati si annoverano composti poliuretani, resine bicomponenti, adesivi, sigillanti, rivestimenti, schiume, vernici e pitture, utilizzati in carrozzerie (vernici e adesivi a base poliuretanica), edilizia (sigillanti, isolanti, adesivi, vernici, e altri prodotti a base poliuretanica), settore del mobile (imbottiture), automotive, packaging, etc.



Per maggiori informazioni
e restare sempre aggiornato sulle
ultime novità
Consulta il sito nazionale



anaepa.it

RF RIBERO
TERMOSANITARI S.R.L.

SEDE | SHOWROOM
Via Cagnolo, 2 - BERNEZZO | CN

Scegli come arredare
il tuo bagno

MAGAZZINI: Bernezzo tel. 0171 857285 • Manta tel. 0175 88581 • www.riberotermosanitari.it

I PROFESSIONISTI DEL LEGNO SEMPRE CON VOI

SERRAMENTI INFISSI SPECIALI IN LEGNO

Laboratorio: via Cuneo, 20/b - PIANFEI (CN)
Tel./Fax 0174 585194 - info@spaziolegno.eu
www.spaziolegno.eu

SPAZIO
Legno



GIULIANO E C. - AVVOLGIBILI
BOVES (CN) Via Milia, 4
Tel. 0171 388245

info@giulianoinfissi.com - www.giuliano-infissi.com

Presentazione linee guida privacy in edilizia

Presentate ieri a Roma da ANAEPA – Confartigianato Edilizia, insieme a ANCE, Cna Costruzioni e Legacoop Produzione e Servizi, le Linee Guida Privacy del settore edile elaborate congiuntamente per fornire alle imprese edili un supporto concreto in materia di trattamento dei dati.

“Le linee guida – ha dichiarato il Presidente di ANAEPA, Stefano Crestini – rappresentano il punto di arrivo di un percorso di proficua collaborazione sviluppatosi con le altre

Organizzazioni e offrono un quadro della normativa chiaro ed condiviso. Credo siano particolarmente

utili perché propongono esempi concreti su misura delle piccole e micro imprese delle costruzioni e consentono loro di identificarsi e di



adeguare i modelli e la modulistica proposti alla propria specifica realtà, con tutte comunicazioni necessarie verso i dipendenti, i collaboratori, i clienti, i committenti, i fornitori, i sub appaltatori, o i propri “media” oppure

nell’utilizzo delle reti dati. Insomma, in tutte le fasi di vita lavorativa”.

“Mi auguro – conclude Crestini – che questo incontro apra la strada ad una sempre più fattiva collaborazione che intensifichi il rapporto con il Garante per la Protezione dei Dati Personali, che ringrazio per essere intervenuto, per promuovere maggiormente la coscienza e la responsabilità di impresa e favorire l’osservanza

della disciplina”.



Per informazioni



anaepa.it



Azienda specializzata in **costruzione e ristrutturazione** in ambito **edilizio**, con opere in **cemento armato**, edifici **industriali ed agricoli**, movimento terra ed inerti.

FORNIONE COSTRUZIONI fornione.imp-edile@libero.it

LAVORAZIONI EDILI (MURATURE, VOLTE, COPERTURE) RISTRUTTURAZIONI INTERNE ED ESTERNE

Fornione Costruzioni Srl • Via della Resistenza, 2
tel. 0171 902424 • 12020 Villar S. Costanzo (CN)

CEDESI ATTIVITÀ

La **ditta BARALE SABBIAATURE** di Carrù **CEDE** attività di sabbatura quarantennale 90% edile e metalmeccanica ben avviata, con mezzi ed attrezzatura all'avanguardia, per raggiunta età pensionabile, fatturato dimostrabile, pacco clienti ottimo, con **possibilità di vendita o affitto di 600 mq. capannoni e 2000 mq. di piazzale, con strada privata di accesso.**

CONTATTACI al numero telefonico:
339.4112066



Piscine da esterno e progettazione piscine interratoe wellness, centri benessere, minipiscine, Spa

CONTATTACI PER INFORMAZIONI, CONSULENZE E PREVENTIVI!

Circ. Giolitti 74, 12030 Torre San Giorgio (CN)

Numero Verde 800 688 600 - www.esipiscine.com - piscine@esi-irrigazione.com

Granelli su Direttiva UE: "Passare da era disordinata del superbonus a stabilità incentivi climabonus"



Il Presidente di Confartigianato Marco Granelli interviene sulla direttiva case green approvata dal Parlamento europeo sottolineando: "L'Italia ha dimostrato, con il sistema degli eco bonus, una buona capacità di intervento per la messa in efficienza degli edifici.

Partiamo da una condizione certamente più avanzata rispetto ad altri Stati europei, ma l'ambizione della nuova direttiva sulla efficienza energetica pone certamente delle sfide impegnative che possono essere affrontate soltanto attraverso una adeguata politica nazionale ed europea tesa a valorizzare il nostro patrimonio di edilizia residenziale.

Gli investimenti green sulle case hanno un ritorno positivo non soltanto in termini di risparmio energetico, ma anche per quanto concerne il valore economico degli immobili e le condizioni di miglior comfort nelle abitazioni".

Alcuni dati forniscono un quadro del perimetro dell'intervento. In Europa il 40% dei consumi finali di energia e il 36% delle emissioni di gas a effetto serra è rappresentato dagli edifici.

La transizione green degli edifici richiederà investimenti privati e adeguate politiche pubbliche di accompagnamento, a fronte di un patrimonio abitativo che per i tre quarti (72%) è costruito prima del 1980. Sul fronte dell'efficienza

energetica, a marzo 2024 in Italia il 30,7% degli immobili residenziali sono collocati nella classe energetica meno efficiente (classe G) e il 23,4% nella adiacente classe F: più della metà (54,1%) delle abitazioni residenziali sono in condizioni di grave inefficienza energetica.

Di conseguenza, su uno stock di 35,3 milioni di abitazioni, ben 19,1 milioni sono in condizioni di bassa efficienza energetica. Si tratta di un intervento molto esteso, considerando che gli straordinari investimenti del Superbonus hanno consentito interventi su 122mila condomini e 359 mila edifici unifamiliari o indipendenti.

«Gli obiettivi di riduzione dei consumi del 16% al 2023 e il target di

emissioni zero al 2050 – aggiunge Granelli – appaiono molto ambiziosi. Per raggiungerli le regole fiscali europee dovrebbero tenere conto degli interventi degli Stati per favorire l'efficienza energetica degli edifici, altrimenti un ciclo di politica fiscale restrittiva potrebbe compromettere il raggiungimento degli obiettivi europei in chiave green.

Ma ancor di più appare necessario un intervento europeo sullo schema di NextGenerationEU. In sostanza, un sistema di incentivi stabili nel tempo è necessario per dare certezza alle famiglie e alle imprese. Dobbiamo passare dall'era disordinata del superbonus a quella ordinata del "climabonus".



VERCOL

COLORIFICIO

info@vercol.it www.vercol.it

Magliano Alpi (CN) - Via Colle di Nava 24/E - Tel. 0174 627809

**COMPRARE IN FABBRICA
CONVIENE!**





Mario & C. Snc



Reg. Brignola 28
12044 CENTALLO - Cn -
Tel 0171 214412
Mail: ariaudo@ariaudo.net
Sito: www.ariaudo.net

**UNICO RIVENDITORE
AUTORIZZATO
HEXA-COVER**

CEMENT BLOCK
BARRIERE DIVISORIE
PARETI SILOS
COPERTURA VASCHE







BORGOSIGNALETICA SRL
Via Tetto Mantello, 26
Borgo San Dalmazzo

Distributori esclusivi X-Last
Piemonte, Liguria e Valle d'Aosta

Paletti indistruttibili in polimero
Certificati CE







Segnaletica orizzontale,
verticale e luminosa



Barriere di sicurezza stradale,
Sicurezza stradale e del lavoro



Rilievi e Assistenza cantieri

www.borgosegnaletica.it
info@borgosegnaletica.it
Tel: 0171 26 96 50 - Fax: 0171 72 26 65



Case green: Parlamento UE la direttiva per ridurre consumo energetico

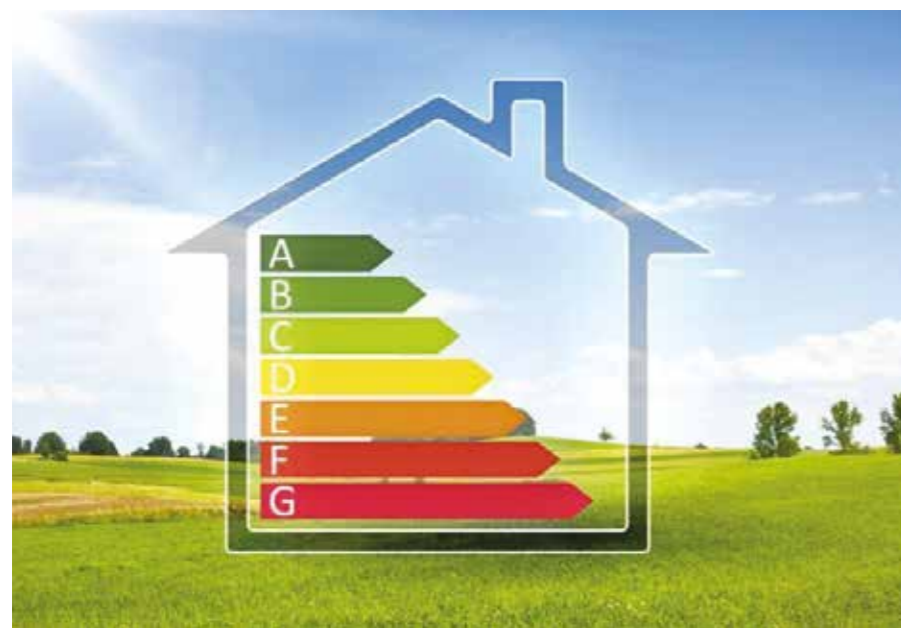

del ciclo di vita di un edificio, inclusi la produzione e lo smaltimento dei prodotti da costruzione utilizzati per realizzarlo.

Per gli edifici residenziali, i Paesi membri dovranno adottare misure per garantire una riduzione dell'energia primaria media utilizzata di almeno il 16% entro il 2030 e di almeno il 20-22% entro il 2035.

In base alla nuova direttiva, gli Stati membri dovranno inoltre ristrutturare il 16% degli edifici non residenziali con le peggiori prestazioni e il 26% entro il 2033, introducendo requisiti minimi di prestazione energetica.

Se tecnicamente ed economicamente fattibile, i Paesi membri dovranno garantire l'installazione progressiva di impianti solari negli edifici pubblici e non residenziali, in funzione delle loro dimensioni, e in tutti i nuovi edifici residenziali entro il 2030.

La nuova normativa non si applica agli edifici agricoli e agli edifici storici, e i Paesi membri possono decidere di

Adottata oggi in via definitiva dal Parlamento Europeo la revisione della direttiva EPBD sulla prestazione energetica degli edifici. Le nuove regole si prefiggono lo scopo di ridurre progressivamente le emissioni di gas serra e i consumi energetici nel settore edilizio entro il 2030, pervenire alla neutralità climatica entro il 2050, il consumo energetico e le emissioni di gas a effetto serra del settore edilizio e migliorare la diffusione

delle informazioni sul rendimento energetico. Secondo la nuova normativa, tutti i nuovi edifici dovranno essere a emissioni zero a partire dal 2030. Inoltre, i nuovi edifici occupati o di proprietà delle autorità pubbliche dovranno essere a emissioni zero a partire dal 2028. Gli Stati membri potranno tenere conto, nel calcolare le emissioni, del potenziale impatto sul riscaldamento globale del corso

escludere anche gli edifici protetti per il particolare valore architettonico o storico, gli edifici temporanei, le chiese e i luoghi di culto.

Per diventare legge, la nuova direttiva EPBD deve essere sottoposta al voto del Consiglio dell'UE per l'approvazione, per essere poi tradotta in tutte le lingue dell'UE e, infine, pubblicata nella Gazzetta ufficiale dell'UE ed entrare in vigore venti giorni dopo. Gli Stati membri avranno quindi due anni di tempo per recepire la nuova direttiva nella legislazione nazionale, ad eccezione del divieto di sovvenzioni per l'installazione di caldaie autonome alimentate da combustibili fossili, che si applicherà a partire dal 1° gennaio 2025, come definito nell'articolo 15(10).

Secondo la Commissione europea, gli edifici dell'Unione europea sono responsabili del 40% dei consumi energetici e del 36% delle emissioni di gas a effetto serra. Il 15 dicembre 2021 la Commissione ha presentato una proposta di revisione della direttiva sulla prestazione energetica nell'edilizia, che fa parte del pacchetto "Pronti per il 55%". Secondo la normativa europea sul clima del luglio 2021 gli obiettivi ambientali per il 2030 e il 2050 sono diventati vincolanti per tutti i Paesi UE.

4 INCONTRI FORMATIVI DEDICATI ALLA CATEGORIA MARMISTI

Il Sistema Nazionale ha proposto un percorso formativo dedicato alla Categoria "Marmisti". Si è trattato di un ciclo di 4 incontri della durata di un'ora che hanno mirato ad accrescere le competenze tecniche e normative degli operatori del settore pietre ornamentali (cave, laboratori di trasformazione, addetti commerciali, posatori, capi cantiere, progettisti) in merito alla marcatura CE dei prodotti in pietra naturale per le costruzioni, ai criteri di accettazione in cantiere, alla conformità del materiale in riferimento ai luoghi di utilizzo/destinazione e alle norme tecniche per la posa. Confartigianato Cuneo ha offerto la possibilità di seguire gli incontri presso la Sala Consiglio di Confartigianato Imprese Cuneo in via XXVIII Aprile, 24 dalle ore 18.00 alle ore 19.00.

Gli argomenti trattati sono stati:

La pietra naturale a norma, marcatura CE e non solo: il panorama della normativa tecnica nazionale, europea e globale. Vademecum marcatura CE

Il linguaggio e i numeri della pietra naturale: terminologia, come si legge un rapporto di prove

Ogni posto ha la sua pietra e ogni pietra ha il suo posto: le pietre naturali e gli utilizzi (pavimentazioni e rivestimenti in interni e all'esterno, i luoghi ad alte sollecitazioni: flussi di passaggio, aree pedonali e carrabili, ecc)

Pietra naturale e sostenibilità; applicazioni particolari delle pietre naturali (es. piscine, cucine piani cottura e di lavorazione alimenti, bagni, saune ecc.. scelte dei materiali, trattamenti e loro manutenzione)

Per maggiori informazioni

Ufficio Categorie - Edilizia Confartigianato Imprese Cuneo
 edilizia@confartcn.com
 0171 451111



- Allarmi per interno
- Allarmi per esterno
- Sistemi via cavo, via radio e misti
- Impianti di rilevazione incendio
- TVCC professionali

C.D.E.
 Centro della Sicurezza
 C.D.E. snc di Ronchetto Salvana Diego & C.

- Preventivi senza impegno
- Teleassistenza e reperibilità 24 ore
- Forniture anche per elettricisti ed installatori

La C.D.E. snc opera esclusivamente nel settore della sicurezza dal 1974.

Potete contattarci per avere un preventivo completamente GRATUITO!

Corso Galileo
 Ferraris, 11A
 12100 - CUNEO
 Tel. 0171 64442
 info@cdeallarmi.it
 cdeallarmi.it

CENTRO DISTRIBUZIONE AUTORIZZATO

Tecnoalarm
 Hi-Tech Security Systems



GALFRÈ PIERPAOLO srl
 Albo bonificatori CAT 10 A/E

BONIFICA AMIANTO

- RIMOZIONE E SMALTIMENTO ETERNIT CON RILASCIO DI CERTIFICATI
- RISTRUTTURAZIONE E REALIZZAZIONE NUOVE COPERTURE
- LAVORI EDILI VARI

GALFRÈ PIERPAOLO srl
 PIASCO - Strada dei Campassi, 26
 Tel. 0175 064052
 Cell. 333 9336413



impresagalfrepierpaolo@gmail.com
 www.rimozioneamiantocn.it

Bene novità su governance e semplificazioni. No a patente a punti nei cantieri

Le imprese artigiane esprimono un giudizio complessivamente positivo sul decreto Pnrr che consente di snellire le procedure e accelerare l'attuazione del piano. È quanto hanno indicato Confartigianato, Cna e Casartigiani in audizione oggi davanti alla Commissione Bilancio della Camera, mettendo in risalto le misure per una governance più efficiente anche con l'attivazione di poteri sostitutivi in caso di ritardi e inerzie da parte delle amministrazioni. Le tre Organizzazioni, inoltre, apprezzano il programma Transizione 5.0, particolarmente atteso dalle imprese artigiane, per incentivare gli investimenti in innovazione digitale e efficienza energetica, anche in abbinamento a investimenti in impianti di autoproduzione da fonti rinnovabili. Confartigianato, Cna e Casartigiani sottolineano che "anche grazie all'entità delle risorse stanziare si potranno sostenere in maniera diffusa gli investimenti delle PMI" che negli

ultimi anni sono rimaste escluse dai principali strumenti di agevolazione, tarati sulle imprese energivore o indirizzati sul fronte domestico/residenziale". "Ci aspettiamo che le



misure di attuazione – rilevano le tre organizzazioni – garantiscano condizioni e procedure tali da non innalzare barriere di accesso penalizzanti per le piccole imprese". In tale prospettiva "abbiamo sostenuto e apprezzato la scelta di non prevedere una soglia minima di investimento per accedere al credito d'imposta". Positiva anche

la possibilità che la riduzione dei consumi possa riguardare non solo l'intera unità produttiva ma anche il singolo processo sul quale si realizza l'investimento. Confartigianato, Cna e Casartigiani invece valutano molto negativamente le norme sul tema della sicurezza e in materia di lavoro. Le imprese artigiane condividono l'esigenza di migliorare la qualificazione delle imprese che operano nei cantieri edili ma sono fortemente critiche verso la patente a punti, in primo luogo perché introduce ulteriori oneri a carico delle imprese e poi in quanto l'articolato normativo presenta numerose criticità. Inoltre non si comprende la disposizione secondo cui le imprese con qualificazione SOA non sono tenute al possesso della patente a punti. Infatti "la SOA ha la funzione di comprovare le capacità economiche e tecniche di un'impresa, ma non ha alcuna valenza in materia di sicurezza sul lavoro".

L'Area Formazione di Confartigianato Imprese Cuneo vi aspetta con i suoi corsi di formazione

RISPONDIAMO ALLE ESIGENZE FORMATIVE DELLA TUA AZIENDA

L'Area Formazione della Confartigianato Imprese Cuneo si impegna ogni giorno nella sua attività ad organizzare corsi di formazione dedicati alle imprese in modalità e-learning e in presenza.

Negli anni abbiamo sviluppato una forte esperienza progettando e realizzando un'offerta formativa caratterizzata da corsi a catalogo o a richiesta rivolti a: lavoratori, datori di lavoro ed aziende.

Mettiamo a Vostra disposizione uno staff in grado di supportare e monitorare:

- ogni fabbisogno formativo,
- tutti gli aggiornamenti normativi e tecnici,
- servizio di Archivio e Scadenziario Digitale a titolo gratuito

Cosa possiamo offrire?

- Corsi obbligatori sulla sicurezza
- Corsi specialistici di categoria
- Corsi sulle attrezzature

- Percorsi di crescita personale
- Attivazione corsi finanziati da fondi interprofessionali
- Archivio e scadenziario digitale



Per informazioni
**AREA FORMAZIONE
CONFARTIGIANATO
IMPRESE CUNEO**
formazione@confartcn.com
0171 451111



**SCOPRI TUTTI I NOSTRI CORSI
A TE DEDICATI SULLA NOSTRA
PIATTAFORMA ONLINE!**

academy
impres@digitale.eu



SCANNERIZZA
IL QR CODE

TUTTO A NOLEGGIO PER COSTRUIRE E RISTRUTTURARE

casseforme



ascensori

N1 ITALIA MOROZZO CN 0171-771005 enne1@enne1.it

NUOVA METALPORTE
MANIGRASSI

- Porte industriali e residenziali
- Porte sezionali
- Porte basculanti
- Porte tagliafuoco e multiuso
- Cancelli e recinzioni

NUOVA METALPORTE SRL
Costigliole S. (CN) • Via Bisognetta, 3 • tel. 0175 230867 | cell. 335 63 64 929



www.nuovametalporte.it
info@nuovametalporte.it



CONVEGNO

A Bagnolo Piemonte si parla dell'intramontabile modernità della pietra naturale



Nell'ambito della Fiera della Pietra di Bagnolo Piemonte, in programma dal 24 al 26 maggio, Confartigianato Imprese Piemonte e Confartigianato Imprese Cuneo organizzano il convegno

"La pietra naturale: tra saperi antichi, esigenze contemporanee, strumenti di protezione e promozione commerciale".

Con l'avvento delle tecnologie moderne e l'evoluzione delle pratiche nel settore dell'edilizia, la pietra naturale rimane un elemento intramontabile e prezioso. In questo contesto, il convegno si prefigge di offrire un'interessante opportunità di esplorare le molteplici dimensioni di questo materiale, dal suo ricco patrimonio storico alle sue applicazioni più recenti.

L'evento si propone di approfondire le conoscenze sulle potenzialità della pietra naturale, fornendo strumenti pratici per la sua protezione e promozione commerciale in un contesto contemporaneo sempre più dinamico e competitivo.

Il convegno non solo si rivolge al settore lapideo ed estrattivo, ma si propone di coinvolgere l'intero comparto edile, offrendo un'ampia panoramica delle opportunità e delle sfide legate all'impiego della pietra naturale nelle diverse fasi della

realizzazione di progetti architettonici e infrastrutturali.

L'incontro si svolgerà **sabato 25 maggio, dalle ore 10.30 alle ore 13.00**, presso l'area convegnistica della Fiera Pietra Mec (Piazza Senatore Paire, Bagnolo Piemonte).

Questo il programma dell'evento.

Ore 10.00 - Registrazione lavori
Ore 10.30

Saluti iniziali

Giorgio Felici - Presidente Confartigianato Imprese Piemonte
Daniela Minetti - Presidente Confartigianato Imprese zona di Saluzzo

Introduzione ai lavori

Ing. Gianluca Odetto - Presidente Gruppo regionale Cave e attività estrattive di Confartigianato Imprese Piemonte

Interventi

Certificazioni dei materiali: loro applicazione e come ottenerle
Eurgeol.

Dott.ssa Grazia Signori - Geologa

Strumenti di protezione e

promozione commerciale: a che punto siamo con la pietra naturale

Dott. Piero Primavori - Primavori Stone Consulting, direttore Saf - Scuola alta formazione marmo e pietre naturali

Conservare, riqualificare e dare futuro alle pavimentazioni in pietra, tra saperi antichi ed esigenze contemporanee
Eurgeol.
Dott.ssa Grazia Signori - Geologa

Silice libera cristallina nella lavorazione della pietra: quali rischi per la persona?

Ing. Renato Vautero - Esperto in

ingegneria mineraria e cava estrattiva (Area tecnica di Confartigianato Imprese Cuneo)

Misure agevolative della Regione Piemonte in materia di efficientamento energetico e produttivo

Roberto Maero - Responsabile Area Credito e finanza agevolata di Confartigianato Imprese Cuneo



Il convegno è organizzato da Confartigianato Imprese Piemonte e da Confartigianato Imprese Cuneo

La partecipazione è gratuita previa iscrizione al seguente link:
https://share.hsforms.com/1t9qcBkgAS8SBrsrB_jpfxQ2zu0o



SCANNERIZZA IL
QR CODE
PER ISCRIVERTI



Segreteria Organizzativa:
Ufficio Categorie

Confartigianato Imprese Cuneo | categorie@confartcn.com

LE MIGLIORI SOLUZIONI PER OGNI TUO ACQUISTO

■ ACCIAIO ANTISISMICO ■ DISTRIBUZIONE ■
■ EDILIZIA ■ MATERIALI ECOSOSTENIBILI ■

Sede di PIANFEI

Via Bisalta, 3/B . 12080 Pianfei (CN) . Tel. 0174 585 354

Deposito TOIRANO

Via Marici . 17055 Toirano (SV) . Tel. 0182 198 6779

Centro di lavorazione del ferro C.A.

Via Provinciale Beinette, 62 . 12013 Chiusa di Pesio (CN) . Tel. 331 454 6399

**PIANFEI
EDILE**

www.pianfeiedile.it

REBUFFO srl

MAGAZZINO ATTREZZATURA EDILE

LAVORAZIONE FERRO E RETE PER C.A.

NOLEGGIO E VENDITA GRU

MATERIALE PER L'EDILIZIA



Str. dell'Infermiera, 3 • 12073 Ceva (CN) • tel. 0174 704732

amministrazione@rebuffo.net • www.rebuffo.net



Assemblea di ARPROMA: Il futuro della meccanizzazione agricola passa da innovazione, intelligenza artificiale e sostenibilità.

LUCA CROSETTO CONFERMATO ALLA GUIDA
DELL'ASSOCIAZIONE PER
IL PROSSIMO TRIENNIO



Innovazione, intelligenza artificiale e sostenibilità. Queste le parole chiave emerse durante l'annuale Assemblea di ARPROMA – Associazione Revisori e Produttori Macchine Agricole svoltasi lo scorso 13 aprile a Cuneo presso la sede provinciale della Confartigianato Imprese Cuneo. Il settore della meccanizzazione agricola riveste un ruolo rilevante per l'economia provinciale: la "Granda" è infatti da diverso tempo sul podio italiano come numero di pezzi realizzati e volumi di vendite. E, tenendo presente che il nostro Paese è secondo al mondo, dopo gli Stati Uniti, per fatturato, una percentuale importante arriva proprio dalla provincia cuneese. A rappresentare gli operatori del comparto c'è l'ARPROMA (Associazione Revisori Produttori Macchine Agricole), federata con Confartigianato Imprese e nata nel 1992 con l'obiettivo di "difendere, tutelare e valorizzare la produzione delle macchine e delle attrezzature agricole realizzate dalle aziende italiane". I soci medio-piccoli sono circa 60. Per un fatturato annuo di 150 milioni di euro e un valore dell'export che si attesta attorno al 40%. A cui si aggiunge il "gigante" del settore: la Merlo spa di San Defendente di Cervasca, la cui produzione tocca gli oltre 400 milioni di euro.

«Il nostro settore – commenta il presidente Crosetto, *confermato durante l'Assemblea alla guida dell'Associazione per il prossimo triennio – sta attraversando un momento di profondo cambiamento. Occorre prepararsi e formarsi sulle sfide del futuro che spaziano da una necessaria rivisitazione dei processi organizzativi e produttivi in chiave sostenibile fino all'implementazione di soluzioni innovative, quali la dirompente intelligenza artificiale, anche all'interno delle nostre piccole e medie imprese.*»

Durante l'Assemblea, dopo i saluti della Sindaca di Comune di Cuneo Patrizia Manassero e della Regione Piemonte, rappresentata dal Consigliere Paolo Demarchi e dalla Dirigente responsabile del settore "Strutture delle imprese agricole ed agroindustriali, energia rinnovabile e distretti del cibo" Daniela Caracciolo, l'intervento del direttore di Confartigianato Cuneo Joseph Meineri che ha illustrato il percorso www.esg4pmi.it avviato per aiutare gli imprenditori a cogliere le opportunità della sostenibilità.

In seguito, un focus sull'intelligenza artificiale quale strumento a supporto dell'operatività e della gestione aziendale con le presentazioni, ricche di esempi pratici, di Enrico Busto, Amministratore Unico AR-TIK e

Founder Addfor S.p.A., e Federico Perotto, Founder & MD at Innovalang Srl. Durante l'Assise è stato inoltre nominato "Socio Onorario" Ezio Bruno, fondatore della Frandent e tra i padri fondatori di ARPROMA, per il grande impegno imprenditoriale, nell'ambito del quale ha coniugato tradizione e innovazione. Nel rinnovato Consiglio di Amministrazione che guiderà l'Associazione per il prossimo triennio, a fianco del confermato presidente

Crosetto, il vicepresidente Davide Abbà; completano il CdA i consiglieri Cristina Bonino, Francesco Bravo, Ivano Fissore, Claudio Roffredo, Giorgio Bolla, Simone Orsi, Marco Rosatello, Gianfranco Boffa, Massimo Sanfelici, Alessandro Berardo, Roberto Allasia, Giovanni Revelli. Nominati nel Collegio Sindacale quali effettivi Giacomino Fasano (presidente), Francesca Berardo e Alessandro Scotto. Nel Collegio dei Probiviri Aurelio Fontana, Giuseppe Gonella e Corrado Bravo.



PREFABBRICATI
BOSELLO
NOLEGGIO - VENDITA



NOLEGGIO E VENDITA

moduli prefabbricati ad uso spogliatoi,
servizi igienici, mense, dormitori, uffici,
eventi, manifestazioni e ogni altra esigenza

- Box per auto coibentato o in lamiera
- Ricovero attrezzi
- Deposito Materiali

tec-artigrafiche.it

Via I Maggio 3/B • 12023 Caraglio (CN) • tel. 0171 817479 • e-mail info@boxtosello.com • boxtosello.com



Zimbardi S.r.l.
RECUPERO MATERIALI FERROSI



tec-artigrafiche.it

CLAVESANA • C.so Vittorio Olcese, 5 • Tel./Fax 0173 790170 • e-mail: gzimbardi@tiscali.it

Con tre convegni l'azienda di Formazione Professionale della Provincia di Cuneo (AFP) ha festeggiato i suoi primi 70 anni



Oltre 35.000 allievi dal 1954 ad oggi hanno frequentato l'AFP (Azienda di Formazione Professionale), presente sul territorio cuneese con quattro sedi, due a Dronero, una a Verzuolo e una a Cuneo. Oggi opera a livello provinciale con 53 dipendenti, generando circa 5 milioni di fatturato.

Sono numeri significativi per una realtà formativa e diventano un prestigioso blasone proprio in occasione di un

compleanno importante: 70 anni dalla sua fondazione.

Una ricorrenza che l'AFP ha voluto festeggiare con tre appuntamenti, a Cuneo, a Verzuolo e l'ultimo a Dronero. In ognuno è stato organizzato un convegno per sottolineare il valore della formazione professionale rivolta ai giovani del Terzo Millennio.

Presenti nelle sale numerose autorità ed esponenti delle maggiori istituzioni

regionali, provinciali e comunali e i rappresentanti delle Associazioni di Categoria e tanti ex allievi.

Dopo il primo appuntamento nel capoluogo, nel mese di marzo si è svolto a Verzuolo il secondo convegno sul lavoro declinato sui temi di sicurezza, sostenibilità e innovazione, al quale ha partecipato come relatore per Confartigianato Cuneo il vice presidente Michele Quaglia.

Nel suo intervento Quaglia ha voluto ricordare la "Carta di Lorenzo", manifesto in memoria di Lorenzo Parelli, studente al 4° anno dell'Istituto Professionale "Bearzi" di Udine, vittima nel 2022 di un incidente in un'azienda durante il periodo di alternanza scuola-lavoro. Lo ha fatto leggendo le parole della mamma di Lorenzo: "La vita è la cosa più sacra che abbiamo. Trasformiamo il sacrificio di Lorenzo in tutela della vita". Il terzo appuntamento si è tenuto nel mese di aprile al Teatro Iris di Dronero con un convegno dal titolo "Educazione alla Vita ed al Lavoro: una proposta per i giovani del tempo nuovo". Hanno relazionato Don Giuliano Giacomazzi presidente del Cnos Fap Nazionale, Silvio Crudo docente di Sociologia della Religione presso l'Istituto Superiore di Scienze religiose di Fossano e Ingrid Brizio, direttore generale di Afp. Presente per Confartigianato il presidente regionale Giorgio Felici.

I corsi organizzati dall'Afp, che non si occupa soltanto di formazione professionale, ma anche sui servizi di orientamento e sui servizi al lavoro, sono seguiti ogni anno da 2500 giovani. Particolarmente apprezzati i corsi di meccanica, anche di precisione, quelli del settore elettrico-energetico, automotive e saldatura.

18° edizione del Rally di Alba



Anche in questa edizione, condividendo i valori dell'iniziativa legati a sostenibilità, cultura della sicurezza stradale e promozione del territorio, Confartigianato Imprese Cuneo e Confartigianato Imprese Piemonte hanno supportato l'evento e, attraverso la Categoria degli Autoriparatori (Carrozzeri, Gommisti, Meccatronici, Revisione autoveicoli, Installatori impianti GPL e GAS per autotrazione) hanno sfruttato l'occasione e le relative attività collaterali per invitare automobilisti, motociclisti, ciclisti e pedoni a comportamenti consapevoli e rispettosi del Codice della Strada. In questo contesto gli Autoriparatori della Zona di Alba hanno presenziato con azioni di comunicazione, promozione

e sensibilizzazione, dando evidenza dell'adesione dell'Associazione alla "Carta Europea della Sicurezza Stradale". Inoltre, nell'ambito di una delle iniziative collegate al Rally – la presentazione del libro "Quelli che il colle del Mulo" e della biografia di Dario Cerrato – Confartigianato ha "raccontato" la Guida dei Creatori di Eccellenza "Nella Granda on the Road". Il volume, realizzato lo scorso anno, ha visto proprio la collaborazione, nella definizione dei 12 itinerari in provincia, di Giulio Segino, giornalista e componente dell'organizzazione del Rally.



Tra gli equipaggi in competizione al Rally, con la scuderia Alma Racing, gareggiavano anche due imprenditori Associati a Confartigianato Cuneo della Zona di Alba, Alberto ed Elisa Porello, della Mechanic Service. Elisa, anche Vicedelegata di Zona del Movimento Giovani Imprenditori, da anni affianca il fratello quale navigatrice.



Elisa, la passione per i motori è un vizio di famiglia?

La passione per i motori nasce da quando siamo bambini perché i nostri genitori ci hanno sempre portati a vedere le gare di rally. Un sogno che è diventato realtà 15 anni fa, grazie all'aiuto ed al supporto di papà e mamma. Ci tengo a dire che, oltre a noi, al Rally Regione Piemonte 2024 gareggiava anche papà Antonello con la navigatrice Federica e si sono classificati al quarto posto nella classe N2.

Far parte di un team rallystico ha molti punti in comune con l'essere imprenditrice.

La nostra azienda abbraccia tutto il settore dell'automotive, di conseguenza Alberto ed io abbiamo la fortuna di "giocare" in casa in quanto i motori fanno da sempre parte delle nostre vite. Il punto in comune tra l'essere imprenditori e far parte del team rallystico è che sfruttiamo questo mondo anche per pubblicizzare la nostra attività. La nostra squadra è la nostra famiglia.

Il rally è uno sport di velocità, ma con la sicurezza sempre al primo posto.

Il rally non è solo uno sport di velocità, ma anche di tecnica e di coraggio in cui pilota e navigatore devono essere in perfetta simbiosi nell'affrontare le prove di strade molte volte insidiose. La sicurezza è data da molti fattori, dagli organizzatori delle varie gare che mettono sempre in sicurezza le prove oltre che dal pubblico e dai componenti che si trovano sulla vettura. La nostra esperienza all'ultimo rally Regione Piemonte ci ha visti coinvolti in una brutta uscita di strada dove ne siamo usciti illesi. Sfortunatamente questo imprevisto nelle prossime gare ci rallenterà, ma non ci fermerà. Prenderemo il via al prossimo rally che sarà il Rally Il Grappolo in programma a maggio .sull'ultima Peugeot 208 Rally 4 del team Ru.Ma Motorsport che ci aiuterà a fare chilometri ed esperienza a bordo di una nuova vettura.

Fondo centrale di garanzia Nuove opportunità per le imprese



Il 1° gennaio 2024 è entrata in vigore la riforma del Fondo Centrale di Garanzia in applicazione del DL "anticipi" con alcune importanti novità che offrono alle imprese nuove e migliori opportunità nell'ottenimento di credito garantito.

OPERAZIONI DI IMPORTO RIDOTTO

Viene elevato da 40.000 € a 80.000 € l'importo massimo per

rientrare in questa categoria con adempimenti semplificati. I soci di Alpifidi potranno richiedere la garanzia di Alpifidi (controgarantita dal Fondo Centrale) ed ottenere dagli Istituti di Credito finanziamenti per qualsiasi finalità.

OPERAZIONI SOGGETTE A MODELLO DI VALUTAZIONE (RATING)

I soci di Alpifidi potranno richiedere la garanzia di Alpifidi (controgarantita dal Fondo Centrale) fino all'80% al fine di ottenere dagli Istituti di Credito finanziamenti e linee di credito, sia per liquidità che

per investimenti. Ricordiamo inoltre che le nuove imprese, le cosiddette "start up", già da luglio 2022, possono attivare il canale preferenziale della garanzia di Alpifidi per ottenere credito dalle banche per

qualsiasi finalità: acquisto di azienda, investimenti, dotazione di scorte di magazzino ... usufruendo della consulenza di Alpifidi per l'accompagnamento in banca e la ricerca delle migliori forme di finanziamento.

Alpifidi

Le domande di Finanziamento devono essere presentate presso Alpifidi tramite i nostri canali:
 sito Alpifidi
<https://www.alpifidi.it/>
 Facebook
<https://www.facebook.com/alpifidi>
 LinkedIn
<https://www.linkedin.com/company/2356757/admin/>
 Oppure contattando direttamente i consulenti commerciali di Alpifidi al numero 0171-051200



CITROËN

VEICOLI COMMERCIALI



A | ARMANDO GROUP®

CONCESSIONARIA UFFICIALE ED ESCLUSIVA CITROËN PEUGEOT E DS AUTOMOBILES DELLA PROVINCIA DI CUNEO

CUNEO 0171/401295 **MONDOVI'** 0175/553022 **ALBA** 0173/287305



PEUGEOT

VEICOLI COMMERCIALI



A | ARMANDO GROUP®

CONCESSIONARIA UFFICIALE ED ESCLUSIVA PEUGEOT CITROËN E DS AUTOMOBILES DELLA PROVINCIA DI CUNEO

CUNEO 0171/401295 **MONDOVI'** 0175/553022 **ALBA** 0173/287305

Costruiamo insieme il futuro al femminile



“Costruiamo insieme il futuro al femminile. Il Governo è attento e vicino alle donne e alle imprenditrici con l’impegno a sostenerle nel difficile compito di conciliare vita e lavoro”. È il messaggio portato dalla Ministra per le pari opportunità e la famiglia Eugenia Roccella e dal Sottosegretario al Ministero dell’economia e finanze Lucia

Albano alla Convention di Donne Impresa Confartigianato dal titolo “Futuro al femminile. Equità, generatività, sistema”, svoltasi a Roma lo scorso 23 aprile. Le esponenti dell’Esecutivo hanno raccolto l’appello lanciato, in apertura dei lavori della Convention, dalla Presidente Nazionale delle imprenditrici

di Confartigianato Daniela Biolatto la quale ha sottolineato: “Serve una svolta nelle politiche per accompagnare l’impegno femminile in economia. Il sostegno alle imprese delle donne deve essere un pilastro degli interventi pubblici per raggiungere l’empowerment femminile e contribuire così ad uno sviluppo equo e sostenibile. Le imprenditrici e in generale le donne italiane ‘soffrono’ la bassa spesa pubblica per sostenere famiglie e giovani: siamo al 22° posto in Europa con appena l’1,4% di risorse dedicate a questo obiettivo. In pratica, a fronte di 12 euro destinati a sanità, pensioni, anziani, soltanto 1 euro va alle famiglie e ai giovani. Bisogna quindi potenziare il welfare e agire sulla leva della fiscalità. In particolare, chiediamo di prevedere la detraibilità

delle spese sostenute dalle imprenditrici per servizi di assistenza domestica e familiare a supporto dei lavori di cura e di conciliazione vita-lavoro. Altrettanto importanti misure nel campo dell’istruzione, favorendo l’accesso delle giovani all’acquisizione di competenze STEM, linguistiche e digitali e a interventi mirati a promuovere la cultura dell’impresa femminile”. La Ministra Eugenia Roccella, intervenuta alla Convention con un videomessaggio, ha sottolineato: “Le tre parole-chiave della Convention – generatività, sistema ed equità – sono le stesse che consideriamo fondamentali. Generatività, perché la natalità è fondamentale per il nostro Paese. Sistema, perché cerchiamo di avere una visione d’insieme che tenga tutti i

provvedimenti all’interno di una prospettiva di crescita, di sviluppo in senso ampio, economico ma anche sociale e tecnologico. Equità, perché le pari opportunità sono davvero una leva per lo sviluppo e per la natalità.” Per la conciliazione, oltre al potenziamento dei congedi parentali, i fringe benefit, la decontribuzione per le donne dal secondo figlio in poi e la certificazione di genere, il rimborso per gli Asili Nido, che dal secondo figlio in poi sono sostanzialmente gratuiti e l’aumento dell’assegno unico. Da parte sua, il Sottosegretario al Ministero dell’economia Lucia Albano ha rimarcato l’impegno del Governo “che ha lavorato, per la prima volta, in maniera sistemica sul lavoro delle donne, sulla maternità e la natalità. Una donna deve essere libera

di non scegliere tra famiglia e carriera e di poter scegliere entrambi. È il tema su cui ci siamo concentrati e che porterà sviluppo al nostro Pil”. Luci e ombre del lavoro femminile in Italia sono state evidenziate da un report dell’Ufficio studi di Confartigianato. Ne emerge che l’Italia è al primo posto in Europa per numero di imprenditrici e lavoratrici indipendenti, 1.610.000, ma ultima nella classifica Ue per tasso di occupazione femminile: 53,4% contro la media del 66,1%. E spicca in Europa per un altro record negativo: il maggior numero di giovani donne tra 25-34 anni, 938mila, che non si offrono sul mercato del lavoro. Tra il 2021 e il 2023, il tasso di occupazione delle donne è aumentato del 2,4% e sono cresciute del 4,8% le attività indipendenti femminili.

Stampanti per etichette a colori

Distingui i tuoi prodotti da quelli della concorrenza attraverso l’applicazione di **etichette a colori** e rendi il tuo marchio facilmente riconoscibile agli occhi dei clienti.

→ visita il sito www.gscn.it



GSC General Systems Cuneo

Via Sandro Pertini, 16 - 12100 Cuneo
Tel. (+39) 0171.412266 - www.gscn.it



RITIRIAMO
PANNELLI
FOTOVOLTAICI

ACQUISTIAMO
APPARECCHIATURE ELETTRICHE ED ELETTRONICHE
METALLI FERROSI E NON - CAVI E BATTERIE AL PIOMBO

Per informazioni visita il nostro sito o chiamaci senza impegno!
Via Marconi 110 - 12030 Marene (Cn) - Tel. 0172 742329 - info@raemicrometal.com

www.raemicrometal.com



MOVIMENTO DONNE IMPRESA

Che si affermano anche nei campi più innovativi con un aumento, registrato dal 2018 al 2023, del 13,4% delle imprese nei settori digitali e un piccolo esercito di 28mila "pioniere" nell'intelligenza artificiale. Ma le imprenditrici devono fare i conti con una serie di ostacoli: difficoltà di accesso al credito, un welfare che non le sostiene fino alla carenza di manodopera: nel 2023 è stato di difficile reperimento il 46% del personale, pari a 266mila lavoratori, richiesto dalle micro e piccole imprese guidate da donne.

Secondo il rapporto di Confartigianato, non va meglio sul fronte dell'impegno per ridurre le disuguaglianze di genere. Nel 2022 la spesa pubblica destinata a questo scopo, tra cui i fondi per l'imprenditorialità femminile, gli incentivi all'occupazione femminile e le misure di conciliazione vita-lavoro, è calata del 25,6% rispetto al 2021, pari a 1,4 miliardi in meno. Le speranze di recupero sono affidate all'aumento di stanziamenti previsti per il triennio 2024-2026 e agli interventi del Pnrr, questi ultimi, però, mostrano ritardi di attuazione. La Convention, ha coniugato il futuro al femminile approfondendo gli aspetti dell'equità, della generatività,

del sistema. Un confronto a più voci che ha visto protagonisti, sul tema "Equità. Diffondere la cultura del rispetto, valorizzare le diversità, sviluppare le opportunità" Luigi Di Marco, Membro della Segreteria Generale di ASVIS, Mariella Nocenzi, Professoressa Associata in Sociologia generale Università La Sapienza di Roma e Presidente Osservatorio Interuniversitario sugli Studi di Genere, Stefania Santucci, Manager, Consulente di Direzione, Business Coach. Sul focus "Generatività. Capacità di creare valore e benessere per la società" sono intervenuti Franca Borzaga, Executive Board Member di Metalworking Srl, Alba Francesca Canta, Ricercatrice Università degli Studi Roma Tre – Dipartimento di Sociologia e autrice del saggio "Le donne

della generatività", Lucio Poma, Professore Economia Applicata Università di Ferrara e Capo Economista Nomisma. Il terzo approfondimento ha riguardato il tema 'Sistema. La parità di genere fa crescere il Paese' e ha coinvolto Roberto Ghiselli, Presidente del Consiglio di Indirizzo e Vigilanza INPS, Valentina Picca Bianchi, Presidente Comitato Impresa Donna presso Ministero delle Imprese e del Made in Italy, Martina Rogato, Co-Chair Women7 – G7 Italia. Infine la premiazione dei video degli studenti delle scuole che hanno raccontato in un video di 1 minuto la loro idea di impresa femminile e di parità di genere. Alla Convention nazionale ha partecipato un gruppo di imprenditrici del Movimento Donne Impresa Cuneo e del Piemonte.



BNA SRLS

Per usufruire della Convenzione presenta la **TESSERA ASSOCIATIVA!**

10% di sconto su tutti i servizi e prodotti!

BattiCuore 

... al cuore si comanda



Fornitura, assistenza e manutenzione di

DEFIBRILLATORI

semiautomatici di emergenza per enti pubblici e aziende

INFO:

 **392.7458970**

tec-antigrafiche.it

CATTURA L'ENERGIA DEL SOLE PER UN DOMANI LUMINOSO

Passa al fotovoltaico



NIBO

Progettazione - Installazione - Assistenza - Manutenzione

Siamo ad Alba, Bra, Asti, San Damiano d'Asti, Alessandria e Valenza.

www.nibo.green

Artigiani del futuro Workshop su "Comunicazione e leadership nell'artigianato moderno"

Il 18 e 19 maggio ad Asti si terrà l'incontro con Simone Teso - Business & Sport Coach, dal titolo "Artigiani del futuro. Comunicazione e leadership nell'artigianato moderno". Teso collabora da anni con Confartigianato per affiancare

gli imprenditori con qualificanti momenti formativi.

Ha studiato la comunicazione e la motivazione sia in ambito sportivo che aziendale. Affianca aziende di diversi settori (automotive, istituti di credito,

aziende dell'arredamento e della moda) sia nella formazione del personale che nello sviluppo delle aziende stesse nel mercato. Il workshop, organizzato dal sistema regionale di Confartigianato, vuole essere un innovativo progetto formativo dedicato agli artigiani e a tutti coloro che operano nel settore.

Il programma è stato pensato per rispondere alle sfide del mondo moderno, dove la comunicazione efficace e la leadership sono diventate competenze fondamentali per il successo. Sviluppato in due giornate, il corso si concluderà con

un pomeriggio dedicato alla scoperta del mondo delle distillerie artigiane dell'astigiano. Il workshop, i pranzi e la visita sono spesati (eventuale soggiorno in albergo e cena del 18/5 a carico dei partecipanti).

Per informazioni:
Paolo Riba:
gruppogiovani@confartcn.com
tel. 339 2610775



PROGRAMMA

Sabato 18 maggio

- 9.30 - Accoglienza
- 10.00 - Inquadramento generazionale, differenze e punti di forza. I giovani sono davvero il "problema"?
- 11.30 - La comunicazione efficace tra generazioni in azienda. L'intelligenza artificiale, il metaverso, saranno realmente il presente e il futuro?
- 12.30 - Pausa pranzo
- 14.15 - Fare squadra, la metafora sportiva in azienda, il problem solving, creare un mindset

- 16.30 - L'importanza dell'"allenatore", la motivazione della squadra aziendale nei momenti difficili
- 20.00 - Cena

Domenica 19 maggio

- 9.30 - Public speaking: linguaggio del corpo e uso della voce, gestione dell'ansia e della paura di parlare in pubblico, interazione e coinvolgimento del pubblico
- 12.30 - Pausa pranzo
- 14.30 - Visita distilleria

VUOI SVOLTARE?

LO PUOI FARE!

apro»

Nissan Townstar

Diventa la star del tuo business.

Tuo con leasing da € 195/mese* IVA esclusa.

TAN 4,99% e TAEG 8,01% - oltre oneri finanziari.

5 ANNI DI GARANZIA
160.000 km

*TOWNSTAR VAN L1 130CV ASENTA a € 17248 (IVA, MSS, IPT e contributo PFU, escl.). Listino € 19600 (IVA escl.) meno € 2352 IVA escl. grazie al contributo Nissan e delle Concessionarie Nissan che partecipano all'iniziativa. Es. leasing: importo totale del leasing € 18.526,95 comprensivo di prezzo del veicolo € 17248 (MSS € 560,95, IPT € 326 calcolata su Provincia di Roma, contributo PFU, escl.) in caso di adesione, di 12 mesi di Driver Insurance a € 108, 4 anni di assicurazione GAP a € 391,90. Anticipo € 6.315,06 (comprensivo di spese di istruttoria € 350 e imposta di bollo € 4764), n. 48 canoni da € 195; riscatto € 5.528,37; interessi € 1943,24 (importo IVA escl.); TAN 4,99% (tasso fisso) e TAEG 8,01%. Importo totale dovuto € 18.975,20 IVA inclusa (per acquisire la proprietà del bene occorre aggiungere l'importo del riscatto). Spese di incasso mensili € 3, spese per invio comunicazioni periodiche (una volta l'anno) € 120 (online gratuito) oltre imposta di bollo pari a € 2. Spese gestione tassa di proprietà € 15 all'anno. Spese amministrative per gestione passaggio di proprietà € 150 in caso di riscatto. Importi IVA esclusa. Offerta riservata ai possessori di partita IVA. Salvo approvazione Nissan Finanziaria. Documentazione precontrattuale ed assicurativa disponibile presso i punti vendita della Rete Nissan convenzionati Nissan Finanziaria e sul sito www.nissan-fs.it/trasparenza. Messaggio pubblicitario con finalità promozionale. Offerta valida presso la Rete aderente fino al 30/04/2024. *5 anni/160.000 km di garanzia (a seconda dell'evento che si verifica per primo) su tutta la gamma dei veicoli commerciali Nissan; *5 anni/100.000 km di garanzia del produttore sui componenti elettrici (motore, inverter, batteria), meccanici e sull'assistenza stradale. 3 anni/100.000 km sul resto del veicolo.

Via Torino, 381 - CUNEO - Tel. 0171.682594

mattiaudagroup.com

Anziani e sport: il benessere fisico nella terza età



Praticare regolarmente attività fisica è importante per il corpo e la mente. Questo vale anche per gli anziani che, con la cessazione degli impegni lavorativi ed il sopraggiungere dei primi acciacchi fisici, tendono a condurre una vita eccessivamente sedentaria con conseguenze per il proprio benessere psicofisico. Come riporta il Ministero della Salute, svolgere regolarmente esercizio motorio può aiutare a contrastare l'insorgenza di malattie cardiovascolari e altre patologie; inoltre produce evidenti benefici sull'umore e riflessi positivi sul mantenimento

delle capacità cognitive. In particolare l'attività motoria per gli anziani è utile per:

- Mantenere elastici i muscoli
- Rinforzare le articolazioni
- Migliorare la circolazione sanguigna
- Allenare il senso dell'equilibrio per ridurre il rischio di cadute
- Agevolare il corretto funzionamento degli organi interni
- Contrastare l'insorgenza di malattie croniche

Il regolare esercizio fisico produce la SEROTONINA ovvero il cosiddetto "ormone della felicità" che agisce come

antistress e permette di vedere le cose in modo più sereno ed essere più soddisfatti del proprio stile di vita.

Ma quali sono le attività fisiche consigliabili a soggetti diversamente giovani:

- jogging (corsa non agonistica)
- camminata veloce, escursionismo e nordic walking

(camminata a passo sostenuto, all'aria aperta, aiutati da due bastoncini da passeggio)

- tapis roulant
- bicicletta
- nuoto
- cyclette
- tennis
- ballo
- ginnastica dolce
- acquagym e sport in acqua
- yoga e pilates

IMPORTANTE

Ovviamente queste attività devono essere fatte in base alle proprie capacità, alle proprie condizioni fisiche ed in maniera assolutamente moderata. Prima di intraprendere una attività è consigliabile consultare preventivamente il proprio medico.



GIORNATA DELLA SALUTE 2024

Primo soccorso
tempestività nel riconoscere i sintomi e pronto intervento

SABATO 18 MAGGIO 2024

presso

Casa Regina Montis Regalis

Vicoforte Mondovì



Le adesioni verranno accettate fino ad esaurimento dei posti disponibili

Per info e prenotazioni:

Segreteria ANAP

rif. Giuseppe Berardo

0171/451129 - anap@confartcn.it



PROGRAMMA

Ore 9.30-10.00

Accredito dei partecipanti

Ore 10.00

Saluti Istituzionali

Ore 10.30

Inizio lavori – Interventi

Dott. Giuseppe Guerra

Direttore Generale ASLCN1

Lo stato di salute economico sociale della sanità cuneese; approfondimenti sui servizi sanitari, le tecnologie, l'organizzazione, le strutture edilizie, la logistica in ambito sanitario

Ore 11.00

Dott. Emanuele Bernardi

Specialista in chirurgia e medicina d'urgenza ASLCN1 - Mondovì

Come comportarsi alla presenza di sintomi gravi che alterano le capacità del nostro fisico. La tempestività nel chiamare il 118. Cosa fare in attesa dei soccorsi.

Ore 13.00

Pranzo presso il ristorante "Casa Regina Montis Regalis"

Il Pranzo è offerto ai Soci ANAP 30 euro per gli accompagnatori non soci ANAP

Ore 15.00

Dott. Raffaele Gozzi

Responsabile della comunità psichiatrica riabilitativa di Ceva

La depressione post-pensione. Cause, sintomi e come affrontarla per vivere una pensione felice ed appagante

Ore 17.00

Termine dei lavori

In arrivo la Tessera ANAP 2024



Con il numero 42 – Marzo 2024 del giornale Persone Società spedito a tutti i soci dall'ANAP nazionale, è in arrivo, all'interno del fascicolo la tessera ANAP 2024.

Si ricorda che la tessera socio dà diritto ad una serie di agevolazioni dettagliatamente specificate nella lettera di accompagnamento in consegna con la tessera.

In particolare, Previ Medical offre alcuni servizi di assistenza sanitaria come:

RICOVERO OSPEDALIERO: in caso di ricovero per infortunio o malattia, rivolgersi agli uffici di zona portando con sé lettera ricovero-dimissioni e documento d'identità; la denuncia dell'evento dà diritto ad una indennità giornaliera di € 15 dal sesto al quindicesimo giorno di ricovero e di € 25 dal sedicesimo al trentesimo.

SCONTO MEDIO SU PRESTAZIONI SANITARIE CONVENZIONATE dal 15% al 35%: in questo caso, prima della

prestazione, accertarsi che sia una struttura convenzionata; richiedere l'applicazione del tariffario scontato, nel momento della richiesta del preventivo di spesa o prima di prenotare la cura; eventuali richieste effettuate successivamente alla prestazione non vengono riconosciute.

VISITA SPECIALISTICA

GRATUITA: per poter usufruire di questa agevolazione è necessario prima ottenere la PRE-autorizzazione da parte della Previmedical



Per verificare le strutture sanitarie convenzionate o per avere ulteriori approfondimenti in merito, consultare il sito: <https://www.previmedical.it> o rivolgersi alla segreteria ANAP di CUNEO 0171.451129.

17 MAGGIO – ANAP REGIONE PIEMONTE EVENTO “IL BENESSERE NELLA TERZA ETÀ

Anap Piemonte, in Collaborazione con le sedi Territoriali delle Provincie di Alessandria, Asti, Biella, Cuneo, Novara, Verbanò Cusio Ossola e Torino organizza un evento Regionale sul tema “Il Benessere nella Terza età”. Il programma dettagliato dell'evento sarà pubblicato sul prossimo numero.

L'ALTERNATIVA ECONOMICA ALLE CLASSICHE STRUTTURE FISSE

VENDITA E NOLEGGIO CONTAINER



Container doppio adibito a ricovero auto con chiusura frontale scorrevole

Container mt 12 e 6 x 2,45 h 2,60 e 2,90 per magazzino pallet o ricovero materiali disponibili nella versione in acciaio o fornito con telo in PVC scorrevole tipo semirimorchio



Container con vasca di contenimento per stoccaggio liquidi e pericolosi anche all'esterno



Container mt 3x2,45 h 2,60 per magazzino o ricovero attrezzi



Container mt 12 x 5,30 x h 2,70 per ricovero mezzi agricoli ed attrezzature



Container mt 6 e 12 a cielo aperto con copertura in PVC copri scopri con porte frontali utile per stoccaggio carta, plastica, legno, imballaggi misti e pneumatici per il successivo ritiro e smaltimento; può sostituire i tradizionali cassoni scarrabili



Cassa mt 7,15 altezza 2,70 utilizzabile come magazzino e ricovero attrezzi con possibilità di personalizzazioni



Trasporto container, svuotamenti, stoccaggio, dogana e spedizioni internazionalizzate



Container usati 3 - 6 - 12 x 2,5 H 2,40

SOSTE A PIAZZALE • MAGAZZINO • TRASPORTO • SPEDIZIONI • LOGISTICA

Container per uso magazzino - ricovero attrezzature - stoccaggio e personalizzazioni per ogni esigenza. Unità disponibili e visibili a magazzino anche con chiusure in telo in PVC o porte scorrevoli / battenti in acciaio.

TERCOM Srl • Loc. Buretto, 17/A • Bene Vagienna (CN) • prossimità casello autostradale Fossano A6 TO-SV

OGNI STRUTTURA È MOBILE E FACILMENTE ADATTABILE

www.tercom-teu.it / container@tercom-teu.it / Ufficio 0172.642307 / Cell. 366.5890764



TUNNEL INDUSTRIALI STRUTTURE INDUSTRIALI E CIVILI

TOMATIS Srl

Via Artigianato, 1

12038 SAVIGLIANO (CN)

Tel./Fax

0172.374114



info@tomatisnc.it • www.tomatisnc.it

creatori di
*eccellenza

Confartigianato
CUNEO

esperienze artigiane
sul palco

Sabato 15 Giugno
Segheria Parchettificio Romano Corrado
Roccasparvera
Località Tetto Colombero, 28

LE STELLE DELLA DANZA

ore 16.00
Esperienze Artigiane con visita
all'azienda Segheria Parchettificio Romano Corrado

ore 17.00
Cerimonia di Consegna dei Riconoscimenti della Fedeltà Associativa
Confartigianato Imprese Cuneo • Zona di Borgo San Dalmazzo
alle Imprese che da 35 e 50 anni si riconoscono nei Valori Associativi

Esperienze Artigiane sul Palco
Le Stelle della Danza
Les Ballets de Montecarlo

A seguire: Esperienze Artigiane Gourmet
con prodotti di eccellenza del territorio

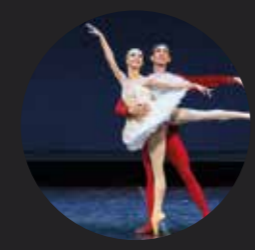

Con il contributo di

Con il patrocinio di

Media Partner
LA STAMPA

Prenotazione obbligatoria su
www.creatoridieccellenza.it

PERCORSO DI FORMAZIONE PROGETTO ESG4PMI

La Prima Esperienza Formativa Sostenibile
in Italia dedicata alle Imprese!



Cosa offriamo?

Ti affianchiamo e accompagniamo nella transizione verso una sostenibilità consapevole e competitiva. Il nostro impegno è fornirti gli strumenti necessari per affrontare le sfide del futuro, garantendo la crescita sostenibile della tua impresa.

Perché partecipare?



Differenziazione competitiva:
impara a distinguerti nel mercato attraverso pratiche sostenibili



Sostenibilità consapevole:
contribuisci ad un futuro sostenibile per le imprese e la comunità



Miglioramento delle relazioni:
ottimizza le interazioni con clienti, fornitori e finanziatori

Ai partecipanti verranno forniti...



Accesso a area riservata e learning room
Materiale didattico del corso (slide, pdf, approfondimenti, ...)



Tutti i corsi si svolgeranno in presenza presso "Rondò dei Talenti" (Via Luigi Gallo, 1 – Cuneo CN).
Ora inizio: 09.30 - Ora fine: 13.30

Contenuti della formazione

MODULO 1 - 29 maggio 2024

Il paradigma ESG e il ruolo degli stakeholder

- ESG - Contesto globale e risposte aziendali sostenibili
- Analizzare e gestire gli stakeholder per lo sviluppo dell'impresa in chiave ESG

MODULO 2 - 10 giugno 2024

Quale valore d'impresa in ottica ESG

- Presentazione del business model canvas e sua revisione in chiave ESG
- Workshop – ricostruzione del proprio modello di business e identificazione delle aree di potenziale innovazione in chiave ESG

MODULO 3 - 20 giugno 2024

Strumenti e modelli operativi della sostenibilità

- Sviluppo storico delle tematiche di sostenibilità
- Quadro normativo di riferimento in ottica ESG
- Il processo di rendicontazione della sostenibilità

MODULO 4 - 27 giugno 2024

Leadership e sfide ESG

- Leadership e gestione delle relazioni per essere sostenibili
- Interpretare la sfida della sostenibilità tramite il Questionario ESG, elaborato all'interno del progetto ESG4PMI insieme a Confartigianato Cuneo
- Consegna attestati di partecipazione



Data inizio
29 maggio 2024



Data fine
27 giugno 2024



Durata
4 sessioni da 4 ore



Tipologia
In presenza



Quota di partecipazione
1200€ -> 200€

Partner



PARTECIPA AI NOSTRI CORSI
www.esg4pmi.it



Progetta il tuo spazio benessere, Saune, Hammam, Spa e Minipiscine

Nelle nostre showroom i migliori marchi e le migliori proposte



meglioalge
di **idrocentro**

CONTATTACI PER INFORMAZIONI,
CONSULENZE e PREVENTIVI

numero verde 800 577 385

info, orari e indirizzi www.meglioalge.it

mail: info@meglioalge.it