

La Voce

— DELL'IMPRESA —

IL MENSILE DELL'ARTIGIANATO, DEL TERZIARIO E DELLE PMI

ANNO LXXVI | N.4 | MAGGIO 2023

Il Valore del Lavoro *sotto i riflettori*

LA CASSA EDILE CUNEESE HA
FESTAGGIATO 60 ANNI DI ATTIVITÀ

SAPELLI: "OCCORRE INVESTIRE
DI PIÙ IN CULTURA PER
SOSTENERE LE IMPRESE"

SPECIALE LEGNO - EDILIZIA

©
Confartigianato
CUNEO

da sempre interprete del valore artigiano

www.studiogallomarco.it

Via Umberto I, 126, 12022 Busca (CN)

C

Dr. Marco Gallo

STUDIO DENTISTICO

- ✓ INTERVENTI DI IMPLANTOLOGIA SU MISURA
- ✓ IL TUO NUOVO SORRISO CON L'ORTODONZIA TRASPARENTE
- ✓ UN SORRISO RITROVATO CON L'ESTETICA DENTALE
- ✓ PREVENZIONE E CURA DEL TUO SORRISO

PRENOTA LA TUA VISITA

0171 944286

Non vedo l'ora di ricevervi nella nostra nuova sede in
Corso Giovanni XXIII, 87 sempre a Busca!

Dr. Marco Gallo

ALBA FIRE Srl



VENDITA • INSTALLAZIONE • MANUTENZIONE
ESTINTORI • IDRANTI • PORTE TAGLIAFUOCO
IMPIANTI ANTINCENDIO • CORSI ANTINCENDIO
CARTELLONISTICA • PRONTO SOCCORSO
ANTINFORTUNISTICA • DPI III CATEGORIA
CONSULENZA TECNICA

SEDE LEGALE:
Grinzane Cavour - Piazza della Chiesa, 7

SEDE OPERATIVA
Borgata Molino, 30 - SP7 - Verduno
Tel. 0172 470232

amministrazione@albafire.it
www.albafire.it

La Voce

DELL'IMPRESA

IL MENSILE DELL'ARTIGIANATO, DEL TERZIARIO E DELLE PMI

MENSILE DELLA



DECR. TRIB. CUNEO
N. 88 9/9/1953

EDITRICE: Associazione Artigiani
della Provincia di Cuneo Service srl Soc.Unip.
Iscrizione ROC: 9416 del 27/06/2003
Via I Maggio 8 - 12100 Cuneo
tel. 0171 451111 - fax 0171 697453
confartcn@confartcn.com
cuneo.confartigianato.it

PRESIDENTE:

Luca Crosetto

DIRETTORE GENERALE:

Joseph Meineri

DIRETTORE RESPONSABILE:

Daniela Bianco

IN REDAZIONE:

Paolo Riba, Elena Cavallera

REDAZIONE

Via I Maggio 8 - 12100 Cuneo

tel. 0171 451111 - fax 0171 697453

redazione@confartcn.com

STAMPA E PUBBLICITÀ:

TEC ARTI GRAFICHE srl

Via dei Fontanili 12 - Fossano (CN)

tel. 0172 695897

adv@tec-artigrafiche.it

www.tec-artigrafiche.it



LA VOCE DELL'IMPRESA
è un mensile associato all'USPI.

La Voce dell'Impresa è scaricabile in formato PDF o
consultabile online su cuneo.confartigianato.it

Il prezzo di abbonamento del periodico
"La Voce dell'Impresa", pari ad euro 12, è compreso
nella quota associativa e non è divisibile.

Questo numero è stato chiuso in redazione il
23/05/2023. Tiratura: 14.000 copie.



MISTO
Carta da fonti gestite in
maniera responsabile
FSC® C173884

SOMMARIO - MAGGIO 2023

2 EDITORIALI

Editoriale Presidente

Editoriale Direttore

6 PRIMO PIANO

Sapelli: "La Granda? Una terra
virtuosa, ma muta. Occorre
investire di più in cultura
per sostenere la sua geniale
imprenditorialità"

Siglatò l'accordo che rimodula
la prestazioni in Cassa Edile per
imprese e dipendenti artigiani

La Cassa Edile cuneese ha
festeggiato 60 anni di attività

Nel 2023 elargiti premi a
lavoratori e studenti meritevoli per
oltre 110 mila euro

Il Ministro Crosetto ha
visitato "Terra di Artigiani"
di Confartigianato Cuneo.

Il "museo" che valorizza l'identità
artigiana cuneese e preserva la
cella dell'incarcerazione di Duccio
Galimberti

18 CREATORI DI ECCELLENZA

Artigianato, arte e sicurezza
sul lavoro: tornano le
Esperienze Artigiane sul Palco
Rita Marcotulli e Bebo Ferrà si
sono esibiti domenica 7 maggio a
Dogliani

Il Ministero del Turismo patrocina
la rassegna "Esperienze Artigiane
sul Palco"

L'iniziativa dei Creatori di
Eccellenza di Confartigianato
Cuneo presentata al Ministro
Santanchè in visita nel capoluogo

Confartigianato Cuneo porta la
"Bike Valley" alla tappa braidese
del Giro d'Italia

Organizzato un "EXPO" con il
meglio delle produzioni "a due
ruote" della granda

24 SPECIALE LEGNO - EDILIZIA
Formare gli operatori forestali
con il manuale "Tecniche di lavoro
nei boschi colpiti da tempesta"

Con il "Mastro Formatore
Artigiano" le imprese trasmettono
competenze e qualità

Imprese e formazione "in rete"
per contrastare la carenza di
personale

34 SPECIALE CREDITO
"Edufin" il progetto di educazione
finanziaria "su misura" per gli
artigiani

36 ALPIDI
Assemblea ALPIDI Piemonte
e Liguria

Nel 2022 concesse garanzie per
27,3 milioni di euro

38 MOVIMENTO DONNE E
IMPRESA
Occorre favorire la conciliazione
tra lavoro e famiglia

40 MOVIMENTO GIOVANI
IMPRENDITORI

TedXCuneo: tanti interventi
davvero "extraordinari"

42 ANAP
L'esercizio fisico, un toccasana.
Meglio se lo si pratica a suon di
tango!

È stato l'argomento della
"Giornata della Salute" svoltasi a
Vocoforte sabato 20 maggio

46 EVENTI E TERRITORIO
Abusivismo danno economico e
sociale
Ne hanno parlato in
Confartigianato gli imprenditori
delle Zone di Mondovì, Carrù e
Ceva

GALFRÈ PIERPAOLO srl - Albo bonificatori CAT 10 A/E
BONIFICA AMIANTO

- RIMOZIONE E SMALTIMENTO ETERNIT CON RILASCIO DI CERTIFICATI
- RISTRUTTURAZIONE E REALIZZAZIONE NUOVE COPERTURE
- LAVORI EDILIVIARI

Strada
dei Campassi, 26
PIASCO

tel. 0175 064052

cell. 333 9336413

impresagalfreriepierpaolo@gmail.com • www.rimozioneamiantocn.it

Valore Artigiano: ideale concreto

Luca Crosetto
Presidente Territoriale
Confartigianato Imprese Cuneo



"Valore Artigiano" è un'espressione che ripetiamo spesso in queste pagine, e anche in occasioni pubbliche quali convegni, incontri, eventi,

Concetto che riprende il fondamento citato nelle prime righe del nostro Statuto (meglio: dei "nostri" Statuti; sia quello nazionale, sia il nostro territoriale che, pur mantenendo le peculiarità e specificità, ne riprende i principi). "Forma di impresa" – si legge nella carta statutaria – "portatrice di valori peculiari ricchi di contenuti intellettuali, creativi ed estetici".

E, analizzando i "valori" promossi dal Sistema Confartigianato si coglie appieno l'essenza della nostra Associazione. Si capisce meglio quello che facciamo, che "dobbiamo fare", per concretizzare davvero il nostro "essere rappresentanza", organizzazione di riferimento per le imprese artigiane e PMI e soggetto intermedio tra tessuto produttivo e società politica, culturale, sociale.

Il valore del rapporto impresa-persona-famiglia-territorio, in cui si esplica la libertà di iniziativa economica privata

enunciata nella Costituzione e declinata nelle peculiarità del sistema imprenditoriale italiano.

Ne abbiamo parlato recentemente con il Prof. Giulio Sapelli (articolo a pagg. 6-7). Le imprese, specie quelle artigiane, rappresentano un presidio insostituibile sui territori. E forte è l'impegno di Confartigianato per mettere al centro delle politiche economiche di sviluppo del Paese lo sviluppo e la crescita delle nostre imprese.

Del resto, "l'Italia è artigiana": il modello della micro, piccola e media impresa è la cifra del sistema economico nostrano. Una peculiarità da valorizzare e proteggere – anche a

livello comunitario: va in questo senso l'azione del nostro sistema in Europa attraverso SMEunited. Di rilievo, poi, il riferimento alla Costituzione, che proprio quest'anno compie 70 anni, e che fin dalle prime righe pone il "lavoro" a fondamento della nostra Repubblica.

In questo senso ci ha fatto piacere,

nel partecipare alle recenti celebrazioni del 25 Aprile, sentire dalle parole del Presidente della Repubblica Sergio Mattarella, che ha festeggiato l'anniversario proprio in terra cuneese, come la nostra Carta costitutiva sia nata anche dallo spirito di rinascita delle nostre terre. Importante il riferimento al nostro Eroe nazionale Duccio Galimberti, di cui conserviamo memoria nel museo "Terra di Artigiani" – "perla" in cui abbiamo avuto il privilegio e l'onore di accogliere, proprio pochi giorni prima dell'Anniversario della Liberazione", il Ministro della Difesa Guido Crosetto (pagg. 14-15).



Il valore etico e formativo del lavoro, inteso anche come qualificazione delle relazioni all'interno dell'impresa improntate al rispetto, alla sicurezza ed alla collaborazione.

Formazione e sicurezza. Altre due parole chiave che guidano da sempre il nostro operato.

Da un lato il rapporto con la Scuola – portato avanti dal nostro Movimento Giovani Imprenditori e in generale da tutte le componenti del sistema (ad esempio, in questo numero del mensile raccontiamo un recente incontro tra i nostri rappresentanti del settore Legno e un istituto tecnico locale – articolo a pag. 33).

Stringere sempre più il legame tra il mondo del lavoro e quello della scuola non solo per permettere di far crescere l'occupazione giovanile ma anche per instillare nelle giovani generazioni la passione per il "fare impresa" e per il "lavoro" – di nuovo, facendo riferimento al citato incontro con il Prof. Sapelli – "fattore che concorre alla formazione completa della persona" (riflessioni del sottoscritto a pag. -6-7).

E poi la sicurezza sul lavoro, che noi valorizziamo con le nostre "Esperienze Artigiane sul Palco" (articoli a pagg.18-19) iniziativa dagli alti contenuti morali, nonché splendido esempio di connubio tra arte e artigianato.

Il valore del sistema e della rete come elemento che trasforma in positivo i territori e produce valore aggiunto economico e sociale, sviluppo locale e proiezione internazionale.

Presenza sul territorio – e la concretizziamo con i nostri 19 uffici dove i nostri 180 collaboratori sono ogni giorno al fianco degli imprenditori per supportarli nella crescita delle loro aziende.

Ma anche "territorio" inteso in senso più allargato. Le nostre iniziative, dai Creatori di Eccellenza (che abbiamo presentato al Ministro del Turismo Daniela Santanchè – pag. 21) alla

partecipazione a eventi (recentemente a Bra alla partenza della 12^a tappa del Giro di Italia, pag. 22-23) sono occasione per "fare rete" con altri soggetti – Comuni, Enti, Camera di Commercio, ATL, ... - e lavorare insieme per la promozione – anche in chiave turistico-esperienziale – della nostra bella provincia Granda.

Il valore della solidarietà, come carattere primario della natura associativa.

Infine, la solidarietà. Un elemento caratterizzante del nostro "essere artigiani".

E quindi, in questa occasione, nel "periodo di 730," non posso esimermi dal ricordare la nostra Confartigianato Cuneo Onlus, nata proprio per supportare chi è in difficoltà. Ente accreditato per ricevere il 5x1000 in sede di dichiarazione dei redditi, per supportarla è sufficiente inserire il codice fiscale nell'apposita casella: 96077150041.

... Siamo sicuri che questo piccolo "esercizio di stile" che ci ha portato ad abbinare, a titolo esemplificativo, i principi citati nel nostro Statuto con alcune nostre recenti attività (ma ce ne sarebbero tante altre...) abbia reso chiaro come il "valore artigiano" sia davvero concreto, reale e soprattutto utile per imprese, territorio e comunità.





Nel mare delle incertezze, la pianificazione aziendale è vera "bussola" per le imprese

Joseph Meineri
Segretario generale
Confartigianato Imprese Cuneo



Arrivati (quasi) a metà di questo 2023 caratterizzato da numerosi elementi destabilizzanti (conflitto Russo-Ucraino in primis, ma anche emergenze climatica – sia scarsità di acqua che alluvioni e maltempo – e perdurare di difficoltà nel reperimento materie prime) risulta necessario analizzare il contesto nel quale le nostre imprese si vedono costrette a operare.

Se l'Italia fa meglio dell'Eurozona, ci sono tanti "nodi" che mettono a rischio la ripresa.

A fronte di risultati positivi – l'aumento del PIL dell'1,2% in Italia supera il +0,7% della Francia e il +0,2% della Germania; gli investimenti salgono del 2,6%, più del doppio della media europea (+1,0%); l'occupazione sale di 367mila dipendenti stabili – perdura una maggiore pressione dei prezzi dell'energia: nella seconda metà del 2022 le micro e piccole imprese italiane pagano un prezzo dell'energia elettrica superiore del 60,0% alla media

dell'Eurozona, mentre il divario per il prezzo del gas è del 47,8%.

In generale, il dinamismo dell'economia italiana è messo a rischio dalla stretta monetaria, da una spesa pubblica elevata e poco efficiente e da un mix di elevata pressione fiscale ed eccessiva burocrazia ("battaglie" che a livello sindacale stiamo portando avanti ad ogni livello istituzionale) che grava sulle imprese e rallenta l'attuazione del PNRR (potenzialmente, portatore di grandi opportunità, ma sicuramente misura da gestire con oculatezza e visione).

I freni delle politiche pubbliche, inoltre, potrebbero compromettere la propensione ad investire e la domanda di lavoro delle imprese.

La stretta monetaria è vigorosa e, purtroppo, potrebbe durare a lungo: a fine 2023 l'inflazione dell'Eurozona è prevista al 2,6% (2,3% a fine 2024 in un lento avvicinamento agli obiettivi fissati dalla BCE al 2%). A marzo 2023 i tassi sui prestiti alle imprese fino a 250mila euro sono arrivati al 4,90%, con un aumento di 275 punti base in un anno. L'aumento del costo del credito riduce la propensione ad investire. Il maggiore costo del denaro frena la domanda di credito: a marzo i prestiti alle imprese segnano un calo dell'1,0%, peggiorando il -0,5% del mese precedente.

In questo contesto appare evidente come una

pianificazione strategica della gestione aziendale sia indispensabile.

E, conseguentemente, si rendono necessari degli adeguati strumenti – oltre alle precise conoscenze e competenze della materia – atte a programmare l'operatività aziendale in capo a investimenti, risorse finanziarie, liquidità, accesso al credito.

Confartigianato Cuneo attraverso apposite soluzioni – fruibili anche attraverso la nostra piattaforma *ImpresaDigitale* – offre un supporto a 360° per affiancare l'imprenditore per una consapevole gestione aziendale, in un'ottica non solo di risparmio e contenimento dei costi, ma soprattutto di crescita:

- **Controllo di gestione e Analisi dei margini:** un modello di controllo di gestione personalizzato in grado di monitorare costantemente i margini economici, pianificare gli obiettivi di budget previsionale per migliorare le performance aziendali complessive e per aree di business;
- **Business Plan:** strumento che permette di definire e riepilogare il progetto imprenditoriale, le linee strategiche, gli obiettivi e la pianificazione patrimoniale, economica e finanziaria dell'impresa, oltre che a risultare indispensabile nell'ambito della ricerca di fonti di finanziamento;

- **"P@ssport":** report per presentarsi in maniera

Tante le soluzioni con cui
Confartigianato Cuneo
si conferma a fianco
delle aziende

professionale agli Istituti di Credito e ad intermediari che fornisce un approccio di diagnosi consapevole andando ad evidenziare le principali caratteristiche patrimoniali, economiche e finanziarie dell'azienda, i suoi punti di forza e le eventuali carenze da recuperare. Facendo riferimento alle

necessità creditizie delle imprese, poi, fondamentale l'assistenza dell'Area Credito e Finanza Agevolata, per

- individuare i bandi e le misure agevolative che meglio si adattano al progetto dell'impresa;
- supportare la progettazione e la presentazione delle domande di contributi;
- rendicontare a posteriori i contributi ricevuti;
- gestire i rapporti e le comunicazioni con ente concedente;
- monitorare la posizione bancaria;
- verificare le condizioni bancarie applicate e rinegoziare o riorganizzare la posizione debitoria in essere

Insomma, in un periodo complicato e incerto, rivolgersi a Confartigianato Cuneo – con i suoi 19 uffici sul territorio, 180 specialisti a fianco degli imprenditori e soluzioni informatiche innovative – significa affidarsi a un partner affidabile e pronto a tutelare e affiancare le aziende, migliorandone la gestione e supportandone la crescita.



18 servizi

per gestire la tua impresa

Scopri di più su www.impresadigitale.eu



Sapelli: "La Granda? Una terra virtuosa, ma muta. Occorre investire di più in cultura per sostenere la sua geniale imprenditorialità"



Lavoro, futuro dell'Italia e valore del modello economico del Nord-Ovest. Sono stati questi i temi al centro del dialogo che si è svolto l'altro giorno a Cuneo, a Villa Tornaforte Aragno, tra l'economista Giulio Sapelli e il presidente di Confartigianato Cuneo, Luca Crosetto. Sapelli, accademico e studioso di livello internazionale (London school of economics and political science e direttore dell'École des hautes études en sciences sociales di Parigi), attualmente è presidente della Fondazione Germozzi, emanazione di Confartigianato Imprese nazionale.

Professor Sapelli, come definisce il "valore artigiano"?

Il cosiddetto "valore artigiano" contiene un insieme di valori e soprattutto di atteggiamenti. Atteggiamenti verso il lavoro e verso la storia del luogo e dell'ambiente culturale nei quali le persone hanno vissuto. È inoltre difficile pensare ad un "valore artigiano" che non sia legato a quella straordinaria società naturale che è la famiglia. È un meccanismo che si lega in modo inscindibile alle relazioni personali, alla tecnologia e alla circolazione del capitale, ed esiste ovunque vi sia un'impresa artigiana. D'altra parte, quando si parla di artigianato ci si riferisce prevalentemente alla piccola impresa.

A proposito di piccola impresa, il nostro Paese con il suo 98% di PMI rappresenta quasi un unicum a livello europeo. Esiste un motivo culturale per il quale in Italia si è sviluppata la piccola impresa più che altrove?

Intanto bisogna guardare all'Europa come un insieme di tante Europe, con caratteristiche simili, ma sfumate nelle varie tonalità. Ad esempio, i paesi che

si affacciano sul Mediterraneo hanno percentuali più alte proprio di PMI rispetto ai paesi nordici. La vera particolarità italiana sta nel fatto che le sue piccole imprese hanno sempre vissuto a fianco di grandi imprese private, ma anche pubbliche come IRI, ENI ecc. Si è venuta a creare una commistione "virtuosa", nella quale l'apporto delle piccole imprese che guardano al mercato interno e a quello estero ha contribuito in modo



«Il territorio piemontese e cuneese in particolare – ha commentato il presidente Crosetto – rappresenta un unicum a livello italiano. Ma non sempre viene raccontato. Necessaria una nuova narrazione che evidenzii il ruolo di un comparto, rappresentato per la maggior parte da PMI e aziende artigiane, da sempre non solo "motore" per lo sviluppo territoriale ma "collante" per comunità e società. Qui la "responsabilità sociale di impresa" è reale e concorre al sostegno di economia e occupazione».

significativo alle due forti riprese economiche del primo novecento e dopo il secondo conflitto mondiale.

Proprio nelle piccole imprese ancor più che nelle grandi si soffre per mancanza di personale qualificato. Mancano autisti, operai edili, meccanici, elettricisti, sarti. Secondo lei, perché sta succedendo questo fenomeno?

Soprattutto negli ultimi vent'anni non soltanto nel nostro Paese, ma a livello globale, è stato declassato il lavoro manuale. Si è preferito promuovere il lavoro con ruoli apicali, come imprenditore o chef, dimenticando che il mondo professionale è quanto mai variegato e in forte evoluzione. L'operaio che un tempo lavorava nelle officine sporco di grasso, oggi, grazie alla tecnologia, lavora in camice bianco. Il problema è che svalutando quei ruoli, la nostra società si ritrova ora di fronte ad una grave carenza di manodopera,

Il Commento del Presidente Crosetto

Posizione avvalorata anche dai dati. La provincia di Cuneo è la sesta in Italia per rapporto tra occupati e popolazione dai 15 ai 64 anni, con un valore, in crescita negli ultimi periodi, attestatosi nello scorso anno a 70,3%, superiore di 10 punti percentuali rispetto alla media. Migliore ai dati italiani (4 punti in più) anche il "gap" tra occupazione maschile e femminile, che resta comunque uno scoglio da superare. «Pur in questa positività – ha aggiunto Crosetto –, il comparto artigiano deve rinnovare la sua appetibilità, specie per le nuove generazioni. Non si trovano artigiani, e nel settore si fa fatica a trovare dipendenti. Spesso anche il passaggio generazionale è un problema». Secondo un recente studio di Confartigianato, mancano

all'appello soprattutto tecnici informatici, progettisti di software, ma anche autisti di camion, operai edili, elettricisti, meccanici, idraulici. A livello statistico, per la più alta percentuale di difficoltà di reperimento nel 2022 sono in testa le professionalità dell'ambito digitale: evidenza di quanto i trend di automazione, robotica, intelligenza artificiale stiano impattando in modo concreto sul mercato del lavoro. «Risulta essenziale – ha concluso Crosetto, ponendo l'accento l'intrinseco valore del lavoro – riportare al centro l'economia reale, asset per la crescita di un Paese, ma anche fattore che concorre alla formazione completa della persona. Un messaggio sempre attuale e straordinariamente moderno, da trasmettere soprattutto ai giovani».

a cui bisognerà urgentemente porre rimedio per non cadere in una sorta di immobilismo imprenditoriale.

I giovani però sono oggi meno orientati ai sacrifici.

Colpa delle famiglie? Chiedono orari ridotti, più tempo libero e possibilmente meno fatica.

No, non credo si debba dare responsabilità solo alle famiglie. La colpa può essere condivisa anche con le grandi imprese che non sempre si sono organizzate per impostare in azienda delle buone politiche di welfare per andare incontro alle esigenze dei dipendenti.

Le aziende artigiane invece, sono perlopiù a dimensione familiare, quindi hanno intrinseco il valore della cura del benessere dei dipendenti. A volte, diventano addirittura amici di famiglia. Per contro però, nelle imprese artigiane c'è la convinzione che essendo piccoli non possono alzare la testa, ma devono rimanere chini sul loro banco di lavoro. Ed invece, proprio perché sono piccoli, ma estremamente virtuosi e capaci di creare unicità meravigliose, la testa la devono alzare eccome e per farlo devono puntare di più sulla formazione. Non mi riferisco soltanto alla formazione tecnico- professionale,

ma a quella umanistica, con la quale si introduce la discussione sul mondo e sul pensiero moderno.

Oggi si sente parlare di "Economia umanistica", una sorta di "contaminazione" tra i numeri e la cultura generale, che pare sortisca a livello imprenditoriale risultati efficaci. Lei, cosa ne pensa?

L'economia è per sua natura una materia umanistica, purtroppo però questa sua radice è stata offuscata. Nelle università non si insegna più teoria economica, ma soltanto le cosiddette "technicality", dimenticando materie come la teoria dell'impresa che stanno alla base dello sviluppo economico di un territorio. Gli economisti di oggi si occupano prevalentemente di finanza e dedicano poco tempo alla conoscenza del mondo imprenditoriale e delle sue dinamiche.

Anche nella nostra politica c'è troppa finanza?

Ma certamente. Abbiamo ancora vivo il ricordo e gli effetti disastrosi di governi passati presieduti dai banchieri. Abbiamo sperato in questo nuovo governo, non per il colore politico, ma perché finalmente eletto dal popolo. Tuttavia, anche in questo

caso, la situazione si è dimostrata difficile. Stiamo polemizzando con la vicina Francia sui migranti, senza tenere conto che i migranti "al lavoro" oggi sono una necessità per il nostro continente. Anche noi siamo stati un popolo di "migranti", ma allora le migrazioni venivano gestite in modo controllato direttamente dallo Stato con la collaborazione di organismi religiosi.

Abbiamo da più di un anno una guerra vicina ai nostri confini, con gravi perdite umane e pesanti danni a livello economico. Intravede una qualche soluzione?

Dobbiamo sperare nella diplomazia. Lo spazio per il dialogo c'è sempre ed è più che mai necessario usarlo. Il Santo Padre sta facendo la sua parte, ma anche l'Europa dovrebbe agire di più su questo fronte. Con le sanzioni si rischia di affossare non la Russia, ma il nostro Continente. Sa perché Napoleone è stato sconfitto dai russi? Perché aveva fatto il blocco commerciale agli Inglesi, senza accorgersi che buona parte della sua logistica arrivava proprio dal Commonwealth. Così si ritrovò privo dei carri, dei cavalli e dei generi di prima necessità per arrivare fino a Mosca. In seguito si aggiunse anche il "generale" inverno che gli diede il colpo di grazia finale.

Tornando a casa nostra, il Paese sta vivendo un periodo di recessione con costi della vita in continuo aumento. Si dice che la responsabilità di questa crisi sia riconducibile alla guerra in Ucraina. È davvero così?

Non solo. Le difficoltà sono state generate da due grandi choc, il primo dei quali è la pandemia, attraverso

la quale abbiamo scoperto che l'economia non è fatta solo di macchine e formule, ma prima di tutto di esseri umani. E se questi si ammalano o muoiono il meccanismo economico si arresta. E poi arriva il secondo choc forte e dirompente: la guerra, con le implicazioni gravi quali il blocco delle importazioni di materie prime dall'Ucraina e le difficoltà a reperire il gas e il petrolio della Russia, viste



le sanzioni applicate dall'Europa. Di conseguenza, ci siamo ridotti a comprare il gas dall'America ad un prezzo doppio di prima e con un incremento dell'inquinamento a causa dei lunghi percorsi del prodotto. Meno male che in Italia abbiamo l'ENI, con manager di alto profilo, i quali hanno provveduto a tamponare la situazione cercando contatti economici con altri paesi potenziali esportatori. Questo ovviamente ha generato un aumento dei prezzi. Come risposta erroneamente si è optato per alzare i tassi d'interesse, mettendo in ulteriore difficoltà imprese e cittadini. Il risultato finale è che oggi l'Italia registra una

crescita bassissima a differenza di altri paesi europei.

In chiusura, professor Sapelli, può ancora sopravvivere il nostro famoso "modello Cuneo", costituito da un altro tasso di imprenditorialità a fronte di gravi handicap territoriali, uno tra tutti, la mancanza cronica di infrastrutture?

I Cuneesi hanno un altro grave handicap, quello di non aver saputo creare una narrazione culturale del vostro "miracolo" economico che perdura tutt'ora. Del Nord Est si è sempre parlato in termini di esempio di sviluppo economico, sono stati scritti libri, analizzati dati a livello internazionale, mentre il Nord Ovest non è stato capace di attrarre intellettuali e studiosi che accendessero i riflettori sul suo virtuoso percorso.

Non esistono ad oggi sulla provincia Granda delle pubblicazioni scientifiche che ne raccontino l'evoluzione economica ed antropologica. È un territorio di virtuosi, ma muti, senza un'immagine forte all'esterno.

E quindi, secondo Lei, ce la faremo?

Ma sì. Bisogna essere ottimisti. Certo c'è bisogno di darsi una sveglia e soprattutto è necessario investire di più in cultura. È una strada faticosa, perché bisogna impegnarsi a studiare, ma sicuramente questo territorio lo merita.



RICOSTRUZIONE VENDITA ASSISTENZA

Val Gesso

PNEUMATICI

I Tecnici Delle Gomme!

NON BUTTATELI! SI RIPARANO!

RIPARIAMO E RICOSTRUIAMO TUTTI I TIPI DI PNEUMATICI ANCHE QUELLI RIEMPIITI CON MATERIALE ANTIFORATURA

VENDITA PNEUMATICI NUOVI DI TUTTE LE MARCHE E TRASFORMAZIONI DISERBO

San Rocco di Bernezzo (CN) Via Valle Grana, 86
Tel 0171/85402 Fax 0171/857921 www.valgesso.it

AREA SICUREZZA SUL LAVORO

Consulenza specifica e assistenza sulle misure di sicurezza da adottare

Sicurezza sul Lavoro

Valutazione dei rischi
Incarico R.S.P.P. esterno
POS - Piani Operativi di Sicurezza
Assistenza continuativa per la sicurezza sul lavoro
Implementazione di un modello organizzativo di gestione (MOG)
Pratiche di immatricolazione impianti di terra e apparecchi di sollevamento

Certificazioni e appalti

Certificazioni ISO 9001 - ISO 14001 - ISO 45001
Certificazione Catena di Custodia FSC® o PEFC
Marcatura CE Direttiva Macchine 2006/42/CE
Certificazione UNI EN 1090
Patentini di saldatura
Assistenza Appalti Pubblici
Attestazioni SDA

Confartigianato CUNEO

Confartigianato Cuneo
Area Sicurezza sul Lavoro
tel. +39 0171 451111
e-mail sicurezza.lavoro@confartcn.com
cuneo.confartigianato.it

Siglato l'accordo che rimodula le prestazioni in Cassa Edile per imprese e dipendenti artigiani

**AGGIORNATE LE CONDIZIONI DELL'ENTE PARITETICO
IN FAVORE DI IMPRESE, DIPENDENTI
E LORO FAMIGLIE**

A seguito della sottoscrizione del Contratto Collettivo Regionale di Lavoro Edilizia ed affini Artigiano, Confartigianato Imprese Cuneo e Feneal Uil, Filca Cisl e Fillea Cgil hanno sottoscritto in data odierna il verbale di accordo che recepisce il CCRL appena siglato e riduce la contribuzione delle imprese alla Cassa Edile, rimodulando le prestazioni erogate dalla stessa al fine di renderle più fruibili dai dipendenti e dalle loro famiglie. Commentano i Presidenti di Categoria ed Area Edilizia di Confartigianato Imprese Cuneo Giuseppe Trossarello e Pietro Marco Bertolotti: «L'accordo di oggi chiude un'importante stagione di trattativa che ha visto le imprese ed i dipendenti al centro. Con questo accordo, abbiamo voluto rendere le prestazioni in Cassa Edile al

passo con i tempi, avendo sempre un occhio di riguardo per le nostre imprese. C'è ancora tanto da fare ma desideriamo ringraziare le parti sociali per l'impegno profuso. Questa è la dimostrazione che insieme si può fare meglio». Soddisfazione anche da parte delle Organizzazioni Sindacali Feneal Uil nel segretario territoriale Salvatore Correnti, Filca Cisl nel segretario generale Vincenzo Battaglia, Fillea Cgil nel segretario generale Nicola Gagino, i quali congiuntamente esprimono la propria soddisfazione dichiarando come «l'accordo siglato oggi raggiunge un grande risultato che dà risposte anche ai lavoratori del comparto artigiano della nostra provincia e rimodula le prestazioni in Cassa Edile, rendendole fruibili ed appetibili ai dipendenti ed alle loro famiglie».



In piedi da sinistra:
Vincenzo Battaglia (Filca Cisl), Nicola Gagino (Fillea Cgil), Alessandro Dao e Luciano Gandolfo (delegati alla contrattazione edile di Confartigianato Cuneo)

Seduti da sinistra:
Salvatore Correnti (Feneal Uil); Giuseppe Trossarello (presidente Edili Confartigianato Cuneo)

I numeri uno per l'ufficio.

ARREDO PER L'UFFICIO:

Consulenza e progettazione arredo per ufficio
Montaggio e manutenzione arredi per ufficio
Servizio direzione lavori
Soluzioni chiavi in mano "Contract"
Sedute, pareti divisorie, pannelli fonoassorbenti



**Scopri tutti i nostri servizi:
ARREDO – IT – STAMPA**

A Busca in via Laghi di Avigliana, 121
Tel. 0171 64563
info@offx.eu - www.offx.eu

OFFX Professione ufficio



TECNOLOGIA INDUSTRIALE

TOSELLO

CURA ARTIGIANALE

prefabbricati SRL

BOX SPOGLIATOIO PER PORCILAIE

Realizzati secondo le recenti disposizioni legislative per il contenimento della peste suina.



OLTRE 50 ANNI DI ATTIVITÀ

OVUNQUE TU SIA...

Al mare, ai monti o in campagna: la vostra casa prefabbricata a costi contenuti e interamente personalizzabile.



INFINITE POSSIBILITÀ

Realizzare uno o più camere, bagno, soggiorno/cucina e spazio esterno... è possibile!



SCelta E ASSORTIMENTO

Box per auto, ricovero attrezzi, deposito materiali e vendita pannelli coibentati tagliati a misura.



Via I Maggio, 3/b • CARAGLIO (Cn) • Tel. 0171.817479
tosello.diego@libero.it • info@boxtosello.com

www.boxtosello.com

La Cassa Edile cuneese ha festeggiato 60 anni di attività

NEL 2023 ELARGITI PREMI A LAVORATORI
E STUDENTI MERITEVOLI PER OLTRE 110 MILA EURO

Il Complesso Monumentale di San Francesco a Cuneo ha fatto da cornice nella mattinata di oggi - sabato 13 maggio, ndr - all'evento "1963-2023. Una storia al futuro. Il domani della Cassa Edile tra welfare e legalità" promosso dalla Cassa Edile della provincia di Cuneo in occasione del suo 60° compleanno. Momento clou dell'appuntamento è stato la tradizionale consegna dei Premi di Fedeltà 2023. Per l'occasione 29 lavoratori sono stati insigniti di una targa e di un assegno di 1.500 euro per i loro 30 anni di lavoro nel settore edile, mentre altri 35 hanno ricevuto un

attestato e un assegno di 1.000 euro per i loro 25 anni nel comparto. In via del tutto eccezionale, in occasione proprio dei 60 anni dell'ente, altri due lavoratori sono stati premiati, sempre con una targa, per i 40 anni d'attività. Entro fine maggio, inoltre, saranno distribuiti anche 101 sussidi di studio, per un valore totale di circa 32mila euro, ai figli meritevoli degli addetti, frequentanti università e scuole secondarie di I e II grado. In tutto, dalla Cassa Edile della provincia di Cuneo sono stati elargiti nel 2023 premi e sussidi per oltre 110mila euro. La tradizionale cerimonia è stata come sempre il momento ideale per tracciare un'analisi sullo stato di

salute del comparto, con un occhio al futuro. Un compito affidato alla relazione del presidente della Cassa Edile di Cuneo, Luca Barberis: «Partendo dalla consapevolezza e dalla forza che la nostra storia ci dà è giusto interrogarci verso quale direzione è bene guardare e procedere. Quattro le necessità: rispettare la legalità e la regolarità contributiva, due cardini su cui costruire le premesse

della sicurezza sul lavoro. La seconda: rendere più attrattivo il nostro settore martoriato da una lunghissima crisi che ha portato gli studenti ad indirizzare gli studi verso scuole che davano maggiori certezze a livello di sbocchi

lavorativi. La terza: continuare a sottolineare l'importanza della bilateralità mettendo da parte gli interessi di parte per raggiungere obiettivi comuni, come il miglioramento del rapporto con la Pubblica amministrazione. Infine, puntare e rafforzare il welfare aziendale, strumento normativo che consente alle aziende di trasferire reddito direttamente nelle tasche dei lavoratori senza oneri contributivi che appesantiscono il mercato del lavoro». Parole che sono state di stimolo per dare il la alla successiva tavola rotonda che ha visto protagonisti i vertici nazionali delle parti costituenti l'ente paritetico bilaterale tra



i quali Dario Firsech (presidente CNCE – Commissione Nazionale paritetica Casse Edili), Stefano Crestini (presidente Anaepa Confartigianato Edilizia), Cristina Raghitta (segretaria nazionale Filca Cisl), Antonio Di Franco (segretario nazionale Fillea Cgil), Francesco Sannino (segretario nazionale relazioni sindacali Feneal Uil) e Elena Lovera (presidente nazionale Formedil).

Conclusioni affidate al vicepresidente Vincenzo Battaglia e al presidente della categoria Edilizia Confartigianato Imprese Cuneo Giuseppe Trossarello: «Abbiamo festeggiato i 60 anni di storia della Cassa Edile ripercorrendo i suoi primi passi verso il welfare - ha detto Battaglia - Era già chiara allora la missione difficile che avrebbe dovuto portare avanti negli anni l'ente nei confronti dei lavoratori e la missione di allora è quella di oggi: dal contributo paritetico costruire tramite i contratti provinciali e nazionali prestazioni che ad oggi non vengono coperte dal servizio sanitario; incentivare e rafforzare l'istruzione e tutelare le fasce più deboli. È un sistema che regala gioia e amarezze, ma ha sempre saputo dare in tutti questi anni, in un comparto frammentato come l'edilizia, la stabilità ai propri lavoratori. Basta pensare agli anni della crisi del settore e poi al periodo della pandemia. Assicurando stabilità e aiuti, non abbiamo lasciato solo nessuno». «Il 60° compleanno della Cassa Edile - ha aggiunto Trossarello - è stato occasione per ripercorrere la storia degli strumenti al servizio del capitale umano e familiare del nostro territorio. Seguendo le esigenze di imprese e operatori, abbiamo presidiato negli anni la legalità e garantito un'adeguata formazione ai lavoratori.

Ecco perché non va scordata l'importanza che ha la scuola edile all'interno del sistema bilaterale: la formazione sarà una questione centrale per permettere alla filiera edile di sostenere in maniera adeguata la forte domanda di rinnovamento del patrimonio edilizio.

L'obiettivo sarà quello di mettere a punto la migliore strategia possibile per sviluppare nuove competenze nel nostro settore».

L'evento, reso possibile anche grazie al contributo di numerosi sponsor, si è concluso con la consegna dei Premi di Fedeltà.



Da sinistra: Vincenzo Battaglia (vice-presidente Cassa Edile Cuneo), Luca Barberis (presidente Cassa Edile Cuneo) e Giuseppe Trossarello (presidente della categoria Edilizia Confartigianato Imprese Cuneo) (credit: Laura Atzeni)



L'intervento di Giuseppe Trossarello, presidente della categoria Edilizia Confartigianato Imprese Cuneo (credit: Laura Atzeni)

Il Ministro Crosetto ha visitato "Terra di Artigiani" di Confartigianato Cuneo, Il "museo" che valorizza l'identità artigiana cuneese e preserva la cella dell'incarcerazione di Duccio Galimberti

Il Ministro della Difesa, il cuneese Guido Crosetto, ha visitato Terra di Artigiani, il "museo" realizzato da Confartigianato Cuneo nei sotterranei della sua sede provinciale nel quale non soltanto sono valorizzate le testimonianze della tradizione storica dell'artigianato locale, ma è custodita la cella che riporta al sacrificio di uno dei patrioti più importanti del nostro Paese, Duccio Galimberti, Medaglia d'Oro al Valor Militare e Medaglia d'oro della Resistenza.

Crosetto ha visitato il "museo" in forma privata proprio pochi giorni prima della visita in terra cuneese del Presidente della Repubblica Sergio Mattarella, che celebrerà l'Anniversario della Liberazione nei comuni di Cuneo, Borgo San Dalmazzo e Boves. Articolato in



Da sinistra: Patrizia Manassero - Sindaca di Cuneo, Monica Ciaburro - Deputata della Repubblica Italiana, Giorgio Felici - Presidente Confartigianato Imprese Piemonte, Guido Crosetto - Ministro della Difesa, Luca Crosetto - Presidente Confartigianato Imprese Cuneo, Joseph Meineri - Direttore Generale Confartigianato Imprese Cuneo

diversi percorsi tematici e con il supporto di un moderno allestimento tecnologico e grafico che ne attesta la multimedialità, "Terra di Artigiani", realizzato con il contributo di Camera di Commercio di Cuneo e Fondazione CRC, si presenta come una realtà documentale eclettica, in grado non solo di fornire informazioni e suggestioni sull'operosità e sul genio artigianale, ma anche spunti didattici sul significato del lavoro manuale e sulla sua contestualizzazione nell'ambito professionale.

Il progetto, avviato dall'Associazione nel 2012 e inaugurato nel 2016, ha attivato specifici percorsi di visita dedicati agli studenti delle scuole primaria e secondaria di primo grado. Con la consulenza di diversi esperti è stato impostato un "viaggio" particolarmente accattivante che prevede, per i più piccoli, ampi spazi di

interattività guidata da una mascotte, l'ape, come simbolo dell'operosità artigianale. Recentemente si è dotato di supporti adatti a far fruire i contenuti anche da persone con disabilità visive. Continue, in questi anni, le collaborazioni con il Museo Casa Galimberti e con altre realtà del territorio, quale ad esempio la

delegazione cuneese del Fondo Ambiente Italiano che ha incluso la realtà museale in alcune edizioni delle "Giornate FAI".

«Siamo molto orgogliosi – commenta Luca Crosetto, presidente provinciale di Confartigianato Cuneo – di poter custodire nella nostra sede territoriale un percorso museale così

originale. "Terra di Artigiani" è una realtà viva e dinamica, che custodisce il passato, ma guarda con fiducia al presente e al futuro.

Una memoria da implementare anno per anno con nuovo materiale e supporti che raccontino l'evoluzione degli artigiani cuneesi».



CONCESSIONARIA

CUNEOTRE

MO.TER



**Nuova Concessionaria
VENDITA
E ASSISTENZA
TAKEUCHI
per Cuneo e Provincia**



Cuneo, via Torino 216 b - takeuchi@cuneotre.com
tel. 0171.41.26.35 - cell. 338.52.17.283

Luci ed ombre sulla ripresa economica piemontese

Giorgio Felici
Presidente Regionale
Confartigianato Imprese Piemonte



Le previsioni circa l'andamento occupazionale rimangono stabili rispetto al precedente trimestre, con una leggera flessione verso il basso dal -2,02% al -2,09%. Nonostante una leggera dinamica migliorativa nell'ipotesi di assunzione di apprendisti, il saldo rimane

ampiamente negativo e passa da -18,82% a -17,36%. Guardando alle previsioni di produzione totale vi è un'analogia variazione, con il dato che da -5,88% passa a -5,73%. Il saldo relativo all'acquisizione di nuovi ordini fa invece emergere la dinamica più pessimistica nel periodo, calando dal -5,55% al -8,16%. Le previsioni di carnet ordini sufficienti per meno di 1 mese passano da 34,96% al 34,20%; quelle di carnet

da uno a tre mesi aumentano dal 41,01% al 43,75%; quelle di carnet superiore ai tre mesi diminuiscono dal 24,03% al 22,05%.

Le proiezioni di investimenti per ampliamenti calano dal 10,23% all'8,51%; quelle per sostituzioni diminuiscono dal 16,36% al 13,37%; infine, gli intervistati che non hanno programmato investimenti aumentano notevolmente, passando dal 73,41% al 78,13%.

Per quanto riguarda le previsioni di acquisizione di nuovi ordini per esportazioni, il miglioramento nella proiezione è quasi nullo, con il saldo che passa dal -30,93% al -30,91%. Infine, le stime di regolarità negli incassi aumentano leggermente dal 68,07% al 68,58%, le previsioni di

ritardi negli incassi diminuiscono dal 31,09% al 31,08%, mentre le previsioni di anticipi negli incassi permangono vicine allo 0% del campione, passando dallo 0,84% allo 0,35%.

Dalla seconda indagine trimestrale congiunturale del 2023 emerge stabilità nei valori negativi rilevati nel primo periodo dell'anno

«Il secondo bimestre dell'anno – commenta Giorgio Felici, Presidente di Confartigianato Imprese Piemonte – ha registrato valori che, seppur negativi, mostrano un miglioramento rispetto allo stesso periodo dell'anno

precedente. Se consideriamo infatti che solo un anno fa era esplosa una crisi energetica con pochi precedenti nella storia recente, questa prima parte del 2023 deve ora rappresentare un punto di partenza per riuscire a capitalizzare i grandi sacrifici e sforzi messi in campo nel passato più recente».

«Dopo anni in cui gli sforzi delle imprese sono stati orientati a combattere e resistere alla catastrofica situazione generata dalla pandemia prima e dal caro energia poi – continua Felici – finalmente si inizia a pensare a misure più di lungo periodo e non contingenti, come giustamente sottolineato dai rappresentanti del nostro sistema alla presentazione del Documento di Economia e Finanza in sede di Audizione presso le Commissioni congiunte Bilancio di Camera e Senato. Certo, su tutto continua ad essere prioritario un impegno profuso per accrescere la fiducia di imprese e famiglie, sostenendo gli investimenti delle imprese e accelerando il processo di innovazione e snellimento della burocrazia italiana».



NUOVO LEXUS RX

ALLA GUIDA DELL'ECCELLENZA.

Migliorare ogni giorno è l'unico modo che conosciamo per raggiungere l'eccellenza. Un impegno sempre costante che oggi celebriamo con il grande ritorno di Nuovo Lexus RX, il primo SUV ibrido di sempre, ora ancora più elegante e potente grazie alle sue nuove motorizzazioni.

PREMIUM HYBRID | PLUG-IN HYBRID | HYBRID TURBO

LEXUS CUNEO *by fuji auto*

Via Valle Maira, 44 - Cuneo Tel. 0171.613312 - www.lexus-cuneo.it

Messaggio pubblicitario con finalità promozionale. Maggiori informazioni su lexus.it. Immagine vettura indicativa. Valori massimi WLTP riferiti alla gamma Lexus RX Plug-in Hybrid: consumo combinato 11/100 km, emissioni CO₂ 25 g/km. Valori massimi WLTP riferiti alla gamma Lexus RX Hybrid: consumo combinato 8,1/100 km, emissioni CO₂ 184 g/km. (WLTP - Worldwide harmonized Light vehicles Test Procedure ai sensi del Regolamento UE 2017/1151).

Per tutte le stagioni,
in tutte le stagioni,
da **oltre 30 anni.**

Affidatevi ai professionisti

Vi garantiamo un servizio di **assistenza, riparazione e manutenzione** sempre **pronto ed efficace.**

f.li Orbello
vendita e assistenza

info@orbelloriscaldamento.it
orbelloriscaldamento.it

DRONERO (CN) | Via Cuneo, 56 | +39 0171 918217
MANTA (CN) | S.S. Laghi di Avigliana, 139 | +39 0175 289032

RISCALDAMENTO • CONDIZIONAMENTO • ENERGIE RINNOVABILI

Artigianato, arte e sicurezza sul lavoro: tornano le Esperienze Artigiane sul Palco

RITA MARCOTULLI E BEBO FERRA SI SONO ESIBITI DOMENICA 7 MAGGIO A DOGLIANI

Domenica 7 maggio, a Dogliani, le note jazz di Rita Marcotulli (pianoforte) e Bebo Ferra (chitarra), tra i più talentuosi artisti jazz italiani contemporanei, hanno ammaliato i numerosi partecipanti alla prima "tappa" di "Esperienze Artigiane sul Palco", l'iniziativa varata da Confartigianato Cuneo per proseguire nel solco dei Creatori di Eccellenza le attività promozionali del comparto artigiano cuneese. Nella filosofia del progetto, le Esperienze Artigiane salgono "sul palco" per intrattenere il pubblico con le note di grandi musicisti e i passi sinuosi di famosi ballerini, fornendo inoltre l'opportunità di visitare direttamente le imprese ospitanti e di apprezzarne l'impegno nel garantire la massima sicurezza nelle fasi lavorative.

In particolare, nell'evento doglianese, organizzato presso l'azienda Devalle Marmi, si è svolta anche la Cerimonia di Consegna dei Riconoscimenti della Fedeltà Associativa della Zona di Dogliani, il tradizionale appuntamento ideato dalla Confartigianato Cuneo per sottolineare il valore dell'imprenditoria locale sul territorio ed il senso di appartenenza all'Associazione da parte del mondo produttivo locale.



Dopo i saluti istituzionali del presidente di Zona Giuseppe Altare, del sindaco di Dogliani Ugo Arnulfo, del presidente della provincia Luca Robaldo, del vicepresidente nazionale di Confartigianato Imprese Domenico Massimino, del consigliere della Fondazione CRC Massimo Gula e del titolare dell'azienda ospitante Alessandro Devalle, gli interventi del direttore di Confartigianato Cuneo Joseph Meineri e del presidente provinciale di Confartigianato Cuneo Luca Crosetto (presente all'evento con i vicepresidenti Daniela Balestra e Michele Quaglia) hanno aperto lo spettacolo "La luce della luna". La rassegna, organizzata da Confartigianato in collaborazione con l'associazione musicale "La Croma" e "Ad eventi", ha ottenuto il sostegno della Camera di commercio di Cuneo e della Fondazione CRC e il patrocinio di Ministero della Cultura, Provincia di Cuneo, Inail-Direzione regionale Piemonte, Ufficio Scolastico provinciale, ASL CN1 e ASL CN2, Atl del Cuneese e Ente Turismo Langhe, Monferrato e Roero.

«Con questo progetto desideriamo aprire le porte del nostro mondo artigiano – commenta Luca Crosetto, presidente di Confartigianato Imprese Cuneo – e invitare il pubblico non soltanto a seguire in un contesto insolito le esibizioni di importanti star internazionali, ma a conoscere le nostre imprese al loro interno, per comprenderne direttamente le dinamiche produttive e apprezzarne quell'atmosfera di valori umani e di attenzione alle regole che da sempre contraddistingue l'artigianato del nostro territorio. L'arte fin dall'antichità è sempre stata molto vicina al modus operandi dell'artigiano; arte e artigianato sono parenti stretti, e non soltanto nella

radice etimologica».

«Importante, inoltre, - aggiunge Giuseppe Altare, presidente della Zona di Dogliani - l'omaggio alla "Fedeltà" dei nostri Associati che da anni si riconoscono nei valori della

Confartigianato: un appuntamento che ad ogni edizione sottolinea l'operosità e la capacità dei nostri artigiani e il loro ruolo nella crescita del tessuto economico e sociale della nostra provincia».



Insigniti della "Fedeltà Associativa"

50 anni

Albesiano Gianluigi, decoratore e imbianchino di Farigliano
Fratelli Devalle srl, lavorazione marmi di Dogliani
Leone Michele di Leone Piermario e Franco snc, mobilificio di Dogliani
Metalvetrine di Pioppo Maurizio & Bergese Gianluca, produzione serramenti di Dogliani
Rolfo Enrico, edile di Dogliani
Scatolificio Doglianese di Sappa Bruno e C. snc, scatolificio di Dogliani

35 anni

Agosto Matteo, autoriparazioni di Dogliani
Anselma Roberto, falegnameria di Dogliani
Bruno Gino, intonacatore edile di Murazzano
Fratelli Travaglio di Travaglio Claudio & C., lavorazioni edili di Bossolasco
L'Isola Azzurra snc, centro estetico di Dogliani
Rapallino Luciano, autotrasporti conto terzi di Dogliani
Ravina Osvaldo, edile di Monchiero
Revelli Marco, impresa edile di Belvedere Langhe
Schellino Paola, parrucchiera unisex di Belvedere Langhe
Tremmeti snc, tipografia e litografia di Monchiero
Valletti e Gabutti srl, lavorazioni edili di Dogliani

Pensionato ANAP

Dogliani Luciana, pensionata iscritta all'ANAP (Associazione Nazionale Anziani e Pensionati)

Confartigianato CUNEO * creatori di * eccellenza

BANCA CRS Banca Cassa di Risparmio di Savigliano S.p.A.



esperienze artigiane
sul palco

29 Giugno 2023 - ore 21.00

TORNEREMO ANCORA

CONCERTO MISTICO PER BATTIATO
di Simone Cisticchi e Amara

Piazza Santorre di Santarosa • Savigliano

Il Ministero del Turismo patrocina la rassegna "Esperienze Artigiane sul Palco"

L'INIZIATIVA DEI CREATORI DI ECCELLENZA DI CONFARTIGIANATO CUNEO
PRESENTATA AL MINISTRO SANTANCHÈ IN VISITA NEL CAPOLUOGO



Anche il Ministero della Turismo ha concesso il proprio prestigioso patrocinio a "Esperienze Artigiane sul Palco", l'iniziativa, varata da Confartigianato Cuneo per proseguire le attività in favore del comparto

artigiano cuneese e del territorio della Granda. E proprio la visita cuneese della Ministra Daniela Santanchè, a Cuneo lo scorso 19 maggio, è stata occasione per presentarle anche le pubblicazioni dei "Creatori di Eccellenza", volumi che coniugano valorizzazione di imprese e prodotti con la promozione di iniziative turistico-esperienziali in provincia di Cuneo.

In questo ambito si collocano anche le "Esperienze Artigiane sul Palco", progetto ricco di contenuti che propone un calendario di eventi realizzati direttamente nelle imprese e sui territori, durante i quali arte e musica si fondono a temi di stretta attualità: la sicurezza sul lavoro e la sicurezza stradale.

L'iniziativa, organizzata da Confartigianato in collaborazione con l'associazione musicale "La Croma" e "Ad eventi", ha anche ottenuto il sostegno della Camera di commercio di Cuneo e il patrocinio di Ministero della Cultura, Provincia di Cuneo, Inail-Direzione regionale Piemonte, Ufficio Scolastico provinciale, ASL CN1 e ASL CN2, Atl del Cuneese e Ente Turismo Langhe, Monferrato e Roero. Media partner del progetto il quotidiano La Stampa. Prossimi appuntamenti il 29 giugno, a Savigliano, Piazza Santorre di Santarosa, con Simone Cisticchi e Amara in "Torneremo ancora", omaggio al grande Battiato, e poi il 10 settembre, presso l'azienda Ecat di Mondovì, con la pianista Frida Bollani.

Da più di 60 anni realizziamo:

CARPENTERIA METALLICA
NEL SETTORE **AGRICOLA - CIVILE - INDUSTRIALE**
FOTOVOLTAICO - FACCIATE - ADEGUAMENTI SISMICI

RIBERI P
COSTRUZIONI

0171 945266



Via Laghi di Avigliana, 189 - 12022 Busca (CN)

info@riberi.com | www.riberi.com

Con il contributo di **LA STAMPA**

Con il patrocinio di

INGRESSO GRATUITO

Riserva il tuo posto per le
Esperienze Artigiane
in prima fila su

creatoridieccellenza.it



Confartigianato Cuneo porta la "Bike Valley" alla tappa braidese del Giro d'Italia

ORGANIZZATO UN "EXPO" CON IL MEGLIO DELLE PRODUZIONI "A DUE RUOTE" DELLA GRANDA



Una mobilità più rispettosa dell'ambiente, i costi della crisi energetica, una maggiore diffusione dell'attività fisica e sportiva e la fruizione del territorio mediante nuove forme di turismo sono solo alcuni degli aspetti che evidenziano il forte legame tra artigianato e mondo delle biciclette, settore che vede nella provincia di Cuneo una produzione eccezionale in termini quantitativi e qualitativi, tanto da aver fatto coniare a Confartigianato Cuneo l'espressione, con conseguenti attività promozionali e culturali, di "Bike Valley".

Ed è stata proprio la valle delle "due ruote" la protagonista dello speciale "expo" organizzato dall'Associazione di categoria, lo scorso 18 maggio, a Bra in Palazzo Garrone, in occasione della tappa del Giro d'Italia.

Un patrimonio di quasi 40 unità operative con una stima di circa 1.000 fra dipendenti e lavoratori stagionali. Sono oltre 2 milioni le biciclette assemblate nel cuneese ogni anno, ovvero il 70% della produzione media nazionale. Un fatturato complessivo in crescita superiore ai 160 milioni di euro.

«Cuneo, "valle delle biciclette". – spiega Luca Crosetto, presidente provinciale di Confartigianato Cuneo – Di chi ne è appassionato, ma anche di chi le produce. La provincia Granda è fortemente vocata al cicloturismo,

da percorsi per semplici amatori a tracciati e competizioni sportive dall'alto livello tecnico e agonistico. Le strade della provincia, dalla placida pianura, alle dolci colline delle Langhe, alle impegnative salite delle Alpi, diventano lo scenario di indimenticabili ciclo-escursioni. Il cicloturismo è oramai diventato una grande risorsa per il territorio, e, complice la sempre più grande attenzione a stili di vita sani, continuerà, ogni giorno di più, a crescere e svilupparsi. Proprio la declinazione delle "due ruote" dei nostri progetti Creatori di Eccellenza ed Esperienze Artigiane ha portato alla nascita di "Bike Valley": un'espressione coniata appositamente per descrivere sogni e idee imprenditoriali saldamente collocate nella nostra provincia».

Nell'Expo, dove è stato anche possibile seguire in diretta TV la 12ª Tappa del "Giro" da Bra a Rivoli, presenti alcune delle aziende cuneesi più note ed apprezzate del settore: Cicli Gagliardini (Alba), Idea Bici (Cherasco), Lucchino Biciclette (Cuneo), Officine Mattio (Cuneo). Spazio anche per le "Passeggiate gourmet", ovviamente in bicicletta, dei Creatori di Eccellenza (creatoridieccellenza.it/tipi-passeggiata/escursione-in-bicicletta).

«La scoperta di un territorio, - aggiunge ancora Crosetto - delle sue bellezze naturalistiche, architettoniche e culturali. Ma non solo. Imprese eccellenti e maestri artigiani dalle cui abili mani scaturiscono manufatti caratteristici o prodotti enogastronomici tipici e gustosi. Con le Passeggiate Gourmet in

bicicletta si coniugano benessere fisico e "saper fare" artigiano». Presenti nell'area, infine, sempre in ottica di collaborazione con enti locali e promozione del territorio in ottica turistica, le rappresentanze di Azienda Turistica Locale del Cuneese, Ente Turismo Langhe Monferrato Roero e Còntours - Consorzio Operatori Turistici Provincia di Cuneo.



30 anni di attività
1990-2020

SANSOLDO COPERTURE

COSTRUIAMO SOLIDE STRUTTURE E COPRIAMO I TUOI SPAZI!

LA NOSTRA AZIENDA È AUTORIZZATA ALLA RIMOZIONE DI COPERTURE CONTENENTI AMIANTO.

Regione Madonna dei Prati, 319 - Centallo
Tel. 0171 214115 • www.sansoldoelio.com

44 ANNI
AR ROCCA Albino
...al servizio dell'agricoltura...

www.roccaalbino.it
www.roccaalbino.net

SERBATOI OMOLOGATI per gasolio a **PREZZI IMBATTIBILI!**

Finanziamenti in sede

È il momento di acquistare un **QUAD!**

f Carrù (CN) • Strada Trinità, 32/C
Tel. 0173 750788 • info@roccaalbino.it

Formare gli operatori forestali con il manuale "Tecniche di lavoro nei boschi colpiti da tempesta"



Nell'ambito della valorizzazione e della gestione del patrimonio forestale, sempre maggior rilevanza assumono gli interventi in boschi colpiti da eventi meteorici avversi, più frequenti per effetto dei cambiamenti climatici. In tali situazioni è necessario assicurare la formazione degli operatori forestali, aggiornati su tecniche specifiche sull'organizzazione del lavoro e le tecniche operative da utilizzare.

Un importante supporto didattico è costituito dal manuale realizzato nell'ambito del progetto EVOFOREST e di concerto tra i settori regionali forestali di Valle d'Aosta, Piemonte e Liguria, i principali soggetti che svolgono formazione forestale e con il contributo di IPLA Spa.

I contenuti del manuale, consolidati nell'ambito di più moduli formativi pratici erogati in boschi schiantati, vanno a integrare quelli del volume "Tecniche fondamentali per l'operatore boschivo" edito nel febbraio 2015.

SCARICA IL MANUALE
AGGIORNATO
SCANNERIZZA IL QR CODE



https://evoforest.eu/wp-content/uploads/2023/02/3.2.2_RAVA_MANUALE-legno-da-tempesta_IT.pdf

Cambiamenti climatici ed eventi meteorici estremi

Nell'equilibrio dell'ecosistema forestale sono presenti dinamiche complesse che determinano la stabilità meccanica dei singoli individui e complessiva del popolamento forestale, in base alle sue caratteristiche (composizione specifica, struttura orizzontale e verticale, densità, età) oltre che a variabili stagionali (proprietà fisico chimiche del suolo, fertilità, pendenza, esposizione ai venti prevalenti, regime di precipitazioni).

Le sollecitazioni meccaniche più distruttive e impattanti sulla stabilità del bosco sono attribuibili fondamentalmente a fenomeni meteorici estremi per intensità e tempo di ritorno, tra cui: tempeste di vento; abbondanti nevicate; schianti da sovraccarico a causa di neve bagnata; alluvioni e inondazioni; fenomeni franosi dei versanti e colate detritiche; galaverna.

Il cambiamento climatico è quindi un fattore destabilizzante, che modifica le condizioni stagionali e la vigoria dei popolamenti forestali presenti, indebolendo la loro resistenza nei confronti dei fenomeni abiotici e favorendo la diffusione di fitopatie. L'analisi di queste dinamiche risulta fondamentale per la verifica e l'eventuale revisione dei modelli selvicolturali in uso, individuando e classificando gli elementi di debolezza dei soprassuoli forestali e adottando opportuni accorgimenti gestionali e tecnici.

MACCHINE E
UTENSILI
LAVORAZIONE
LEGNO



Orari

Lun./Ven.:
dalle 08:00 alle 12:30
dalle 14:00 alle 19:00
Sabato:
dalle 08:00 alle 12:00



A4 sas di Alessandrini Alessio & C.
Via San Benigno, 2 • Fr. San Barnaba • Busca (CN)

☎ 0171.946778 • ☎ 392.4789205

www.a4utensili.it | info@a4utensili.it

Piero Fedele
FALEGNAMI DAL 1978

Siamo una falegnameria artigianale
con una **storia di impegno,**
passione e creatività
al vostro servizio



PROGETTAZIONE E CONSULENZA
ASSISTENZA E PROFESSIONALITÀ
MOBILI E ARREDI
SU MISURA

Loc. Pertinace, 15 • 12050 Treiso | CN
Tel. **0173 286928**

info@fedelepiero.it • www.pierofedele.it



Con il "Mastro Formatore Artigiano" le imprese trasmettono competenze e qualità

Formazione come valore condiviso per lavoratori e imprese e come fattore di qualificazione per l'azienda. È questo il significato del Mastro Formatore Artigiano, la figura introdotta nel contratto nazionale di lavoro dell'edilizia artigiana rinnovato a maggio 2022. Una novità che valorizza il ruolo dell'imprenditore edile artigiano nella

formazione professionalizzante e obbligatoria dei propri lavoratori, nella trasmissione di competenze. «Con la figura del Mastro Formatore Artigiano – sottolinea Stefano Crestini, Presidente di Anepa Confartigianato Edilizia – vengono valorizzate la competenza e la professionalità acquisita in cantiere negli anni, unita ad un sistema

premiare per le imprese virtuose. Si tratta di un riconoscimento importante perché "certifica" quanto avviene da sempre nelle nostre piccole imprese e dimostra che non conta la dimensione dell'impresa ma la sua qualificazione, la sua capacità formativa. Non solo. Le imprese in cui opera il Mastro formatore artigiano aumentano il loro valore sul mercato nei confronti dei committenti pubblici e privati». Gli enti bilaterali nazionali di settore, CNCE e Formedil Ente unico di Formazione e Sicurezza, hanno diramato le istruzioni operative per l'avvio delle procedure di iscrizione del Mastro Formatore Artigiano. La domanda d'iscrizione dovrà essere presentata presso la Cassa Edile/Edilcassa dove l'impresa è iscritta. Successivamente sarà la stessa Cassa Edile/Edilcassa a predisporre

l'istruttoria per la verifica dei requisiti e l'invio al Formedil per l'iscrizione all'elenco nazionale dei Mastri Formatori Artigiani. Come si diventa Mastro Formatore Artigiano in edilizia. Il titolare artigiano e/o i soci di aziende artigiane e collaboratori familiari possono volontariamente accedere alla qualifica di MfA se in possesso dei seguenti requisiti:

- Iscrizione all'albo delle imprese Artigiane da almeno 15 anni continuativi come imprenditore edile oppure iscrizione all'albo delle imprese artigiane da almeno 7 anni e mezzo e un diploma/laurea in materie di indirizzo tecnico pertinente
- Essere datore di lavoro da almeno 3 anni
- Applicare il CCNL edilizia Artigianato del 4 maggio 2022
- Avere in forza almeno 1 dipendente con qualifica non inferiore al O3
- Possedere adeguata capacità tecnico – finanziaria – organizzativa; ovvero disporre di attrezzature di lavoro e di mezzi d'opera acquisiti mediante contratti di vendita, noleggio o locazione finanziaria per un valore minimo convenzionale di 30mila euro
- Essere in regola con la normativa sulla sicurezza sui

luoghi di lavoro

- Possedere il Durc di regolarità contributiva (Dol)
- Essere in regola con l'ultimo certificato sulla congruità, qualora sia stato richiesto ai sensi di legge
- Essere in regola con la denuncia in Cassa Edile/Edilcassa di tutte le ore lavorabili mensili per i propri dipendenti.
- Possedere gli attestati di frequenza dei corsi obbligatori sulla sicurezza svolti presso il sistema bilaterale edile e/o enti di formazione accreditati sulle materie oggetto dell'eventuale formazione aziendale (es: ponteggi, gru, movimenti terra, ecc.), aggiornati secondo quanto definito dalla normativa vigente dedicata.



Ruggiero falegnameria
Strada del Pascolo, 41,
12030 Caramagna P.te (CN)
tel./fax 0172 89064
falegnameriaruggiero@libero.it

RUGGIERO

DAL 1980 AL SERVIZIO DEL CLIENTE

Serramenti in legno e legno alluminio

Porte interne in legno

Portoni carrai

Arnie per apicoltura

www.ruggieroserramenti.it

seil
SERRAMENTI · D'ARREDO

LI TROVI ANCHE DAI NOSTRI RIVENDITORI

PRODUZIONE SERRAMENTI CERTIFICATI AD ALTO ISOLAMENTO TERMICO E ACUSTICO

100% MADE IN ITALY

DETRAZIONE FISCALE 50%

SEDE OPERATIVA SHOW ROOM
Narzole
fraz. Lucchi, 4
0173 77460

SHOW ROOM
Bra
Via Montello
angolo Via Cuneo
info@seilserramenti.it
www.seilserramenti.it

TUTTA L'ENERGIA DEL LEGNO

Grosso Legnami

Produciamo
CIPPATO VAGLIATO ESSICCATO 20%
garantito tutto l'anno!

Disponiamo di
LEGNA DA ARDERE DI PURO FAGGIO
Approfittatene!

LEGNO... da oltre 50 anni, è la nostra materia prima

GROSSO LEGNAMI Srl · MOIOLA (Cn) · tel./fax 0171 72909
info@grossolegnami.com | grossolegnami.com

Sostenibilità degli edifici: focus su porte e finestre

Come parte integrante dell'involucro edilizio, le finestre, porte e facciate costituiscono un elemento chiave della sostenibilità degli edifici. Per questo motivo, l'impatto ambientale dei singoli prodotti è sempre più al centro dell'attenzione.

Per potere valutare l'impatto ambientale è necessario considerare l'intero ciclo di vita dei prodotti. Il ciclo di vita viene a sua volta analizzato e valutato in base a una varietà di criteri. Oggigiorno, a causa del gran numero di parametri e impatti ambientali di cui tenere conto, per i consumatori e i decision-maker è diventato molto difficile selezionare il prodotto giusto per la rispettiva applicazione.

D'altra parte, i cambiamenti climatici stanno portando sempre più eventi meteorologici estremi come ondate di

calore, precipitazioni torrenziali con inondazioni, forti venti e grandine. Di conseguenza non è più sufficiente ricorrere a prodotti da costruzione efficienti e sostenibili dal punto di vista energetico, ma occorre anche proteggere gli elementi costruttivi dell'involucro edilizio da eventi meteorologici sempre più estremi: oltre alla sostenibilità dei prodotti, si tratta anche di proteggere la vita, la salute e i beni delle persone.

Definizione di sostenibilità

La sostenibilità in senso ecologico

viene comunemente descritta come lo sfruttamento delle risorse nella misura in cui ciò può essere tollerato dalla natura. In pratica, il fine è quello raggiungere gli obiettivi ambientali, economici e sociali (ovverosia i tre pilastri della sostenibilità) in maniera equilibrata.

Il Regolamento Prodotti da Costruzione (CPR) come base a livello comunitario europeo per il commercio



e la valutazione dei prodotti da costruzione, prevede anche una valutazione degli aspetti della sostenibilità sotto forma di Dichiarazione ambientale di prodotto (EPD – Environmental Product Declaration).

In Germania, la materia è regolata dalla legge sull'energia degli edifici (GEG), dalla legge sulla valutazione dell'impatto ambientale, dalla legge federale sulla protezione del suolo, dalla legge sulla gestione del ciclo chiuso delle sostanze, dal codice edilizio e dalla direttiva per l'attuazione dei progetti di costruzione.

Tutte queste norme richiedono che i progetti edilizi siano pianificati e realizzati nel modo più ecologico e rispettoso delle risorse possibile.

Di pari passo cresce l'importanza dei sistemi di certificazione per l'edilizia sostenibile (LEED, BREEAM oltre che BNB, DGNB). I sistemi di certificazione della sostenibilità richiedono ai produttori di fornire informazioni sul prodotto in ossequio ai criteri fissati per valutare la sostenibilità durante l'intero ciclo di vita del prodotto.

Per esempio, per i sistemi di certificazione degli edifici, l'impatto ambientale viene determinato

nell'ambito di una dichiarazione EPD in base alle norme EN ISO 14025 ed EN 15804. Ai fini della dichiarazione EPD, è necessario produrre un documento chiamato regole di categoria di prodotto e un'analisi del ciclo di vita. Le regole PCR definiscono le condizioni e le procedure quadro per i vari gruppi di prodotti, mentre l'analisi LCA registra e analizza i flussi di materiali ed energia relativi al prodotto durante l'intero ciclo di vita e, inoltre, quantifica l'impatto ambientale.

Sostenibilità durante l'uso

La dichiarazione EPD contiene informazioni obbligatorie sulle fasi di produzione e di riutilizzo del prodotto. Sono invece facoltative le informazioni riguardanti la costruzione e l'uso, per raggiungere la sostenibilità degli edifici. Spesso in passato è stata trascurata

una proprietà particolarmente importante degli elementi costruttivi trasparenti, gli unici nell'involucro edilizio con la proprietà intrinseca di generare energia in modo passivo. Se progettati in modo corretto, nella stagione fredda da ottobre ad aprile essi possono assicurare un guadagno solare maggiore delle perdite di trasmissione. Quindi nella fase di utilizzo gli elementi costruttivi trasparenti sono neutri dal punto di vista energetico. Naturalmente, questo ha un effetto positivo sulla sostenibilità dei prodotti che li contengono.

Ulteriori fattori che favoriscono la sostenibilità degli edifici sono la manutenzione e la cura del prodotto nonché l'intercambiabilità degli elementi costruttivi, in quanto consentono di prolungare il ciclo



PROSEGUE...

Arte In Legno di Nota Matteo

TETTI IN LEGNO - MANUTENZIONE COPPI E TEGOLE - PENSILINE - PORTICATI - SOPPALCHI - SCALE COIBENTAZIONI - RECINZIONI - LINEA VITA - RISTRUTTURAZIONI IN GENERE

BRA (Cn) - Tel. 338.4653318 www.arte-in-legno.it - e.mail: nota-matteo@virgilio.it

f r DESIGN

Serramenti • Porte • Mobili

Fraz. S. Anna, 111 • Monteu Roero (CN)
tel. 0173.970282

falegnameriadelroero.it

di vita del prodotto. La facilità di disassemblaggio e la riciclabilità dei materiali comporta inoltre dei crediti a fine vita, contribuendo ulteriormente alla sostenibilità del prodotto. Di conseguenza, è importante pianificare il riciclo già nella fase di sviluppo del prodotto. I dati necessari e le informazioni per il corretto riciclo sono riportati nella EPD che viene consegnata al proprietario dell'edificio unitamente al prodotto.

Questi dati aiutano nella gestione della struttura durante l'uso, le conversioni o la demolizione. L'importanza delle informazioni sui materiali e sui componenti costruttivi nel riutilizzo o nel riciclo del prodotto è dimostrata dal problema dell'amianto o del legno trattato e dei ritardanti di fiamma presenti nei prodotti.

Se durante il disassemblaggio è possibile dimostrare che il prodotto non contiene sostanze pericolose, diventa possibile uno smaltimento economico o la reintroduzione del materiale nel circuito del riciclo.

Qual è il prodotto più adatto per la sostenibilità degli edifici?

I progettisti, gli enti appaltatori e i costruttori si trovano spesso di fronte alla questione di come individuare il prodotto in grado di offrire la soluzione più sostenibile nell'ambito del progetto edilizio.

Le dichiarazioni EPD dei produttori non danno risposte univoche su cui basare una scelta corretta. La moltitudine di parametri da considerare porta

confusione piuttosto che offrire una solida base per il processo decisionale. La valutazione della sostenibilità attualmente avviene solo nell'ambito della certificazione dell'edificio.

A questo punto, tuttavia, la decisione di utilizzare un certo prodotto piuttosto che un altro, come per esempio una data finestra, una porta o una facciata, è già stata presa e il prodotto è ormai installato nell'edificio.

Per ovviare a questa carenza, è necessaria una procedura di certificazione a livello di prodotto che renda confrontabili le corrispondenti prestazioni di sostenibilità. Oltre alle fasi di produzione e del riutilizzo, riportate nell'EPD, dovrebbero quindi essere prese in considerazione anche le fasi di costruzione e uso. A tal fine, occorrerebbe tenere conto di aspetti come il guadagno solare, la manutenzione e la durata del prodotto. Tuttavia, attualmente mancano ancora i criteri di valutazione che descrivano l'impatto ambientale.

Un prodotto sostenibile consuma poche risorse, ha un limitato contenuto di energia grigia, è efficiente dal punto di vista energetico nell'uso, evita il surriscaldamento dei locali interni in estate causato dalle radiazioni solari e può essere riciclato a fine vita nel modo più pulito possibile.

Un'etichetta di sostenibilità a livello di prodotto dovrebbe rendere visibili i vantaggi degli elementi costruttivi trasparenti rispetto all'involucro opaco dell'edificio, e potrebbe quindi essere utilizzata efficacemente anche come strumento di marketing.



LegnoNordOvest, il nuovo portale del legno di Piemonte e Liguria

A partire dal 30 marzo 2023 il portale LegnoPiemonte è stato sostituito da LegnoNordOvest, in cui, tra le altre novità, è possibile inserire anche avvisi relativi a lotti liguri e sono disponibili nuove tipologie di contenuti riferiti alla categoria "Legname in assortimenti finiti". Inoltre, sul nuovo portale, oltre ai tecnici liberi professionisti, ora anche le ditte iscritte all'Albo delle imprese forestali e tecnici di Enti Pubblici possono inserire avvisi relativi a lotti boschivi, di arboricoltura (compresa la pioppicoltura) e di assortimenti legnosi finiti. LegnoNordOvest è uno strumento che vuole rispondere alle difficoltà segnalate dagli operatori del settore, sia utilizzatori che gestori, nel conoscere l'offerta di beni legnosi, i prezzi del legname locale e le norme da rispettare per l'immissione del legno nel mercato europeo. Il suo utilizzo è completamente gratuito per tutte le tipologie di utenti. Nel portale è inoltre previsto un servizio di alert, attivabile nella pagina iniziale, che permette di ricevere una comunicazione via e-mail appena viene pubblicato un nuovo. Sul portale è stata inoltre aggiornata la pagina Report con i dati relativi al 2022 degli avvisi pubblicati su LegnoPiemonte ed è possibile consultare il dettaglio degli avvisi per provincia e i prezzi di vendita aggregati, suddivisi per tipologia e specie.



SCOPRI LE ULTIME
NOVITÀ DEL PORTALE SU
legnonordovest.eu

SCANNERIZZA IL QR CODE

PONZALINO
ARREDAMENTI

Rivenditore autorizzato

SCAVOLINI

Cucine • Camere da letto • Camerette • Living • Salotti • Bagni
SALUZZO • Via Circonvallazione, 3 • tel. 0175 42113

info@ponzalinomobili.com
www.ponzalinomobili.com

MVM

MOBILIFICIO VALLE MAIRA
info@mvm-mobili.com - www.mvm-mobili.com

APERTO LA DOMENICA



- ✓ **Produzione propria**
- ✓ **Arredamenti in stile**
- ✓ **Classico e Moderno**

Via 1° Maggio, 26 - S.S. Dronero - Cuneo
Tel. 0171 911.288 - Fax 0171 911.289

Qualificazione SOA e detrazioni fiscali: i chiarimenti delle Entrate

Con recente ricolore l'Agenzia delle Entrate ha fornito alcuni importanti chiarimenti sulla misura contenuta dal cosiddetto "Decreto Ucraina", che prevede, ai fini del riconoscimento degli incentivi fiscali per interventi edilizi, l'affidamento dei lavori di importo superiore a 516mila euro esclusivamente alle imprese in possesso della certificazione SOA (articolo 84 del Codice dei contratti pubblici). In particolare, in una prima fase transitoria, dal 1° gennaio 2023 e fino al 30 giugno 2023, ai fini del riconoscimento dei predetti incentivi fiscali, l'esecuzione dei lavori di rilevante importo deve essere affidata a imprese, anche subappaltatrici, che, al momento della sottoscrizione del contratto di appalto o di subappalto, siano in possesso della certificazione SOA o abbiano almeno sottoscritto, alla medesima data, un contratto finalizzato al rilascio di tale certificazione (comma 1).

A decorrere, invece, dal 1° luglio 2023, l'esecuzione dei lavori di importo superiore a 516.000 euro deve essere affidata esclusivamente alle imprese in possesso, al momento della sottoscrizione del contratto di appalto ovvero, in caso di imprese subappaltatrici, del contratto di subappalto, della certificazione SOA (comma 2). La circolare chiarisce che per i lavori in corso di

esecuzione al 21 maggio 2022 e per i contratti stipulati prima di tale data, aventi data certa, è possibile fruire degli incentivi fiscali a prescindere dalla SOA, anche per le spese sostenute dal 1° luglio 2023; mentre per i contratti stipulati a decorrere dal 21 maggio 2022, è possibile fruire dei predetti incentivi fiscali, per le spese sostenute dal 1° gennaio 2023, qualora le imprese abbiano acquisito la certificazione SOA o abbiano sottoscritto un contratto finalizzato al rilascio della predetta certificazione, entro la medesima data. Per le spese sostenute a decorrere dal 1° luglio 2023, la detrazione è condizionata all'avvenuto rilascio della certificazione SOA.

Per quanto concerne l'ambito applicativo, la circolare evidenzia che le "condizioni SOA" riguardano sia la fruizione della detrazione sia l'esercizio delle opzioni di sconto in fattura e cessione del credito, relative agli interventi previsti dall'articolo 119 (Superbonus) e dall'articolo 121, comma 2, del DL n. 34 del 2020 (bonus diversi dal Superbonus). Viene poi evidenziato che per individuare i lavori di importo superiore a 516mila euro, per i quali è previsto l'obbligo della "condizione SOA", occorre tener conto dell'importo dei lavori al netto dell'Iva.

Imprese e formazione "in rete" per contrastare la carenza di personale

Il settore dell'artigianato può rappresentare una scelta occupazionale dalle grandi soddisfazioni professionali e personali. Tuttavia, è sempre più difficile per le imprese trovare giovani lavoratori da inserire in organico. Fondamentale, in questo contesto, il rapporto tra mondo del lavoro e mondo della formazione. Confartigianato Cuneo da sempre si fa interprete di questa relazione, mettendo in collegamento giovani studenti con imprenditori al fine di trasmettere i più intrinseci valori del lavoro e dell'impegno. Tante le attività, portate avanti dal Movimento Giovani Imprenditori e

dalle varie aree categoriali. Molto positivo, in questo senso, il recente incontro tra alcuni Dirigenti e Imprenditori dell'Area Legno con gli studenti delle Scuole Tecniche San Carlo di Boves. «Si è trattato – commenta Gianfranco Castorello, presidente Area Legno – di un'ottima

occasione per spiegare ai giovani studenti non solo le opportunità del settore, ma anche per parlare di innovazione e nuovi materiali, oltre che dare qualche utile consiglio alle ragazze e ai ragazzi nell'approccio al lavoro una volta terminato il corso di studi».



Vivere su un parquet naturale



TOLIN PARQUETS - SINCE 1961
12030 Torre San Giorgio (CN)
Tel. + 39 0172 921128 - www.tolin.it

- Esclusivo utilizzo di materiali naturali.
- Produzione artigianale.
- Isolamento acustico-termico.

- Alta riciclabilità, garanzia di traspirazione.
- Pavimenti interamente ispezionabili nel tempo in caso di perdite idrauliche.

I PROFESSIONISTI DEL LEGNO SEMPRE CON VOI

SERRAMENTI INFISSI SPECIALI IN LEGNO

Laboratorio: via Cuneo, 20/b - PIANFEI (CN)
Tel./Fax 0174 585194 - info@spaziolegno.eu
www.spaziolegno.eu

SPAZIO
legno



GIULIANO E C. - AVVOLGIBILI

BOVES (CN) Via Milia, 4
Tel. 0171 388245

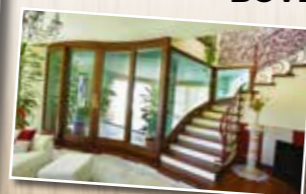

info@giulianoinfissi.com - www.giuliano-infissi.com

“Edufin” il progetto di educazione finanziaria “su misura” per gli artigiani

Lo scorso 12 maggio si è svolto, presso la sede provinciale di Confartigianato Cuneo, l'evento conclusivo del progetto di educazione finanziaria “Scelte finanziarie e rapporti con le banche”, realizzato su scala nazionale da Confartigianato Imprese e Banca d'Italia.

Si è trattato di una proposta formativa dedicata ad artigiani e piccoli imprenditori, articolata su quattro percorsi, disegnata su misura per le esigenze del mondo artigiano, ideata per supportare gli imprenditori e



per accrescere le loro competenze in materia, al fine di renderli più consapevoli nelle scelte finanziarie che attengono ad una gestione aziendale consapevole ed efficiente.

La prima parte del “corso” (completamente gratuito) prevedeva delle sessioni da svolgersi on-line, in completa autonomia, all'interno delle quali erano previste videolezioni, quiz, esercitazioni e animazioni.

In seguito, appunto, la sessione “in presenza”, con la partecipazione dei responsabili dell'Area Credito e Finanza Agevolata di Confartigianato Cuneo, anch'essi qualificati a tale scopo da un apposito percorso formativo.



Sei interessato ad approfondire queste tematiche?
 Area Credito e Finanza Agevolata
 di Confartigianato Cuneo
 Tel. 0171 451111 – Email finanza.agevolata@confartcn.com

ALTA FORMAZIONE enogastronomia e turismo

albaaccademia.it

WSET QUALIFICATION Award in Wines Level 1, 2 e 3

Formazione Housekeeping

Servizi d'eccellenza nell'accoglienza turistica

ROSSANA LEGNO

PER PREVENTIVI GRADITO APPUNTAMENTO

LAVORI SU MISURA

lunedì 14:00 / 18:00
 dal martedì al venerdì 8:00 / 12:00 - 14:00 / 18:00
 Sabato 8:00 / 12:00

ROSSANA (CN) Valle Varaita
 Tel. 0175.64103

info@rossanalegno.it | www.rossanalegno.it

GAMMA TOYOTA COROLLA CROSS HYBRID

OGNI GIORNO È UNA NUOVA AVVENTURA

DA OGGI DISPONIBILE CON MOTORE FULL HYBRID 1.8L E 2.0L* DA 140 CV E 197 CV

*TRAZIONE INTEGRALE INTELLIGENTE AWD-i SOLO SU MOTORE FULL HYBRID 2.0L

SISTEMI DI SICUREZZA ATTIVA TOYOTA SAFETY SENSE™ DI SERIE

fuji auto FUJI AUTO - Cuneo Via Valle Maira, 44 - S.S. 22 - T. 0171.613312
 FUJI AUTO - Bra Via Plinio il Vecchio, 1 S.S. 231 Bra/Alba - T. 0172.190871 fujiauto.it

Car Impex CAR IMPEX - Villanova Mondovì Via Silvestrini, 9 - T. 0174.698616 carimpex4x4-toyota.it

Toyota Corolla Cross 1.8 Hybrid Trend 2WD. Immagine vettura indicativa. Valori massimi WLTP riferiti alla gamma Toyota Corolla Cross Hybrid: valori in fase di omologazione.

RICHIEDI INFORMAZIONI IN CONCESSIONARIA

Assemblea ALPIFI DI Piemonte e Liguria

NEL 2022 CONCESSE GARANZIE PER 27,3 MILIONI DI EURO

Il Consiglio di Amministrazione di Alpifidi S.c. ha convocato l'Assemblea Ordinaria Separata dei soci dell'area Piemonte sud e Liguria per lunedì 22 maggio 2023 alle ore 18,00, presso la Sala Congressi Antico Palazzo comunale di Saluzzo in via Salita al Castello a Saluzzo.

La suddetta Assemblea è stata seguita dall'Assemblea Separata dell'Area Valle d'Aosta e Piemonte Nord che si è tenuta in data 23 maggio e dall'Assemblea Ordinaria Generale che si è svolta giovedì 25 maggio a cui hanno partecipato i soci delegati nominati da ciascuna assemblea separata.



Alpifidi S.c., nato il 1° gennaio 2021 dalla fusione tra Confartigianato Fidi Cuneo - confidi operante sul nostro territorio dal alcuni decenni - e Valfidi - confidi operante in Valle d'Aosta - conta oggi oltre 8.300 soci; gli stessi soci saranno chiamati ad approvare il bilancio dell'esercizio chiuso al 31 dicembre 2022.

Con la relazione del Consiglio di Amministrazione, il Presidente Stefano Fracasso e il Vice Presidente Roberto Ganzinelli hanno presentato ai soci le attività svolte nel corso dell'esercizio 2022 e quelle programmate per l'anno in corso, che sono dirette a sostenere e agevolare l'accesso al credito alle micro, piccole e medie imprese operanti in Valle d'Aosta, Piemonte e Liguria e alle attività professionali offrendo, oltre

alle garanzie, consulenza mirata in materia finanziaria e nuovi prodotti e servizi.

Nel corso dell'anno 2022, Alpifidi ha concesso nuove garanzie per 27,3 milioni di Euro, sviluppando un volume di oltre 42 milioni di Euro di nuovi finanziamenti e linee di credito erogati dalle banche. Il 2022 è stato l'anno di avvio dell'attività di erogazione di credito diretto che ha

portato a concedere finanziamenti per 3,7 milioni di Euro.

Gli stock di affidamenti complessivi (garanzie + credito diretto) in essere al 31/12/2022 ammontano a 123 milioni di Euro. L'occasione è stata anche utile per fare un primo punto sull'andamento dell'attività del Confidi, che ormai opera a livello interregionale, e sulle sue prospettive nel breve e medio termine.



Alpifidi

Per informazioni
Sede di Cuneo
Via I° Maggio n° 8/10
Tel. 0171/051200
commerciale.cuneo@alpifidi.it

Fai **decollare** la **TUA ATTIVITÀ**.
Esci allo scoperto e...
FATTI CONOSCERE.

Ridisegna la mappa del tuo business
Pianifica la **tua campagna pubblicitaria** con i mezzi stampa di **Confartigianato Cuneo**.

La Voce
DELL'IMPRESA

Scopri di più:
inquadra il QRcode per tutte le informazioni necessarie

- 14.000 copie** c.a. stampa full color in offset
- Mensile** distribuito l'ultima settimana di ogni mese escluso gennaio
- Imprenditori, professionisti, aziende, associati di **Confartigianato Imprese Cuneo**, gruppi di opinione e Anap, inserzionisti
- 52 pp - **210x287** carta bianca
- Provincia di **Cuneo**
- Direct Mailing**
- Convenzioni:** piani personalizzati per le aziende

TEC srl
☎ **0172 695897** int. 2
✉ adv@tec-artigrafiche.it
📱 tec-artigrafiche.it

Nel lavoro punta in alto. Ma anche in basso, al contrario, di lato e sottosopra.

Rotosollevatori Boman

Sollevere, inclinare, ruotare e capovolgere per saldare in posizione comoda e sicura.

Dall'esperienza Boman nasce una gamma di manipolatori e posizionatori pensata per migliorare il ciclo di lavorazione. Mezzi concepiti per aumentare il comfort e la sicurezza degli operatori, ottimizzando tempi e costi di produzione.

BOMAN
boman.it

MADE IN ITALY

Occorre favorire la conciliazione tra lavoro e famiglia

Rosalba Murialdo
Presidente
Movimento Donne Impresa
Confartigianato Imprese Cuneo



Le dirigenti del Movimento Donne Impresa Cuneo si sono riunite lo scorso 26 aprile presso la sede territoriale di Confartigianato Cuneo insieme alle Presidenti territoriale, regionale e nazionale del Movimento Donna.

Nella corso della serata è intervenuta anche Daniela Balestra Vice Presidente Territoriale di Confartigianato Cuneo e sono state condivise le varie attività del Movimento sul territorio provinciale, regionale e nazionale dei prossimi mesi. La Presidente nazionale Daniela Biolatto ha illustrato i temi che verranno portati al tavolo nazionale del Comitato Donna nato all'interno del Ministero dello Sviluppo Economico per aiutare le imprese femminili, portando in questo modo all'attenzione della politica quanto già dibattuto durante la convention Donne Impresa Confartigianato del 1° febbraio u.s.

"Favorire la conciliazione tra lavoro e vita privata, le imprenditrici, le donne italiane devono fare i conti con la carenza di politiche a favore dell'occupazione femminile con un welfare che non aiuta a conciliare il lavoro con la cura della famiglia" – ha sottolineato Daniela Biolatto.

"Serve una svolta nelle politiche per il lavoro femminile – ha commentato Rosalba Murialdo Presidente Territoriale del Movimento Donne; basta con gli interventi-spot: il futuro del nostro Paese dipende anche da quanto e come investiremo, con misure strutturali e stabili, per favorire la piena e duratura partecipazione delle donne al mercato del lavoro".



Segui le pagine del
Movimento Donne
Impresa Cuneo



gruppo_donne_impresa_cn



Movimento Donne Impresa
Confartigianato Cuneo



VERCOL
COLORIFICIO

www.vercol.it

Magliano Alpi (CN) . Via Colle di Nava, 24/E . Tel. 0174.627809

Stampanti per etichette a colori

Distingui i tuoi prodotti da quelli della concorrenza attraverso l'applicazione di **etichette a colori** e rendi il tuo marchio facilmente riconoscibile agli occhi dei clienti.

→ visita il sito www.gscn.it



GSC General Systems Cuneo

Via Sandro Pertini, 16 - 12100 Cuneo
Tel. (+39) 0171.412266 - www.gscn.it

TedXCuneo: tanti interventi davvero "extraordinari"

Luca Fiorentino
Vice Presidente Vicario
Movimento Giovani Imprenditori



Lo scorso 6 maggio, presso il Complesso Monumentale di San Francesco in Cuneo, si è svolta l'annuale edizione di TedXCuneo. Questo evento, supportato anche da Confartigianato Imprese Cuneo, oltre che in presenza all'interno del Complesso è stato trasmesso in diretta sui canali web e su un maxy schermo allestito nel vicino mercato coperto. L'evento segue lo standard di Technology Entertainment and Design, fondato nel 1984 e si basa sui cosiddetti "Talks", ovvero interventi di massimo 18 minuti sui più svariati argomenti. Con il postfisso X viene esportato il modello in tutto il

mondo ed associazioni senza scopo di lucro si fanno carico dell'organizzazione degli eventi locali. Altro punto focale della manifestazione è la pubblicazione libera e gratuita sui canali multimediali degli interventi per renderli fruibili a tutti (a questo proposito vi invitiamo a consultare i canali media ufficiali di Ted e TedX: sono tutti molto interessanti!). I talks hanno, come di consuetudine un filo conduttore, che dà anche il titolo all'edizione. Quest'anno a Cuneo è stato: "Extraordinario oltre l'immaginario". Sono stati 8 interventi capaci di catturare l'attenzione e mantenere alto il livello senza cadere in retorica e portando gli ascoltatori a ragionare in modo trasversale, abbandonando discorsi politici o a scopo commerciale-pubblicitario. Sarebbe dispersivo raccontare di tutti, quindi cercheremo di esporvi quelli che più ci hanno colpito. Subito ci viene da focalizzare l'attenzione su Valerio Di Tana, ingegnere Aerospaziale che ha realizzato con il suo team un "satellite



tascabile" che ha fotografato i momenti dell'impatto di un più grande satellite su di un asteroide nello spazio profondo per cambiarne la traiettoria. Se già questo vi può sembrare straordinario, pensare al tempo a disposizione per la progettazione e la realizzazione (2 anni) e la capacità del satellite di sviluppare in modo intelligente ed autonomo le correzioni di rotta per porsi nella posizione giusta ha dell'incredibile! Un esempio da seguire per noi giovani di come la mente e la volontà possa far superare limiti apparentemente invalicabili.

Cambiando argomento dal tecnologico a sociale, è stata veramente "straordinaria" l'intuizione di Emanuele Elo Usai che, per risollevare la nonna dopo la perdita del marito compagno di una vita, è riuscito a far riprendere l'anziana donna intestandogli un profilo Instagram e facendo in modo di farla sentire apprezzata. Il fine di questo intervento è stato far riflettere e dimostrare su come un'anzianità attiva possa giovare alla salute stessa, cosa per altro clinicamente dimostrata dal miglioramento dell'efficienza cardiaca della signora. Certo sentire i giovani parlare di anzianità potrebbe sembrare fuori luogo, ma ragionando sul passaggio generazionale si può estrapolare il concetto per il quale se c'è la giusta sinergia tra il presente e il futuro, si può creare un legame forte e duraturo. Ovviamente tutti gli interventi sono stati di spessore e sarebbe bello poter fare un passaggio su tutti, ma questi sono stati quelli che, a nostro avviso, sono stati più coinvolgenti. Speriamo di avervi incuriosito e vi invitiamo a seguire i profili ufficiali dell'evento per rivedere i Talks. In generale, siamo felici che Confartigianato imprese Cuneo supporti questi eventi, poiché da pensieri trasversali, possono nascere idee di sviluppo innovative in tutti i campi artigianali!



IL MEGLIO DEGLI IMPIANTI DI CLIMATIZZAZIONE

CONSULENZA TECNICA
Vendita | Installazione | Assistenza
Casa | Ufficio | Azienda

APPROFITTA DELLE DETRAZIONI FISCALI

MITSUBISHI ELECTRIC
CLIMATIZZAZIONE

LASCIATEVI CONDIZIONARE
dalla nostra professionalità

TECNOLOGIE DEL CLIMA SRL
12042 BRA (Cn) SS Alba-Bra
Borgo S. Martino, 56
0172.478995
CHIAMA ORA!

climacontrol.it
info@climacontrol.it



OGGERO
dal 1972

pubblicità per tutti

Home Azienda Prodotti Attività News&Promo Contatti

Oggettistica Promozionale, Abbigliamento Personalizzato, Etichette stampate e neutre.

Il posto giusto per promuovere la tua attività: migliaia di prodotti, selezionati sul mercato tra le novità, le tendenze ed i tradizionali. Hai la possibilità di scegliere tra una vasta gamma e addirittura di creare il tuo gadget o il tuo oggetto promozionale su misura. Pubblicità per tutti, anche per te.

da **50** anni
pubblicità per tutti

INQUADRA IL QR-CODE ENTRA NEL SITO oggero.com

oggero@oggero.com **0171.380.700** Fraz. Fontanelle 12012 BOVES (CN)

L'esercizio fisico, un toccasana. Meglio se lo si pratica a suon di tango!

È STATO L'ARGOMENTO DELLA "GIORNATA DELLA SALUTE"
SVOLTASI A VICOFORTE SABATO 20 MAGGIO



economico. Nelle persone anziane in particolare, l'esercizio fisico contribuisce a mantenere il tono muscolare e l'elasticità dei movimenti, andando ad agire positivamente anche su coloro che sono affetti da patologie degenerative, quali il morbo di Parkinson. Inoltre, può prevenire o ritardare l'insorgenza di patologie croniche legate all'invecchiamento; può facilitare i percorsi di riabilitazione; aiuta a mantenere l'autosufficienza conservando la capacità di svolgere le normali occupazioni della vita quotidiana; favorisce la partecipazione e l'integrazione sociale. In questa giornata, abbiamo voluto focalizzare l'attenzione anche sull'aspetto ludico del movimento, declinandolo nel ballo. Oggi, la tango terapia sta dimostrando l'efficacia dell'azione motoria praticata con l'allegria e la socialità tipiche del ballo. Un suggerimento che, siamo certi, verrà raccolto molto volentieri da tanti nostri soci».

L'esercizio fisico? Una vera terapia, sicura ed efficace. Un toccasana non soltanto per il fisico, ma anche per la mente. Meglio ancora se l'attività fisica viene praticata con gioia, come ad esempio muovendosi a ritmo di musica. Questo il tema della consueta "Giornata della Salute" evento organizzato annualmente dall'Associazione ANAP di Confartigianato Imprese Cuneo, anche quest'anno svoltosi a Vicoforte, nella Casa Regina Montis Regalis. Tra i relatori, Elona Brahimi neurologa ASLCN1 – Ospedale di Mondovì, Claudia Burlato fisiatra ASLCN1 – Ospedale di Mondovì, Andrea Peirone cardiologo ASO S. Croce e Carle. Alla parte scientifica, si sono poi aggiunte le testimonianze di Elisa Rigauda atleta olimpionica cuneese e di Claudio Rabbia presidente dell'Associazione La Parkimaca. Nel pomeriggio, dopo l'incontro conviviale, si è svolta anche l'esibizione dei maestri di Tango

argentino Cecilia Diaz e Oscar Gauna dell'Associazione Tango di Buenos Aires di Cuneo. « Adottare uno stile di vita attivo – commentano Luca Crosetto presidente di Confartigianato Imprese Cuneo e Giuseppe Ambrosoli presidente ANAP di Confartigianato Cuneo - è un consiglio che arriva da più fonti e per motivi diversi, con l'obiettivo comune di migliorare lo stato di salute dell'individuo. Gli effetti positivi di un'attività fisica a livello di comunità, infatti, si possono riscontrare sia a livello sociale che



La rivalutazione, supplemento di pensione

Andare in pensione e continuare a lavorare è una situazione che riguarda molti cittadini; i contributi versati non vanno persi, possono dare origine ad un aumento della pensione. Il supplemento di pensione si può ottenere solo a domanda, nei tempi e modi previsti dalla norma. Il supplemento di pensione è che un incremento della pensione già percepita a suo tempo, dovuto agli accrediti di contribuzione previdenziale. si tratta di una somma aggiuntiva di pensione che viene erogata solo su domanda in via telematica all'INPS.

Quando fare la domanda

Il pensionato può richiedere tale prestazione trascorsi soltanto due anni dalla decorrenza di pensione o dal

precedente supplemento, a condizione che sia già stata compiuta l'età prevista per la pensione di vecchiaia nella gestione in cui si chiede il supplemento. È invece diverso per il supplemento richiesto per le pensioni dei lavoratori iscritti alla gestione separata. In questa gestione infatti il supplemento deve essere richiesto per la prima volta dopo due anni dalla decorrenza di pensione e poi ogni cinque anni indipendentemente dal compimento dell'età della pensione di vecchiaia.

Il calcolo

Per la determinazione dell'importo del supplemento, vengono seguiti i criteri generali delle pensioni: per gli importi successivi al 31/12/1995 viene

utilizzato il sistema retributivo se il titolare ha già maturato i 18 anni di contributi a tale data. Fermo restando che invece i contributi versati a partire dal 01/01/2012 saranno conteggiati con il sistema contributivo.

La validità della domanda

La decorrenza di tale prestazione è fissata dal primo giorno del mese successivo alla data di presentazione della domanda. Tale prestazione non prevede il calcolo degli arretrati anche se il diritto era stato maturato prima dell'invio della domanda.

Come fare la domanda

Per verificare come e quando fare la tua richiesta, rivolgiti al Patronato Inapa: un nostro operatore ti inoltrerà l'invio telematico della domanda di supplemento di pensione.

SABATO 24 GIUGNO - FESTA NONNI E NIPOTI Percorso Sensoriale al Parco Fluviale e gioco del Padel presso i campi Padel Vis Cuneo presso i campi della bocciofila La Novella

Ore 9.30: Ritrovo a Cuneo presso Infopoint Parco fluviale Gesso e Stura. Accredito e formazione dei gruppi.

Ore 10.00: Merenda di benvenuto, consigliata la borraccia in un'ottica di sostenibilità ambientale.

Ore 10.00-12.30: Partenze scaglionate e visita al percorso sensoriale f'Orma. Il fiume e piede libero condotto dagli operatori di Itur s.c. e animazione libera nel giardino de La Casa del Fiume. Il percorso sensoriale è accessibile a tutti, bambini e

adulti, e si svolge a piedi nudi.

Ore 09.00-13.00: In alternativa proponiamo la possibilità di sperimentare il gioco del "PADEL" presso i campi del Padel Vis Cuneo – Viale Angeli dalla bocciofila "La Novella; si tratta di uno sport con racchette simile al tennis che si gioca in doppio circondati da una parete di vetro o rete metallica. La partecipazione a entrambe attività è gratuita, ma è necessaria la prenotazione.

Ore 13.00: Pranzo presso il Ristorante "La Novella" – Viale

degli Angeli 43. Il costo del pranzo è di € 20,00 per gli adulti e gratuito per i bambini fino a 12 anni che saranno i protagonisti della giornata attraverso il percorso sensoriale f'Orma ed il gioco del PADEL.

Ore 16.30/17.00

Conclusione della giornata.

Le ISCRIZIONI SONO APERTE sino a MERCOLEDÌ 14 GIUGNO
Per informazioni e prenotazioni contattare la Segreteria ANAP al n. 0171/451101
anap@confartcn.com

CONVENZIONI ANAP 2023



La card ANAP consente le seguenti convenzioni: **PREVIMEDICAL** - i soci e i loro famigliari hanno diritto ad effettuare presso le strutture sanitarie aderenti alla rete Previmedical qualsiasi prestazione sanitaria di cui avessero bisogno (ad es. accertamenti diagnostici, esami di laboratorio, visite specialistiche, interventi chirurgici, prestazioni odontoiatriche, prevenzione cardiovascolare e oncologica) usufruendo di consistenti agevolazioni rispetto alle tariffe praticate al pubblico. Lo sconto medio applicato è compreso tra il 15% ed il 35% dei prezzi medi registrati a livello nazionale.

Di seguito alcuni esempi di strutture sanitarie aderenti:

- **AMPLIFON** nelle sedi di Alba, Borgo S. Dalmazzo, Bra, Cuneo Fossano Mondovì, Saluzzo e Savigliano;
- **STUDI DENTISTICI** oltre 20 strutture convenzionate in tutta la provincia di Cuneo;

- **OTTICI** oltre 25 centri e negozi convenzionati in tutta la provincia di Cuneo;
- **BIOMED** poliambulatorio e medici specialisti a Fossano;
- **CASA di CURA CITTÀ di BRA;**
- **Centro MEDICO CARRUCESE** ambulatorio medico di assistenza specialistica a Carrù;
- **CDC** gruppo Affidea per visite, esami diagnostici e prestazioni a Cuneo;
- **EUMED** centro medico polifunzionale a Fossano e Savigliano;
- **CENTRO MEDICO SANTA CHIARA** a Bra e Saluzzo;
- **CENTRO MEDICO POLISPECIALISTICO** a Grinzane Cavour;
- **CIDIMU** visite specialistiche, esami diagnostici, check up, riabilitazione ad Alba e Cuneo;
- **POLIAMBULATORIO SAN PAOLO** ad Alba;
- **SA.DI.MEDICAL** Centro Medico Specialistico a Bagnolo Piemonte;
- **SA.LU.COM** Poliambulatorio Koelliker a Savigliano;

CENTRO ACUSTICO PIEMONTESE -

La convenzione prevede uno sconto del 25% su tutti i tipi di protesi acustiche, esame gratuito dell'udito e una prova gratuita di 40 giorni delle apparecchiature. Il centro ha sede a Cuneo e collabora con numerosi studi in Provincia.

Per informazioni sulle convenzioni, contattare la Segreteria ANAP Confartigianato Cuneo al numero 0171 451101

LE ALTRE CONVENZIONI VERRANNO INDICATE NEI PROSSIMI NUMERI

PROSSIMI APPUNTAMENTI IN PROGRAMMA

LUGLIO – Festa Provinciale del Socio Anap e Premiazione Maestri d'Opera

SETTEMBRE - Castello e Parco di Masino a Caravino (TO)

OTTOBRE – Festa Regionale del Socio a Biella

NOVEMBRE – Palazzo Reale, Palazzo Madama e Museo del Cinema a Torino

DICEMBRE – Neviglie Cantina Sarotto con la botte più grande del mondo e pranzo di Natale

La Banca di Caraglio supera se stessa e presenta il miglior bilancio di sempre, con numeri da record. Dopo le eccezionali prestazioni fatte registrare nel 2021, i risultati economici con cui venerdì 5 maggio la Banca è tornata ad accogliere i suoi Soci per l'assemblea annuale, sono ulteriormente cresciuti. Tra tutti spicca, in particolare modo, l'utile di esercizio 2022 che supera i 18 milioni di euro (15,92 milioni netti), ma in aumento è anche la raccolta totale che si attesta ad oltre 2 miliardi di euro. Anche il Tier 1 capital ratio e il Total capital ratio sono in crescita e si attestano al 18,15%, mentre l'indice di copertura delle sofferenze si attesta oltre l'80%; la Banca di Caraglio rafforza così ulteriormente la sua solidità patrimoniale e i suoi indici di solvibilità. Il patrimonio netto raggiunge i 115,36 milioni di euro, in crescita rispetto ai 107,09 milioni di euro del 2021. Con questi dati eccezionali la Banca ha incontrato nuovamente i soci in presenza venerdì 05 maggio presso il Palazzetto dello Sport di Cuneo - Fr. San Rocco Castagnetta. "Quest'anno abbiamo avuto nuovamente il piacere di incontrare di persona i nostri Soci, dopo gli anni segnati dall'emergenza sanitaria, e lo abbiamo fatto presentando alla nostra compagine sociale il bilancio migliore di sempre - dichiara **Livio Tomatis**, presidente della Banca di Caraglio -. In un contesto globale caratterizzato da una guerra

IL 5 MAGGIO L'ASSEMBLEA DEI SOCI, IN PRESENZA, A CUNEO UTILE RECORD E BILANCIO MIGLIORE DI SEMPRE PER LA BANCA DI CARAGLIO



L'ultima edizione dell'Assemblea dei soci svoltasi il 5 maggio 2023 presso il Palazzetto dello Sport di Cuneo



alle porte della nostra Europa, con tutto ciò che comporta anche a livello di forniture di energia e di materie prime, e da varie emergenze umanitarie di proporzioni mai viste, ci è richiesto di attingere a tutto il nostro attivismo per continuare ad essere propositivi nella creazione di modelli alternativi di produzione, di consumo e di sostegno alle nostre economie, a partire da quelle locali. All'interno di questo scenario la Banca di Caraglio ha voluto favorire la crescita delle attività destinate ad iniziative e ad imprese rispettose dell'ambiente, trovando conferma che il cammino intrapreso in ottica ESG (Environmen-

tal, Social and Governance) vada nella giusta direzione". Molto soddisfatto **Giorgio Draperis**, direttore generale della Banca di Caraglio: "Il risultato economico, di oltre 18 milioni di euro, è il migliore di sempre per la Banca e ci rende orgogliosi perché appaga il grande impegno profuso da tutti i miei collaboratori.



Ma non è l'unico dato di cui essere fieri. L'aumento delle masse amministrative dalla banca nel 2022, ad esempio, testimonia il gradimento riscontrato dalla clientela nei confronti della nostra offerta commerciale. È cresciuta in modo considerevole la raccolta indiretta (+12,17%), così come gli impieghi verso

la clientela (+6,16%) che hanno toccato quota 1 miliardo di euro, denaro raccolto e reinvestito sulle famiglie e imprese del nostro territorio, con una percentuale di oltre l'80% destinato ai nostri soci. Il margine di intermediazione è in salita, sfiorando i 48 milioni di euro, mentre i fondi propri raggiungono i 121,85 milioni di euro. Questi numeri, uniti alla nostra forte presenza sul territorio e alla capillarità dei servizi offerti rappresentano gli ingredienti giusti per continuare ad essere di supporto a imprese e famiglie.



La recente apertura della filiale di Albenga e il prossimo approdo a Chieri, entro la fine dell'anno, testimoniano la dinamicità del nostro

istituto, che desidera ampliare e rafforzare sempre più la propria presenza territoriale". La Banca di Caraglio, che come detto ha da qualche settimana inaugurato ad Albenga (in via Trieste 2) la sua trentunesima filiale, è presente con i suoi sportelli nelle province di Cuneo (19), Torino (3), Imperia (8) e Savona (1), dove operano circa 220 collaboratori e risiedono 13.000 soci. Nel corso del 2022 la Banca ha organizzato numerose iniziative ed eventi rivolti non solo a soci e clienti, ma a tutto il territorio. Tra questi si ricordano le conferenze presso la Cittadella, le borse di studio a 50 ragazzi neodiplomati e neolaureati meritevoli, il premio Banca di Caraglio alle aziende che investono in progetti di valorizzazione delle risorse umane, oltre all'incredibile show con Arturo Brachetti, il più grande attore trasformista al mondo, svoltosi a Cuneo, davanti a tremila persone, per festeggiare i 130 anni di attività dell'istituto di credito. "Anche nel corso del 2023 continueremo a lavorare seguendo il solco tracciato dai Soci fondatori del nostro Istituto, contrastando le disuguaglianze, potenziando il credito sano verso specifici settori economici che rispettano criteri di sostenibilità ambientale e sociale. Promuoveremo in modo particolare il sostegno all'economia circolare, a quella reale, oltre alla crescita della compagine sociale con specifica attenzione ai giovani", conclude il presidente Tomatis.

Abusivismo danno economico e sociale

NE HANNO PARLATO IN CONFARTIGIANATO

GLI IMPRENDITORI DELLE ZONE DI MONDOVÌ, CARRÙ E CEVA

Si è svolto lo scorso 10 maggio, nella sede di Mondovì di Confartigianato, un incontro per focalizzare l'attenzione sulla piaga dell'abusivismo. Presente all'incontro – oltre ai presidenti delle zone di Mondovì Davide Sciandra, Carrù Enzo Pollano e Ceva Enrico Molineri – il presidente regionale di Confartigianato Piemonte Giorgio Felici, il quale ha introdotto la serata

Ospite dell'incontro Biagio Carillo, Colonnello dell'Arma dei Carabinieri in congedo, già comandante NAS (Nucleo Antisofisticazione e Sanità), nonché noto criminologo e scrittore.



«Abbiamo organizzato questo incontro – spiegano da Confartigianato – perché da sempre la nostra Associazione, nelle varie azioni di supporto e tutela al comparto, si adopera per combattere il fenomeno del “sommerso”. Come Confartigianato chiediamo “tolleranza zero” per una fattispecie che sottrae lavoro e reddito ai piccoli imprenditori e risorse finanziarie allo Stato, oltre a minacciare la sicurezza e la salute dei consumatori. Si tratta, in fondo, di una questione di civiltà e giustizia sociale. L'auspicio è avviare un processo culturale di sensibilizzazione, coinvolgendo le Autorità, con i fini ultimi di mettere in guardia i consumatori dal rischio di cadere nelle mani di operatori improvvisati e valorizzare qualità, durata, rispetto delle norme, convenienza e sicurezza del lavoro dei veri artigiani».

Secondo uno studio di Confartigianato, a livello nazionale, sono 3,2 milioni i lavoratori irregolari e gli operatori abusivi che popolano il sommerso,

un mondo parallelo che “vale” 202,9 miliardi di euro e rappresenta l'11,3% del Pil e il 12,6% del valore aggiunto, in cui non esistono regole e che produce danni ingenti alle imprese, alla sicurezza dei cittadini, alle casse dello Stato. In particolare, i rischi maggiori di infiltrazione

abusiva li corrono i settori dell'edilizia, dell'acconciatura ed estetica, dell'autoriparazione, dell'impiantistica, della riparazione di beni personali e per la casa, del trasporto taxi, della cura del verde, della comunicazione, dei traslochi.



CENTRO ACUSTICO PIEMONTESE

Assistenza garantita a vita
GRATUITA e **SCONTO** del **25%**
per i **possessori di tessera**. La prova di 40 giorni è **totalmente GRATUITA**.

DESIGN innovativo - **DISPOSITIVO** di ricarica fino a **30 ore** di autonomia. **Streaming DIRETTO** da dispositivi compatibili e un **APP SEMPLICE** per gestire tutto con facilità.

VIA L. NEGRELLI, 1. CUNEO. TEL. 0171 603072

Ci trovate anche a:
Boves, Bra, Carrù, Ceva, Fossano, Mondovì, Saluzzo e Savigliano

Vieni a provare gratuitamente l'udito...
c'è uno splendido omaggio per te!



ASCOLTA ogni suono intorno a te.

VIVI il tuo mondo in modo naturale.

RITROVA la tua serenità grazie a un'esperienza d'ascolto totalmente personalizzabile e una **QUALITÀ AUDIO** fedele e realistica in qualsiasi ambiente.



L'ALTERNATIVA ECONOMICA ALLE CLASSICHE STRUTTURE FISSE

VENDITA E NOLEGGIO CONTAINER



Container doppio adibito a ricovero auto con chiusura frontale scorrevole

Container mt 12 e 6 x 2,45 h 2,60 e 2,90 per magazzino pallet o ricovero materiali disponibili nella versione con portone scorrevole in acciaio o fornito con telo in PVC scorrevole tipo semirimorchio

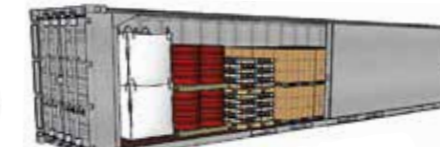

Container con vasca di contenimento per stoccaggio liquidi e pericolosi anche all'esterno



Container mt 3x2,45 h 2,60 per magazzino o ricovero attrezzi



Container mt 12 x 5,30 x h 2,70 per ricovero mezzi agricoli ed attrezzature



Container mt 6 e 12 a cielo aperto con copertura in PVC copri scopri con porte frontali utile per stoccaggio carta, plastica, legno, imballaggi misti e pneumatici per il successivo ritiro e smaltimento; può sostituire i tradizionali cassoni scarrabili

SOSTE A PIAZZALE • MAGAZZINO • TRASPORTO • SPEDIZIONI • LOGISTICA

Container per uso magazzino - ricovero attrezzature - stoccaggio e personalizzazioni per ogni esigenza

Unità disponibili e visibili a magazzino anche con chiusure in telo in PVC o porte scorrevoli / battente in acciaio.

TERCOM Srl • Loc. Buretto, 17/A • Bene Vagienna (CN) • prossimità casello autostradale Fossano A6 TO-SV

OGNI STRUTTURA È MOBILE E FACILMENTE ADATTABILE

www.tercom-teu.it / container@tercom-teu.it / Ufficio 0172.642307 / Cell. 366.5890764



Un mondo di prestazioni online per te e per la tua famiglia

SCOPRI TUTTI I NOSTRI SERVIZI



ISEE

ASSEGNO UNICO

DICHIARAZIONE REDDITI

Visita il sito

www.personadigitale.eu



UN SORRISO NUOVO IN 5 ORE

È il nostro biglietto da visita più immediato: un bel sorriso ad accompagnare la stretta di mano. Eppure questo momento di cordialità può essere carico di vergogna e imbarazzo. Accade a chi, per le più varie patologie, ha perso i propri denti. Ma un modo per risolvere il problema c'è.

Per molti la decisione di sottoporsi a un intervento di questo tipo non è facile. Uno dei timori principali, per esempio, è rappresentato dal periodo che passa tra la rimozione dei denti residui e l'applicazione di nuovi denti fissi, con tutti i disagi che ne conseguono. Ma rimandare la chirurgia - spiegano i responsabili della Clinica odontoiatrica Salzano Tirone di Cuneo - non fa altro che peggiorare la situazione, rendendo sempre più difficile mangiare o sorridere. Per fortuna, continuano gli esperti, oggi la scienza ha dimostrato che se gli impianti vengono posizionati in maniera sufficientemente stabile nell'osso i denti fissi provvisori possono essere installati nell'arco di 24/48 ore con una procedura che si chiama "carico immediato". A parte una piccola minoranza di pazienti, per esempio quelli con grave carenza di osso o con osso molto morbido, per i quali è necessaria un'attesa di qualche mese, oggi la quasi totalità dei pazienti può ricevere immediatamente i denti fissi dopo l'intervento di implantologia.

In genere, la maggior parte degli studi dentistici che si occupano di carico immediato offre la consegna dei denti fissi provvisori 24 o 48 ore dopo l'intervento, che è il tempo necessario al laboratorio odontotecnico per costruire il ponte provvisorio. Questo però significa che il paziente deve tornare a casa senza denti, e attendere uno o due giorni per la consegna. "Per ridurre questo disagio, nella nostra Clinica - anche grazie alla collaborazione del laboratorio odontotecnico guidato da Erik Rolando - abbiamo sviluppato negli ultimi anni un protocollo protesico che ci consente di consegnare i denti fissi al paziente 5 ore dopo l'intervento chirurgico. Nell'arco della stessa giornata, quindi, al paziente vengono estratti i denti non recuperabili e inseriti gli impianti", sottolineano i responsabili della Clinica Salzano Tirone. La stessa cosa ovviamente vale per chi i denti li ha già persi, è costretto a portare una dentiera, ma vuole tornare ad avere i suoi denti fissi.

L'intervento viene eseguito con anestesia locale e sedazione in modo da eliminare ansia e dolore. Dopo l'intervento, si attendono 5 ore in una saletta riservata dotata di ogni comfort, per poi ricevere i nuovi denti fissi e tornare a casa. Naturalmente, continuano i responsabili della Clinica dentale di Cuneo, i denti provvisori sono studiati in anticipo e nei minimi dettagli in modo da essere il più possibile corretti dal punto di vista estetico: le impronte, le fotografie, le scansioni tridimensionali del viso e tutti i

parametri estetici vengono infatti acquisiti in una seduta precedente, in modo che il giorno della chirurgia sia tutto pronto. In questo modo il tempo che il paziente deve trascorrere sulla poltrona il giorno dell'intervento è di circa un'ora per la procedura chirurgica e di un altro quarto d'ora (5 ore dopo) per installare i denti fissi preparati nel frattempo. Il ponte provvisorio è rinforzato all'interno con una struttura in titanio saldata al laser per ridurre al minimo la possibilità di rottura nei 3-4 mesi che precedono la consegna del ponte definitivo.

"Oggi quindi possiamo operare anche cinque pazienti in una mattina, restituendo loro il sorriso prima di sera", concludono i responsabili della Clinica di Cuneo. E da quest'anno, il protocollo "denti fissi in 5 ore" è disponibile anche presso il Salzano Tirone Dental Point di Mondovì in piazzetta Besio.



CLINICA ODONTOIATRICA SALZANO TIRONE

Via Cascina Colombaro, 37 • CUNEO • Tel. 0171.619210 • www.studiosalzanotirone.it

Informazione sanitaria ai sensi della legge n° 248 (4/7/2006) e legge n° 145 (del 30/12/2018)
CLINICA ODONTOIATRICA SALZANO TIRONE SRL CUNEO Sede Legale: Via Cascina Colombaro, 31 - Cuneo - P.IVA 03301160044 - Tel. 0171.619210 - Direttore sanitario Dott. Stefano Salzano, Odontoiatra (Iscr. Albo Odontoiatri n° 488 di Cuneo).
SALZANO TIRONE DENTAL POINT SRL Sede Operativa: Corso dello Statuto, 47 - MONDOVÌ - P.IVA 03952240046 - Tel. 0174.1976340 - Direttore sanitario Dott. Schembri Angelo, (Iscr. Albo Odontoiatri n° 0/256 di Ragusa).

Numero Verde
800 688 600

esi

DISTRIBUZIONE

FOTOVOLTAICO

**INVERTER
PANNELLI FOTOVOLTAICI
BATTERIE ACCUMULO
PENSILINE E STAZIONI
DI RICARICA ELETTRICHE**

Batterie ed Inverter



Pannelli fotovoltaici



Stazioni di ricarica elettriche



► **Esi** offre un servizio di progettazione personalizzato. Il nostro Ufficio Tecnico è a vostra disposizione per **preventivi e diagnosi gratuite**.



**CONTATTACI
PER INFORMAZIONI,
CONSULENZE, PREVENTIVI
Tel. +39 0172 96074**

