

La Voce

— DELL'IMPRESA —

IL MENSILE DELL'ARTIGIANATO, DEL TERZIARIO E DELLE PMI

ANNO LXXV | N.9 | NOVEMBRE 2022

IMPRESA,
IL VALORE
CHE SI RINNOVA

Scegli il futuro
con noi

#NoiConfartigianato

#CostruttoriDiFuturo

SICUREZZA STRADALE:
INCONTRO CON IL PREFETTO
DI CUNEO

INAUGURATI I NUOVI UFFICI
DELLA ZONA DI CEVA

SPECIALE EDILIZIA

Confartigianato
CUNEO

DA SEMPRE INTERPRETE DEL VALORE ARTIGIANO

postatarget
magazine
DCODM172
MP/N0392712014
Posteitaliane

CLIMACONTROL

Il **freddo** è
arrivato...

Riscalda SUBITO

CASA E UFFICIO
con un impianto
a pompa di calore.



SCOPRI DI PIÙ
CHIAMA
IN SEDE:
☎ 0172 478995

Impianti con
detrazioni
al **50**
e al **65%**

tec-artigrafiche.it



TECNOLOGIE DEL CLIMA SRL

Bra | Borgo S. Martino, 56

climacontrol.it

 **MITSUBISHI
ELECTRIC**
CLIMATIZZAZIONE

Hisense



L'eccellenza nell'Ottica dal 1943



- controllo visivo optometrico
- contattologia
- ipovisione
- strumenti ottici
- alta fedeltà HI-FI

ZEISS **GREENVISION**

CUNEO
via Mameli, n°4/bis
Tel. **0171 693114**
otticacasati.it

NOVEMBRE 22

La Voce

DELL'IMPRESA

IL MENSILE DELL'ARTIGIANATO, DEL TERZIARIO E DELLE PMI

MENSILE DELLA

@
Confartigianato
CUNEO

DECR. TRIB. CUNEO
N. 88 9/9/1953

EDITRICE: Associazione Artigiani
della Provincia di Cuneo Service srl Società
Unipersonale

Via I Maggio 8 - 12100 Cuneo
tel. 0171 451111 - fax 0171 697453
confartcn@confartcn.com
cuneo.confartigianato.it

PRESIDENTE:

Luca Crosetto

DIRETTORE GENERALE:

Joseph Meineri

DIRETTORE RESPONSABILE:

Daniela Bianco

IN REDAZIONE:

Paolo Riba, Elena Cavallera

STAMPA E PUBBLICITÀ:

TEC ARTI GRAFICHE srl

Via dei Fontanili 12 - Fossano (CN)

tel. 0172 695897

adv@tec-artigrafiche.it

www.tec-artigrafiche.it

LA VOCE DELL'IMPRESA



è un mensile associato all'USPI.
La Voce dell'Impresa è scaricabile in
formato PDF o consultabile online su
cuneo.confartigianato.it

Questo numero è stato chiuso in redazione il
22/11/2022.

Tiratura: 14.000 copie.

SOMMARIO

2 EDITORIALI

Editoriale Presidente

Editoriale Direttore

6 PRIMO PIANO

Sicurezza Stradale

Confartigianato Cuneo incontra
il Prefetto di Cuneo

Valerii (Censis):

"Per programmare il futuro serve
un nuovo modello di sviluppo"

A Boves il premio "Fedeltà al
Lavoro e Progresso Economico"
della Camera di Commercio
di Cuneo

Prosegue la rassegna

"Esperienze Artigiane sul Palco".

Laura Morante si è esibita al
Teatro Sociale di Alba con
"Brividi Immorali"

Nella serata un omaggio a
Beppe Fenoglio e la cerimonia
di conferimento della Fedeltà
Associativa per gli imprenditori
albesi

La Zona di Bra di Confartigianato
Cuneo ha premiato la "Fedeltà
Associativa"

I riconoscimenti consegnati
durante una partecipata
cerimonia nell'ambito della quale
si è approfondito il tema delle
"comunità energetiche"

Confartigianato Cuneo ha
inaugurato i nuovi uffici della
Zona di Ceva

Nell'ambito dell'evento anche
una tavola rotonda sui "nodi" alle
infrastrutture locali e la cerimonia
di conferimento dei riconoscimenti
della Fedeltà Associativa

20 E.B.A.P.

E.B.A.P. - regolamento 2022

Novità Contrattuali

25 CREATORI DI ECCELLENZA

"Passeggiata Gourmet" nel
centro storico di Cuneo

27 SPECIALE EDILIZIA

Superbonus arriva il decreto
"Aiuti-quater"

Riduzione contributiva 2022
per le imprese edili, le indicazioni
INPS

Registro ufficiale degli operatori
professionali RUOP

Prestazione energetica degli
edifici: dall'UE norme più rigorose

La Sarotto Group di Narzole un
caso "esemplare" di sostenibilità

Confartigianato Cuneo guarda
al futuro e studia le comunità
energetiche

39 ALPIFIDI

Alpifidi alla convention annuale
Fedart Fidi 2022

40 MOVIMENTO DONNE E IMPRESA

Contro la crisi a vincere è la
tenacia delle imprenditrici

Intervista a Rosalba Murialdo,
Presidente Territoriale di Donne
Impresa Cuneo

AI WAB Confartigianato Cuneo
- Zona di Bra ha premiato due
pittrici cuneesi

42 MOVIMENTO GIOVANI IMPRENDITORI

Anche all'Assemblea nazionale
di Confartigianato i Giovani
protagonisti del futuro

43 ARPROMA

Amilcare Merlo, Imprenditore
simbolo del "Made in Cuneo"

44 ANAP

In arrivo la perequazione per le
pensioni 2022

46 EVENTI E TERRITORIO

Zona di Mondovì

Zona di Borgo San Dalmazzo

GALFRÈ PIERPAOLO srl - Albo bonificatori CAT 10 A/E
BONIFICA AMIANTO

- RIMOZIONE E SMALTIMENTO ETERNIT CON RILASCIO DI CERTIFICATI
- RISTRUTTURAZIONE E REALIZZAZIONE NUOVE COPERTURE
- LAVORI EDILIZIARI



Strada
dei Campassi, 26
PIASCO

■ tel. 0175 064052
■ cell. 333 9336413

impresagalfrèpierpaolo@gmail.com • www.rimozioneamiantocn.it

“Noi costruttori di futuro”

Il messaggio dell'Assemblea nazionale di Confartigianato Imprese



Luca Crosetto

Presidente Territoriale
Confartigianato Imprese Cuneo



Lo scorso 22 novembre si è svolta a Roma l'Assemblea nazionale di Confartigianato Imprese. L'assise ha chiamato nella Capitale centinaia di rappresentanti, delegati e funzionari del Sistema Confartigianato da ogni parte d'Italia. Particolarmente significativa la partecipazione di Confartigianato Cuneo, presente ai lavori congressuali con una numerosa delegazione. L'assemblea è stata avvalorata dalla partecipazione e dell'intervento del Presidente del Consiglio Giorgia Meloni, arrivata nella sala dell'Auditorium appena terminata la conferenza stampa governativa sull'approvazione della manovra finanziaria.

Durante l'Assemblea, il Premier Meloni ha risposto punto per punto alla relazione del Presidente nazionale di Confartigianato, il collega e amico Marco Granelli, il quale ha offerto la forza degli artigiani e delle micro e piccole imprese quali “costruttori di futuro”, anche per le nuove generazioni, confidando in “un nuovo patto di fiducia tra lo Stato e le imprese, per lo sviluppo economico e sociale del nostro Paese”.

L'Assemblea è stata l'occasione per chiedere al premier Giorgia Meloni attenzione all'artigianato e alle micro e piccole imprese, rimuovendo gli ostacoli “che – ha sottolineato il Presidente di Confartigianato – troppo spesso mortificano il nostro talento e le nostre ambizioni”.

Non dobbiamo dimenticare che gli appesantimenti amministrativi in materia di lavoro si sommano alla Torre di Babele della legislazione fiscale: secondo la Banca Mondiale per tempi e procedure per pagare le

tasse, nel 2020, l'Italia si colloca al 128esimo posto, ultima tra i 27 paesi dell'Unione europea. È difficile pagare le imposte ed è facile incorrere in errori. Inoltre il livello di tassazione è troppo elevato: la pressione fiscale nel 2022 è pari al 43,8% del Pil, in aumento di 0,4 punti rispetto al 2021 e il carico fiscale che grava su cittadini ed imprese è superiore di 1,9 punti rispetto alla media dell'Eurozona. In pratica, il prossimo anno pagheremo 42,2 miliardi di maggiori tasse, pari a 711 euro pro capite. Con questo divario, con questa zavorra è difficile per noi competere sui mercati internazionali.

Inutile negarlo. Stiamo vivendo una difficile situazione di finanza pubblica. E in questo scenario vanno quindi indirizzate risorse a riduzione della pressione fiscale che grava su tutte le forme di lavoro, anche mediante l'armonizzazione e la parificazione delle

detrazioni spettanti in relazione alle diverse tipologie di reddito. Le imprese, in questo difficile momento hanno bisogno di avvertire il fisco come lo strumento con cui lo Stato garantisce servizi di qualità ai propri cittadini e solidarietà nei confronti dei più deboli e non come un nemico da cui difendersi.

In questo senso, l'Assemblea è stata ulteriore occasione per sottolineare il nostro auspicio per la ripresa di un tavolo di confronto sull'avvio della riforma fiscale.

Ma uno dei temi maggiormente toccati durante i lavori è stato ovviamente quello del "caro energia", che alle piccole imprese quest'anno costa 24 miliardi in più rispetto al 2021: un impatto enorme che non ha tuttavia impedito alla micro-piccola impresa di essere motore dello sviluppo del Paese.

Non è mancato un accenno al tema lavoro. Ancora una volta abbiamo chiesto di smetterla con gli approcci ideologici, rimettendolo al centro dell'azione politica, puntando sull'apprendistato – "canale" che da sempre riteniamo debba diventare la principale porta di accesso dei giovani nel mondo del lavoro.

Infine, la richiesta al Governo di trovare una soluzione a quelle imprese che hanno concesso lo sconto in fattura sui bonus edilizi, rendendo più flessibile l'impiego dei crediti; aumentando la capacità fiscale delle banche, concedendo la possibilità di utilizzare compensazioni; valutando la possibilità di prevedere un "compratore di ultima istanza", a controllo pubblico.

Non è mai facile giudicare i discorsi di un Politico, quandanche Presidente del Consiglio. Quindi, prima di tutto l'impegno di Confartigianato, confermando la propria disponibilità nel collaborare con il Governo, sarà quello di "misurare" l'operato dell'esecutivo – con l'impegno a ritrovarsi a distanza di qualche mese per verificare quanto fatto.

Ma sicuramente le parole del Presidente del Consiglio hanno incontrato per molti temi un riscontro favorevole da parte della nostra Associazione – pronta, come sempre a fare la sua parte, rappresentando il Valore Artigiano delle nostre imprese e dei nostri territori.



Le risposte del Premier Meloni

Il Presidente Giorgia Meloni ha replicato alla relazione del Presidente Granelli ricordando:

«Noi compiamo un mese dal giuramento, e in un mese abbiamo già incontrato parti sociali e imprese. Come voi credo nel valore centrale dei corpi intermedi. (...) Vorrei che il nostro non fosse semplicemente un confronto di carattere sindacale su quello di cui io ho bisogno e su ciò di cui avete bisogno voi. Ma vorrei un confronto stabile sulla strategia di questa nazione, perché il problema dell'Italia è che le è mancata una strategia e invece ha un disperato bisogno di scegliere dove vuole andare e cosa vuole essere e coinvolgere tutti gli attori della nazione dell'economia per puntare a un obiettivo».

Meloni ha poi affrontato il tema della difesa del made in Italy, segnalando che «nei prossimi giorni vogliamo accompagnare la manovra finanziaria con allegato ad hoc dedicato alla valorizzazione e la tutela del Made in Italy, della proprietà intellettuale, della lotta alla contraffazione. Questo sarà oggetto del nostro confronto».

Il costo dell'energia è stato un altro argomento affrontato dal Presidente del Consiglio:

«Per me, da presidente del Consiglio, prendere 30 miliardi e metterli sulle bollette quando so che in gran parte stanno andando alla speculazione, è una cosa che fa male». Meloni ha poi richiamato le misure della legge di bilancio approvata (la sera precedente, ndr) dal Consiglio dei Ministri: «Nella manovra facciamo due scelte fondamentali: la prima è la proroga dei crediti di imposta per le aziende aumentandola dal 40 al 45% per le energivore e dal 30 al 35% per le non energivore, perché per noi la messa in sicurezza del tessuto produttivo è la priorità. Lo abbiamo fatto per le imprese e lo facciamo per le famiglie, eliminando gli oneri impropri sulle bollette, riscrivendo la norma sugli extraprofitto, in modo tale che ci consenta di superare le imperfezioni alla base delle contestazioni. In questi trenta giorni abbiamo mantenuto l'impegno preso di dedicarci alla grande emergenza energia: trenta miliardi di euro sono stati investiti su questo, 9 già impegnati in decreto per sostenere famiglie e imprese fino a fine anno e altri 21 nella nuova legge di bilancio che abbiamo presentato questa mattina».

E ancora sul reddito di cittadinanza, ha spiegato:

«Se avessi avuto più tempo avremmo potuto fare la riforma organica che faremo. Ma siamo rimasti fedeli al nostro principio: uno Stato giusto non mette sullo stesso piano dell'assistenza chi può lavorare e chi non può lavorare. Il Reddito di cittadinanza alla fine del 2023 per chi è in condizione di lavorare è abolito».

E sui bonus edilizia, il Premier ha detto:

«Oggi abbiamo dovuto correggere la norma, quello che ci preme è il pregresso perché oggi ci ritroviamo con i cassetti fiscali delle banche pieni e le cessioni di nuovi crediti vuote. (...) Lo Stato ce la metterà tutta, ma le banche qualcosa di più possono fare».

Comunita@

energetiche.eu

Comunità energetiche, partecipa anche tu alla transizione ecologica della tua zona

Insieme produrremo e consumeremo energia rinnovabile, riducendo i costi della bolletta elettrica, alimentando una crescita economica sostenibile e abbattendo le emissioni inquinanti

Ti seguiremo passo passo nel capire...



Che cosa è una
Comunità Energetica

I riferimenti
normativi



Come si costituisce
una Comunità Energetica



Tariffe, incentivazione e
meccanismi di mercato



Inquadra il qr code



comunita.energetiche.eu

Ne vuoi sapere di più?

Possiamo fornirti supporto progettuale e operativo
nella costituzione di una Comunità Energetica.

**Scopri i vantaggi e le agevolazioni
a cui puoi accedere!**

Contattaci per maggiori informazioni visitando il nostro sito!

Con il business plan migliora la gestione e l'immagine aziendale

CONFARTIGIANATO CUNEO AFFIANCA LE IMPRESE
NELLA REDAZIONE DELL'UTILE DOCUMENTO

"Misurare per controllare, e controllare per guidare". È questo il mantra che tutti gli imprenditori dovrebbero ben avere a mente per gestire la propria attività, specie oggi, in uno scenario caratterizzato non solo da grandi e continui cambiamenti, ma da una particolare complessità che comporta una necessaria visione a tutto tondo, sia sugli aspetti interni che esterni alla realtà aziendale.

Una prima risposta per supportare gli imprenditori arriva dalla nostra assistenza sul controllo di gestione – strumento fondamentale per effettuare una pianificazione efficace.

Da non sottovalutare, poi, l'analisi dei costi aziendali – da intendersi quale imprescindibile processo di ottimizzazione delle risorse a disposizione di un'azienda. Oltre ad offrire una fotografia chiara sulla situazione economica dell'azienda, questa "buona prassi" permette di individuare, nello specifico, le aree più redditizie, e, viceversa, le fonti di eventuali sprechi.

Implementare un valido controllo di gestione e sistema di analisi dei margini e controllo dei costi è utile per: monitorare i costi per attuare politiche di riduzione degli stessi; controllare i prezzi di vendita per prendere decisioni aziendali che massimizzino i profitti; controllare l'efficienza aziendale; programmare l'attività aziendale; controllare l'andamento aziendale a livello complessivo e per aree di business; fornire informazioni utili per compiere scelte fra diverse alternative.

In questo ventaglio di consulenze e assistenze che Confartigianato Cuneo può fornire attraverso degli appositi esperti in queste discipline, si aggiunge anche un altro strumento che rappresenta non solo uno dispositivo di gestione, ma una "carta vincente" per presentarsi in modo più professionale e coordinato in varie situazioni, tra cui in particolare i rapporti con gli istituti di credito.

Stiamo parlando dell'analisi di bilancio e della redazione del "business plan", un documento (anche se forse definirlo come tale è riduttivo) che descrive un progetto imprenditoriale nella sua interezza.

Un piano redatto in modo preciso non solo aiuta l'imprenditore a chiarire la propria idea di business, ma aiuta lo stesso nei rapporti con soggetti esterni, fornitori, investitori e, ovviamente banche.

Anche in questo contesto non manca l'assistenza di Confartigianato Cuneo, che può assistere gli imprenditori per la redazione di questo strumento, utile sotto tre aspetti – tutte e tre declinabili sia nell'utilità "interna" per l'azienda, che "esterna" per il mondo bancario.

La prima "dimensione" riguarda ovviamente l'avvio dell'azienda. In questa delicata fase è opportuno produrre una precisa presentazione del progetto imprenditoriale, andando a descrivere il profilo aziendale: dall'attività imprenditoriale nello specifico, all'organizzazione che si intende dare alla struttura, a una analisi di mercato (panorama e competitors) e un piano strategico sul medio lungo periodo. Proprio la visione strategica diventa importante anche per descrivere il piano degli investimenti e delle fonti di finanziamento nonché un piano economico, patrimoniale e finanziario tarato almeno sui 3/5 anni.



Joseph Meineri
Segretario generale
Confartigianato Imprese Cuneo

Il secondo aspetto nel quale un "business plan" emerge nella sua rilevanza è quando, una volta avviata l'azienda, si voglia sviluppare e aumentare il proprio business. In questa situazione, che quindi si riconduce al controllo di gestione e all'analisi dei costi e marginalità, diventa importante tenere sotto controllo i dati storici aziendali (dunque, a seconda della forma societaria: Conto Economico, Stato Patrimoniale, Rendiconto Finanziario).

In ultimo, il "business plan" risulta utile anche in situazioni in cui si stanno affrontando delle fasi di ristrutturazione del debito e instaurare un rapporto equilibrato e chiaro con la banca è vitale. Un attento piano degli investimenti e delle fonti di finanziamento può davvero essere la chiave di svolta per la relazione con l'istituto bancario.

Quale che sia la tipologia di attività intrapresa, la fase della vita aziendale o lo scopo che si vuole perseguire, Confartigianato Cuneo è pronta, con i suoi addetti, ad affiancare l'imprenditore per migliorare il business e far crescere l'impresa!

Buone Feste!

Presidenza territoriale, direzione generale, organi dirigenti e tutto il personale di Confartigianato Imprese Cuneo inviano agli Associati e ai Lettori i più sinceri Auguri per le prossime festività natalizie e di fine anno.

Sicurezza Stradale

Confartigianato Cuneo incontra il Prefetto di Cuneo

A pochi giorni dalla Giornata mondiale in memoria delle Vittime della strada – proclamata in sede ONU nel 2005 e poi definita dal nostro Parlamento nel 2017 nella terza domenica di novembre – Confartigianato Imprese Cuneo ha incontrato il 18 novembre, il Prefetto di Cuneo Dr.ssa Fabrizia Triolo, per presentare alcune attività sviluppate dall'Associazione proprio con riferimento alla diffusione della cultura della "Sicurezza stradale".

Il dramma degli incidenti stradali è infatti una piaga della società moderna, e purtroppo la provincia di Cuneo sta registrando dei dati allarmanti: finora, dall'inizio dell'anno, sono state 45 le vittime della strada nel nostro territorio. In Italia, ogni anno, sono 3.500 le persone che perdono la vita sulla strada. Ultimamente si è certo verificata una

diminuzione, ma la cifra rimane ancora troppo alta. A questo, oltretutto, deve aggiungersi anche il costo sociale annuo degli incidenti stradali, pari a 15 miliardi di euro.

«Di fronte a questi numeri – commenta Michele Quaglia, rappresentante provinciale degli Autoriparatori di Confartigianato Cuneo, nonché vicepresidente provinciale – non si può rimanere indifferenti. Come categoria ci sentiamo coinvolti quale parte attiva nel raggiungimento di una sempre maggiore sicurezza stradale. Innanzitutto, per quanto riguarda i veicoli: la sicurezza parte da un'automobile efficiente, è dunque fondamentale un'attenta e puntuale manutenzione dei mezzi. È questo uno dei motivi per cui è importante rivolgersi a dei professionisti qualificati, che quotidianamente lavorano e si aggiornano

per assicurare un servizio "a regola d'arte". Inoltre, il nostro ruolo deve essere anche quello di informare gli automobilisti sui pericoli che incorrono e sugli accorgimenti per viaggiare in sicurezza».

Per sensibilizzare meccanici e automobilisti su questo delicato tema, Confartigianato Cuneo ha da anni aderito alla campagna "Carta Europea della Sicurezza Stradale" promossa dalla Commissione Europea e sta distribuendo materiale informativo ad imprese e, tramite esse, ai consumatori-cittadini. «Nell'incontro con il Prefetto Triolo – spiega Joseph Meineri, direttore generale di Confartigianato Cuneo – abbiamo illustrato le azioni e l'impegno della nostra Associazione in questo frangente, significando anche la piena disponibilità nel collaborare attivamente con altre iniziative e progetti,



**Riberi Antonio
& Figli Snc**



**KOHLER
engines**



intermotor



LOMBARDINI
A KOHLER COMPANY

RETTIFICA MOTORI E RICAMBI

Sede: Cuneo - Officina e Magazzino

Via Cascina Colombaro, 39

0171 66636

Filiale: Collegno (TO)

Via Rosa Luxemburg, 1

011 6467151



RETTIFICA MOTORI
di ogni genere
Vendita **MOTORI NUOVI,**
RICONDIZIONATI e
RICAMBI di tutte le
MARCHE e per ogni
tipo di motore



**CONCESSIONARI UFFICIALI PIEMONTE,
LIGURIA e VALLE D'AOSTA**

Offriamo la garanzia di lavori di qualità e duraturi nel tempo grazie a componenti di primo impianto.

Rettifichiamo e ripariamo qualsiasi motore.
Trattiamo i migliori marchi del settore.

info@riberirettifica.it - www.riberirettifica.it

non ultime quelle individuate nell'ambito dell'Osservatorio Provinciale per la Sicurezza stradale, attivato sotto la "direzione" degli Uffici prefettizi, e nell'ambito del quale saremo lieti di apportare il nostro contributo».

«Queste iniziative – conclude Luca Crosetto, presidente provinciale di Confartigianato Cuneo – assumono un ruolo di primaria importanza ai fini di sensibilizzare e responsabilizzare tutti i cittadini a tenere comportamenti corretti lungo le strade ed autostrade, al fine di ridurre il numero di vittime derivanti da incidenti. L'obiettivo che la Commissione europea si è posta è che entro il 2050 si raggiungano "zero vittime" per incidenti stradali. Dobbiamo, tutti insieme, adoperarci ed impegnarci per perseguire questo risultato. La nostra Associazione, a fianco del suo ruolo di rappresentanza sindacale e partner per lo sviluppo delle imprese, conferma il suo impegno di attento interlocutore con Istituzioni e collettività nell'affrontare temi e problematiche che coinvolgono quotidianamente imprese e cittadini».



Da sinistra: Michele Quaglia, rapp. prov. Autoriparatori Confartigianato Cuneo; Fabrizia Triolo, Prefetto di Cuneo; Joseph Meineri, direttore generale Confartigianato Cuneo

NISSAN

Nissan Townstar
Diventa la star del tuo business.

Tuo con leasing da € 189/mese* IVA esclusa.

TAN 7,99% e TAEG 10,59% - oltre oneri finanziari.

5 ANNI
DI GARANZIA
160.000 km

*NISSAN TOWNSTAR VAN L1 130CV ASENTA a € 17572 (€ 16.572 in caso di adesione al finanziamento Easy Leasing) (IVA, messa su strada, IPT e contributo Pneumatici Fuori Uso esclusi). Listino € 19100 (IVA escl.) meno € 1.528 IVA escl. (€ 2.528 IVA escl. in caso di adesione al finanziamento Easy Leasing), grazie al contributo Nissan e delle Concessionarie Nissan che partecipano all'iniziativa a fronte dell'adesione al finanziamento "Easy Leasing" TOWNSTAR VAN L1 130CV ASENTA a € 16.572 (IVA, messa su strada, IPT e contributo PFI esclusi). Importo totale del credito € 17.923,53 comprensivo di prezzo del veicolo € 16.572 (MSS € 51998, IPT € 196, calcolata su Provincia di Roma, contributo PFI escluso) in caso di adesione, di 12 mesi di Driver Insurance a € 108, 5 anni di assicurazione GAP a € 191,45. Anticipo € 5.607,48 (comprensivo di spese di istruttoria € 350 e imposta di bollo € 39,30), n. 59 canoni da € 189, riscatto € 3.105,62; interessi € 3.655,66. Importi IVA esclusa, TAN 7,99% (tasso fisso) e TAEG 10,59%. Importo totale dovuto € 20.436,70 IVA inclusa (per acquisire la proprietà del bene occorre aggiungere l'importo del riscatto). Spese di incasso mensili € 3, spese per invio comunicazioni periodiche (una volta l'anno) € 1,20 (on line gratuito) oltre Imposta di bollo pari a € 2, spese gestione taxa di proprietà € 15 all'anno; spese amministrative per gestione passaggio di proprietà € 150 in caso di riscatto. Importi IVA esclusa. Offerta riservata ai possessori di partita IVA. Salvo approvazione Nissan Finanziaria. Documentazione precontrattuale ed assicurativa disponibile presso i punti vendita della Rete Nissan convenzionati Nissan Finanziaria e sul sito www.nissanfinanziaria.it. Messaggio pubblicitario con finalità promozionale. Offerta valida presso la Rete aderente fino al 30/11/2022. **5 anni/160.000 km di garanzia (a seconda dell'evento che si verifica per primo) su tutta la gamma dei veicoli commerciali Nissan, 5 anni/100.000 km di garanzia del produttore sui componenti elettrici (motore, inverter, batteria), meccanici e sull'assistenza stradale. 3 anni/100.000 km sul resto del veicolo.

Valerii (Censis): “Per programmare il futuro serve un nuovo modello di sviluppo”



Massimiliano Valerii, direttore generale del Censis, è stato ospite lo scorso 27 ottobre a Villa Tornaforte – Aragno della rassegna “Advanced Studies in Business Economics and Culture”, ideata dall'editore e imprenditore saviglianese Nino Aragno. Durante l'incontro, dal titolo “Fare presto - lo scenario della crisi italiana”, organizzato in collaborazione con Confartigianato Imprese Cuneo, Valerii ha dialogato con il presidente della Fondazione CRT Giovanni Quaglia su alcuni temi di attualità, tra i quali il radicale cambiamento in atto nei sistemi socio-economici fino alla crisi della globalizzazione.

Direttore Valerii siamo davvero di fronte ad un cambiamento epocale?

Sicuramente. “Cambiamento epocale” è stata un'espressione troppo spesso evocata a sproposito in tempi passati, ora invece la serie degli eventi occorsi e concentrati in un breve lasso temporale ci confermano una forte trasformazione alle nostre vite. Pandemia, guerra alle porte dell'Europa, fenomeni climatici hanno messo in discussione il modello “antropocentrico”, inflazione e rialzo dei tassi di interesse, crisi energetica ci ha fatto capire come l'energia non sia una “commodity sempre disponibile”. Un processo la cui origini vanno però ricercate negli ultimi 30 anni. Tre decenni “straordinari”, seguiti alla caduta del Muro di Berlino in cui il PIL mondiale è più che raddoppiato (+130%), il valore dei commerci

aumentato di 6 volte e gli investimenti di 7 volte. La popolazione sotto la soglia di povertà è passata dal 36% al 10%. Ma in questo periodo si è anche verificato un “capovolgimento” importante: nel 1989 il 64% della ricchezza del mondo era riferibile alle economie avanzate occidentali. Ora il rapporto si è invertito ed è ben il 58% è costituito dalle economie dei mercati emergenti. E in tanti Paesi questo non si è concretizzato solo in una crescita economica, ma anche in enormi progressi sociali. Citiamo la Cina su tutti per dire che “il baricentro del mondo si sta spostando dall'Atlantico al Pacifico”: un “nuovo ordine mondiale” che ai nostri occhi occidentali appare però come un “disordine”.

Questi mutamenti a livello socio-economico come sono stati recepiti nel nostro Paese?

Con un modello che si basava su una sola parola d'ordine “competitività”. A partire da riduzione costi produzione e bassi salari (dal 1990 al 2020 la variazione in termini reali della retribuzione media lorda è diminuita del

2,9%; in Francia e Germania sono aumentate del 30% e nel Regno Unito del 40%).

Diminuiti anche gli investimenti pubblici: dal 2009 al 2019 ridotti di oltre il 30%.

Certo, abbiamo avuto un boom nelle nostre esportazioni, +44%.

Ma anche una significativa depressione nella domanda interna in termini di consumi e investimenti. Nel 2021 i consumi delle famiglie erano ancora più bassi dell'8% rispetto ai livelli “pre crisi” del 2008.

E quindi: bassissima crescita del PIL: nel decennio prima della pandemia penultimi in Europa in termini di crescita, solo 2,7%, rispetto a media UE del 16,9% (peggio di noi solo la Grecia commissariata dalla Troika).

Ed ora come si profila il futuro?

Le previsioni per il 2023 ci indicano recessione: stimata riduzione dello 0,2% del PIL. Ecco perché dobbiamo imparare del passato per costruire una ricetta più valida per il futuro. In questo complesso contesto, non dobbiamo dimenticare un altro aspetto: la “bolla del risparmio”. Le famiglie, a causa



dell'incertezza, in via precauzionale hanno distolto risorse da consumi e investimenti iniziando a risparmiare. Si pensi che, se ci si riferisce alla "liquidità", la nostra sarebbe la sesta economia mondiale. Purtroppo stiamo vivendo in un periodo confuso nel quale è difficile guardare con chiarezza al domani. E se il futuro è poco chiaro, noi ci paralizziamo, evitando di dare avvio ai motori dello sviluppo.

Quindi, come se ne esce?

Dobbiamo dare nuova linfa al nostro immaginario collettivo. Negli anni della ricostruzione post-bellica, del "boom", del miracolo economico, l'immaginario collettivo si basava su una tacita promessa: "i figli sarebbero stati meglio dei padri". Ciò ha portato alla costituzione di un grande ceto medio, aumentando e migliorando stili di vita, istruzione, consumi. Oggi, l'attuale generazione di giovani è la prima destinata ad avere un futuro peggiore dei genitori.

L'ascensore sociale si è bloccato. Ecco perché quello di cui abbiamo bisogno è un nuovo modello di sviluppo. Un modello in cui PMI e aziende artigiane rivestano un ruolo centrale. Soprattutto non solo economico ma anche

sociale. Penso ad esempio, alle zone periferiche, dove le imprese rappresentano da sempre un importante collante ed un fulcro per le comunità.



Quaglia (CRT): "Fare presto sì, ma occorre anche fare bene a favore dell'intera società"



Presidente Quaglia, come si può riuscire a "fare presto"?

Direi che "fare presto" deve essere associato al "fare bene" con una visione di largo respiro. La Comunità deve farsi carico dell'esigenza di recuperare e ripartire da una crisi che investe tutti i settori della nostra società, dall'economia, al sociale e alla vita personale di ognuno di noi. In questo periodo si rischia di accrescere le disuguaglianze non consentendo quella inclusione sociale per cui le istituzioni, la business community,

la società organizzata devono lavorare ed operare.

C'è una complessità nelle cose, ma se si lavora insieme, si fa squadra, si uniscono le forze e si condividono gli obiettivi, forse è possibile fare presto e anche bene.

Per affrontare meglio questo frangente, secondo Lei anche le imprese dovrebbero passare dall'io al noi?

Direi proprio di sì. Nel DNA delle imprese di questo territorio straordinario che è il Cuneese, ma allargiamolo pure a tutto il Piemonte, c'è questa esigenza e questo appello alla creazione di valore non soltanto economico ma anche sociale non è una forzatura, perché è profondamente radicato nello spirito stesso di essere impresa e di conseguenza nel mondo del lavoro.

Oggi è recuperabile il ruolo strategico svolto in passato dai cosiddetti "corpi intermedi"?

Certo, ma gli enti intermedi devono essere tali e non pretendere di fare quello che non è il loro mestiere, ma neanche limitarsi a fare

del piccolo cabotaggio.

Per esempio, Confartigianato Cuneo sta svolgendo un vero e proprio ruolo di "corpo intermedio": è certamente un luogo di aggregazione per le imprese artigiane, ma è anche capace di analizzare le tematiche relative a quel mondo e indicare delle prospettive alle istituzioni e alla politica. I corpi intermedi non devono sostituire le istituzioni ma affiancarle come insostituibili suggeritori.

Quale futuro vede in prospettiva per imprese e territorio?

Ci vuole pazienza, ma anche questa volta si riuscirà a venire fuori. Dalle crisi storicamente si esce sempre. Ho letto recentemente un appunto di Luigi Einaudi, il quale commentando la crisi del 1929 diceva "dalla crisi non si esce se non allontanandosi dal vizio dell'avarizia e praticando la virtù". Queste le parole di un grande statista del passato, oggi, attualizzandole un po', penso che possano diventare un utile spunto anche per tutti noi.

A Boves il premio “Fedeltà al Lavoro e Progresso Economico” della Camera di Commercio di Cuneo

Commozione e speranza, ma anche voglia di rimboccarsi le maniche e non arrendersi, come è migliore tradizione del territorio cuneese. Questi i sentimenti che hanno animato la 69esima edizione del Premio Fedeltà al lavoro, del progresso economico e del lavoro cuneese nel mondo della Camera di Commercio di Cuneo svoltasi nel Palazzetto Polivalente di Boves.

Premiati 106 operatori economici, 36 donne e 70 uomini, tra artigiani, agricoltori, commercianti e operatori, che si sono distinti nei loro ambiti lavorativi con l'impegno di una vita dedicata al lavoro, contribuendo al progresso civile, economico e sociale della provincia Granda.

Tra i premi speciali i “Sigilli d'oro” a sei personalità che si sono particolarmente distinte nel campo economico, professionale e sociale. Primo fra tutti l'ex presidente della Camera di Commercio di Cuneo Ferruccio Dardanello, per il suo grande impegno a sostegno delle imprese del territorio; Carlo Drocco per il settore vinicolo e bancario; Romano Ficetti per l'agricoltura; Clemente Malvino per il l'artigianato; Domenico Paschetta per la frutticoltura e la cooperazione e ad Alberto Balocco per il settore industria.

Quest'ultimo, un premio speciale alla memoria assegnato a un personaggio simbolo dell'economia e dell'industria cuneese, prematuramente scomparso il 26 agosto di quest'anno.

Infine, è stato conferito un premio speciale alla “Sostenibilità e innovazione” ad Alberto Dalmasso classe 1984, Ceo & fondatore di Satisfay.

Elenco premiati settore artigiano

Ditta ottuagenaria

- **Famiglia Vegezzi Bossi - Centallo**
Costruzione, restauro e manutenzione organi a canne e da chiesa dal 1824

Ditte con 35 anni di anzianità

- **Abrigo Luigi - Alba** - carrozzeria
- **Bozzoli Consolata - Bra** - panetteria pasticceria
- **Ciancia Antonino - Bra** - idraulico
- **Montà Franco - Bra** - muratore
- **Perottino Rosanna - Bra** - parrucchiera donna e uomo
- **Filippi Angelo - Carrù** - carrozzeria - autodemolizione
- **Grechi Palma - Carrù** - parrucchiera donna e uomo
- **Garelli Pietro Paolo - Chiusa di Pesio** - panetteria - pasticceria
- **Siletti Oronzo - Cuneo** - muratore
- **Bodrero Massimo - Fossano** - piastrellista
- **Patriti Daniela - Fossano** - parrucchiera donna
- **Adriano Antonella - Guarene** - parrucchiera donna e uomo
- **Deninotti Giovanni - Marene** - decoratore - piastrellista - elettricista
- **Bertolino Livio - Monastero di Vasco** - abbattimento piante, sgombero neve, manutenzione strade e aree verdi
- **Ravina Osvaldo - Monchiero** - muratore
- **Garelli Franca - Mondovì** - estetista
- **Iaculo Giovanni - Murello** - autotrasporto conto terzi
- **Panarotto Davide - Priero** - idraulico - lattoniere
- **Pira Giorgio - Serralunga d'Alba** - produzione e vendita prodotti alimentari - gastronomia
- **Sobrero Pier Luigi - Serravalle Langhe** - muratore
- **Bongiovanni Claudio - Villanova Mondovì** - falegnameria, fabbricazione e commercio al minuto di mobili, articoli tessili e per l'arredamento della casa
- **Bottero Guido - Villanova Mondovì** - abbattimento piante
- **Calleri Franca - Villanova Mondovì** - installazione, manutenzione e riparazione di impianti idraulici, di riscaldamento e di condizionamento
- **Fenoglio Valerio Giovanni - Villanova Mondovì** - salumificio



Sigillo d'oro a Clemente Malvino: *il suo curriculum*

Clemente Malvino nasce a Fossano nel 1948. Coniugato con Valentina, ha due figli, Matteo ed Eleonora. Nel 1970 inizia il suo iter da imprenditore all'interno della storica azienda di famiglia "Malvino Clemente Officina Meccanica snc" fondata nel 1897 dal nonno di cui porta il nome. Affianca il padre Giuseppe, subentrando allo zio Dino, importante figura dell'artigianato cuneese. Nel 1985 fonda la Malcon Italiana Sas, azienda specializzata nella costruzione e commercializzazione di macchine per la lavorazione di materie termoplastiche e nel 2000 la Malcomplast Engineering – Malvino Macchine Plastica: aziende che nel volgere di pochi anni assumono un ruolo di crescente importanza e prestigio sia in Italia che all'estero ritagliandosi importanti spazi di mercato in tutta Europa, negli Stati Uniti,

in Corea del Sud e in Brasile. È Consigliere Comunale della Città di Fossano dal 2009 al 2014 e dal 2016 al 2018, in tale veste promuove l'istituzione della Consulta delle attività economiche per trovare sbocchi occupazionali ai giovani ed agli esodati. Diventa Cavaliere al merito della Repubblica nel 2006, Ufficiale al Merito della Repubblica nel 2014 e Commendatore al merito della Repubblica nel 2018. Delegato provinciale di Cuneo dell'A.N.I.O.C. (Associazione Nazionale Insigniti Onorificenze Cavalleresche) promuove e patrocina la cooperazione con associazioni analoghe operanti in Liguria e nella Francia sud-orientale. Attualmente Presidente di Confartigianato della zona di Fossano, Consigliere di Amministrazione della Cassa di Risparmio di Fossano e Presidente

della Consulta delle attività economiche del comune di Fossano è pienamente attivo all'interno della pionieristica azienda di famiglia che da 10 anni è iscritta nel Registro delle Imprese Storiche d'Italia e quest'anno ha ricevuto il premio "Fedeltà Associativa" di Confartigianato Cuneo per i 50 anni di impegno artigiano, coincidente con il prestigioso traguardo dei 125 anni di attività imprenditoriale della famiglia Malvino.



Premio Speciale a "Satsipay"

Nell'ambito della cerimonia di Premiazione della Camera di Commercio, il riconoscimento speciale "Sostenibilità e innovazione" è stato consegnato ad **Alberto Dalmasso, CEO & Founder di Satsipay**, per "aver contribuito in modo decisivo alla rivoluzione digitale e sostenibile nelle transazioni commerciali, dematerializzando i pagamenti". Come in tutte le grandi innovazioni, la nascita della famosa App, orgogliosamente "made in Cuneo", scaturisce da un'intuizione, apparentemente banale. In Italia molte attività commerciali rifiutano i pagamenti con la carta di credito, soprattutto per le piccole somme, costringendo le persone a usare i contanti. L'applicazione per smartphone

creata da Dalmasso (insieme ai soci Davide Brignone e Samuele Pinta e ad un valente team di informatici, tecnici ed esperti di marketing) si candida come soluzione alternativa. Nata nel 2015, in poco tempo inizia la sua diffusione capillare. Il 2016 è un anno cruciale: i tre soci in pochissimo tempo raccolgono 18 milioni e mezzo di euro, una cifra record per una piccola impresa avviata da giovanissimi, il segnale che il progetto è vincente. Da allora è una crescita continua. Ci vogliono 70 mesi per arrivare a un milione di utilizzatori ma soltanto 20 per passare da 1 a 2 milioni e addirittura solo 10 per incrementare il numero di un altro milione. Quest'anno, con la raccolta di settembre 2022, pari a 320 milioni di euro, Satsipay diventa un "unicorno", termine con il quale si

definiscono le società non quotate che hanno una valutazione superiore al miliardo di euro, obiettivo raggiunto da pochissime start up italiane. Da alcuni mesi anche in tutti gli Uffici di Confartigianato Cuneo è stata attivata la possibilità (per i privati) di effettuare pagamenti attraverso l'App Satsipay.



L'Artigiana
di Saltamacchia Emanuele

- Vernici e solventi per legno - Collanti
- Produzione detergenti e pulitori
- Produzione smalti, laccati ed oli vernicianti
- Pitture murali
- Assistenza tecnica
- **Prodotti e servizi per il parquet in legno**

**DEPOSITO MERCI - Via Barolo, 33 - CUNEO
con laboratorio e tecnico**

CUNEO | Sede principale
Via Castelletto Stura, 81 - Tel. **0171 402642**
info@artigiana.it - www.artigiana.it



Prosegue la rassegna “Esperienze Artigiane sul Palco”. Laura Morante si è esibita al Teatro Sociale di Alba con “Brividi Immorali”

NELLA SERATA UN OMAGGIO A BEPPE FENOGLIO E LA CERIMONIA
DI CONFERIMENTO DELLA FEDELTA' ASSOCIATIVA PER GLI IMPRENDITORI ALBESI

La voce e la presenza scenica di Laura Morante hanno reso unico il quinto appuntamento di “Esperienze Artigiane sul Palco”, svoltosi lo scorso 12 novembre presso il Teatro Sociale “Giorgio Busca” di Alba. L'iniziativa, varata da Confartigianato Cuneo per proseguire nel solco dei Creatori di Eccellenza le attività promozionali del comparto artigiano cuneese, in questa edizione si è arricchita di ulteriori contenuti, andando ad aggiungere alle molteplici iniziative in programma – partecipazione a fiere ed eventi e l'ormai tradizionale “guida” edita da Nino Aragno Editore – un calendario di eventi realizzati direttamente nelle imprese, durante i quali arte e musica si sono coniugate ad un tema di stretta attualità sul nostro territorio: la sicurezza sul lavoro. Si sono così susseguiti gli spettacoli presso le Fonti di Acqua S. Bernardo a Garessio, Segherie Chiapella a Fossano, Birrifico artigianale Baladin a Piozzo e Dronero Carpenterie a Dronero.

Ad Alba, dopo i saluti del presidente di Zona Daniele Casetta, presente insieme ai vice Fabio Lora e Claudio Piazza, e del sindaco di Alba Carlo Bo, si sono susseguiti gli interventi di Mariano Rabino, presidente Ente Turismo Langhe Roero e Monferrato, e di Francesco Capello, vicepresidente Fondazione CRC. La chiosa di Daniela Balestra, vicepresidente territoriale vicaria, intervenuta con il vicepresidente territoriale Michele Quaglia, ha dato il via allo spettacolo nel quale la celebre artista ha declamato racconti e interludi “spalancati come finestre spazzate da venti umorali su un mondo di relazioni e affetti, attraversato da una

quotidiana violenza, piccola o grande”. Nell'evento albese, un omaggio artistico a conclusione della rassegna che ha sempre riscontrato un ottimo successo in termini di partecipazione e consensi, allo spettacolo di Laura Morante si è anche aggiunto un omaggio per celebrare il centenario della nascita di Beppe Fenoglio. Durante la manifestazione inserita nei festeggiamenti ufficiali e che ha visto la partecipazione di Margherita Fenoglio, del presidente del Centro Studi Riccardo Corino e



della direttrice Bianca Roagna, Laura Morante ha recitato alcuni brani tratti da “I ventitre giorni della città di Alba”, celebre raccolta di racconti, pubblicata nel 1952, che ha segnato l'esordio letterario del celebre scrittore albese. Momento centrale della serata, la Cerimonia di Consegna dei Riconoscimenti della Fedeltà Associativa della Zona di Alba, il tradizionale appuntamento ideato dalla Confartigianato Cuneo per sottolineare il valore dell'imprenditoria locale sul territorio ed il senso di appartenenza all'Associazione da parte del mondo produttivo locale.

«È un appuntamento importante – ha dichiarato il presidente zonale Daniele Casetta – che ad ogni edizione sottolinea l'operosità e la capacità dei nostri artigiani. È stato anche un'occasione per richiamare l'attenzione su tematiche più che mai attuali e con le nuove generazioni lanciare uno sguardo speranzoso verso il futuro. Non dimentichiamo, infine, che questo evento ha rappresentato anche un piacevole momento di convivialità, dopo due anni di ristrettezze sociali dovute al Covid, e

un gesto di riconoscimento all'impegno dei nostri artigiani associati della zona. Particolarmente significativa la nostra volontà non sono di premiare le imprese associate da 35 e 50 anni, ma anche le “start-up” nate nell'ultimo anno, a indicare un segnale di visione verso il futuro».

L'iniziativa “Esperienze Artigiane sul Palco” è organizzata da Confartigianato in collaborazione con l'associazione musicale “La Cromia” e “Ad eventi” e ha ottenuto il sostegno della

Camera di commercio di Cuneo, il patrocinio di Ministero della Cultura, Provincia di Cuneo, Inail-Direzione regionale Piemonte, Ufficio Scolastico provinciale, ASL CN1 e ASL CN2, Atl del Cuneese e Ente Turismo Langhe, Monferrato e Roero. Media partner del progetto il quotidiano La Stampa. Direttore artistico il Maestro Giacomo Loprieno.

«A conclusione della prima edizione di “Esperienze Artigiane sul Palco” – ha commentato la vicepresidente Daniela Balestra – non possiamo che essere molto soddisfatti. Innanzitutto, per la riuscita

degli eventi e per gli artisti che siamo riusciti a coinvolgere, e che ringraziamo per aver condiviso con noi la sfida di esibirsi in location decisamente insolite, le nostre aziende. Come musicisti, attori e ballerini, anche i nostri imprenditori sono protagonisti di uno spettacolo unico: il "fare impresa".

Che nel nostro Paese assume una connotazione particolare e, soprattutto grazie all'artigianato, vede nel "made in Italy" un tratto distintivo. Ma c'è di più: oltre alla promozione delle eccellenze e dei prodotti, che con una visione verso un

sempre più marcato "turismo esperienziale" si lega anche al nostro meraviglioso territorio. Fondamentale è infatti l'aspetto culturale, nel quale abbiamo messo "sotto i riflettori" il tema della sicurezza sul lavoro – per noi imprenditori centrale e imprescindibile. Già stiamo pensando al prossimo anno, per proseguire, nel solco del "valore artigiano" questa splendida avventura!».

«Con questo progetto abbiamo aperto le porte del nostro mondo artigiano – aggiunge Luca Crosetto, presidente di

Confartigianato Imprese Cuneo – e invitato il pubblico non soltanto a seguire in un contesto insolito le esibizioni di importanti star internazionali, ma a conoscere le nostre imprese al loro interno, per comprenderne direttamente le dinamiche produttive e apprezzarne quell'atmosfera di valori umani e di attenzione alle regole che da sempre contraddistingue l'artigianato del nostro territorio. L'arte fin dall'antichità è sempre stata molto vicina al modus operandi dell'artigiano; arte e artigianato sono parenti stretti, e non soltanto nella radice etimologica».



Premiati Fedeltà Associativa Zona di Alba

35 anni

- I.T.S. di Cane Sergio & c. s.a.s – Termoidraulici – Alba
- Schifano Salvina – Acconciatori - Alba
- Stamperia Albese Balestra snc di Balestra Stefania & Daniela – Tipografici – Alba
- V.A.L. di Taschini Federico e C. sas – Verniciatura serramenti in legno – Alba
- Nervo Spirito – Elettricisti – Baldissero d'Alba
- Giacone e Rainero srl (oltre 35 anni) – Elettricisti – Canale
- Bon Aptit di Tesio & c. snc - Pastai - Corneliano d'Alba
- Cagnasso Frigoriferi srl – Termoidraulici - Guarene
- Officina Autorizzata New Holland di La Falce Armando – Meccatronica - Guarene

50 anni

- Allario Pneumatici s.n.c. di Allario Christian & c. – Gommisti – Alba
- L'Artigiana s.r.l.– Tipografi – Alba

Start Up 2021

- Bertello Daniele – edile – Montaldo Roero
- Elegance Simon di Boffa Simone – Acconciatori – Alba

- Fuori dal Comune di Pelassa Elisa – Gastronomia – Guarene
- Gastronomia Pasta Fresca da Mimma di Macrì Mimma – Gastronomia – Alba
- I.O. di Anselmo Carla – Composizione floreale e dipinti – Montaldo Roero
- L'Atelier del Gusto di Saglietti Sara – Pasticceria – Albaretto della Torre
- Lucio Marino – Lavori agricoli conto terzi – Sinio
- Moldek s.r.l – Automazioni industriali – Alba
- Pods Your Personal Drivers s.r.l. – Trasporto persone – Autobus operator – Alba
- SG Fabbro di Scalone Giorgio –Fabbro, carpenteria metallica – Piobesi d'Alba



L'ALTERNATIVA ECONOMICA ALLE CLASSICHE STRUTTURE FISSE

VENDITA E NOLEGGIO CONTAINER



Container doppio adibito a ricovero auto con chiusura frontale scorrevole

Container mt 12 e 6 x 2,45 h 2,60 e 2,90 per magazzino pallet o ricovero materiali disponibili nella versione con portone scorrevole in acciaio o fornito con telo in PVC scorrevole tipo semirimorchio

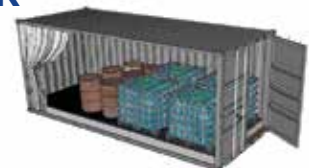
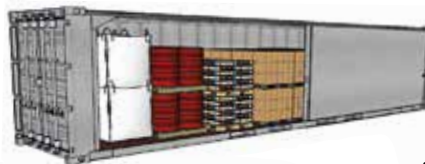

Container con vasca di contenimento per stoccaggio liquidi e pericolosi anche all'esterno



Container mt 3x2,45 h 2,60 per magazzino o ricovero attrezzi



Container mt 12 x 5,30 x h 2,70 per ricovero mezzi agricoli ed attrezzature



Container mt 6 e 12 a cielo aperto con copertura in PVC copri scopri con porte frontali utile per stoccaggio carta, plastica, legno, imballaggi misti e pneumatici per il successivo ritiro e smaltimento; può sostituire i tradizionali cassoni scarrabili

SOSTE A PIAZZALE • MAGAZZINO • TRASPORTO • SPEDIZIONI • LOGISTICA

Container per uso magazzino - ricovero attrezzature - stoccaggio e personalizzazioni per ogni esigenza

Unità disponibili e visibili a magazzino anche con chiusure in telo in PVC o porte scorrevoli / battente in acciaio.

TERCOM Srl • Loc. Buretto, 17/A • Bene Vagienna (CN) • prossimità casello autostradale Fossano A6 TO-SV

CONTAINER TERCOM **OGNI STRUTTURA È MOBILE E FACILMENTE ADATTABILE**

www.tercom-teu.it / container@tercom-teu.it / Ufficio 0172.642307 / Cell. 366.5890764



Stampanti per etichette a colori

Distingui i tuoi prodotti da quelli della concorrenza attraverso l'applicazione di **etichette a colori** e rendi il tuo marchio facilmente riconoscibile agli occhi dei clienti.

POSSIBILITÀ DI USUFRUIRE DEL CREDITO D'IMPOSTA 4.0

→ visita il sito www.gscn.it



General Systems Cuneo

Via Sandro Pertini, 16 - 12100 Cuneo
Tel. (+39) 0171.412266 - www.gscn.it

La Zona di Bra di Confartigianato Cuneo ha premiato la “Fedeltà Associativa”

I RICONOSCIMENTI CONSEGNATI DURANTE UNA PARTECIPATA CERIMONIA NELL'AMBITO DELLA QUALE SI È APPROFONDITO IL TEMA DELLE “COMUNITÀ ENERGETICHE”

“Le CER sono uno strumento innovativo, attraverso il quale fornire nuova vitalità energetica alle imprese in un contesto di crisi profonda economico, sociale ed ambientale, qual è l'attuale”. Una realtà che stimola la cooperazione tra aziende, cittadini ed istituzioni e porta anche “in dote” una importante capacità attrattiva verso i fondi del PNRR”.

Questa, in sintesi, la fotografia della cosiddetta “Comunità energetica” emersa durante la tradizionale cerimonia di consegna dei riconoscimenti della “Fedeltà Associativa” di Confartigianato Cuneo – Zona di Bra. L'evento, svoltosi lo scorso 5 novembre presso il ristorante “La Porta delle Langhe” di Cherasco, ha inteso sottolineare il valore dell'imprenditoria locale sul territorio ed il senso di appartenenza all'Associazione da parte del mondo produttivo braidese. In apertura, i saluti istituzionali dell'assessore alle Attività produttive del comune di Cherasco Umberto Ferrondi, del Sindaco di Bra Gianni Fogliato, del Sen. Giorgio Maria Bergesio, Luigi Capocchia, presidente della zona braidese di Confartigianato Cuneo, affiancato dai vicepresidenti Maurizio Fantino e Paolo Campigotto, nel suo discorso di saluto alla platea ha rammentato l'impegno della Confartigianato a fianco delle imprese e rimarcato come la cerimonia di consegna dei riconoscimenti sia «un appuntamento

importante, che sottolinea l'operosità e la capacità degli artigiani braidesi. Un'occasione, inoltre, per confrontarsi sulla situazione economica del nostro territorio. Il sistema produttivo del nostro Paese, che si fonda proprio sulle piccole e medie imprese, in questo periodo viene messo a dura prova dal succedersi delle crisi: economica, sanitaria, politica ed infine energetica. Per riacquistare maggiore fiducia nel futuro c'è urgente bisogno di segnali concreti da parte delle istituzioni, affinché le imprese possano orientarsi sempre più verso ragionamenti di sostenibilità, internazionalizzazione ed innovazione».

A seguire, l'intervento del presidente di Confartigianato Imprese Cuneo Luca Crosetto, il quale ha illustrato in rapida sequenza i servizi e le molteplici iniziative sviluppate da Confartigianato per sostenere le imprese associate nell'affrontare nuovi percorsi verso uno sviluppo innovativo. Ed è stata la transizione energetica il tema al centro dell'approfondimento, realizzato con il contributo della CCLIAA di Cuneo, tenutosi dall'ingegner Sergio Olivero dell'Energy Center del Politecnico di Torino. «C'è sempre più bisogno di energia pulita, - ha spiegato l'ing. Olivero - accessibile a tutti, condivisa e creata in modo orizzontale. Le comunità energetiche sono la giusta risposta alle necessità di un mondo che

va veloce sulla tecnologia ed è però richiamato con forza ad una maggiore salvaguardia dell'ambiente. Con le CER si dà una risposta competitiva al fabbisogno energetico incentivando la nascita di nuovi modelli socioeconomici caratterizzati dalla circolarità». «Gli eventi della “Fedeltà associativa” rappresentano uno dei momenti d'incontro importanti anche per confrontarsi su problematiche e scenari economici. - ha commentato Luca Crosetto, presidente territoriale di Confartigianato Cuneo Pur in un frangente di grave crisi su vari fronti, la nostra Associazione invita le imprese a non demordere, ma a guardare con impegno al futuro, investendo su sostenibilità e nuove tecnologie. Il focus sulle Comunità energetiche, rivolto alle aziende artigiane che da sempre compongono l'asse portante del nostro sistema economico, ha voluto quindi essere un chiaro stimolo a guardare avanti con determinazione e spirito collaborativo. C'è poi il significato più profondo di questa premiazione, uno speciale ringraziamento a queste imprese che, come baluardi di un'economia sana e vivace, sono rimaste a presidio del territorio, generando economie e relazioni, dando occupazione e contribuendo allo sviluppo del nostro tessuto sociale. A loro, che rappresentano per le nuove generazioni esempi virtuosi a cui ispirarsi, va la nostra gratitudine e ammirazione».

Tecniver
di Balbo Fabio

Via Garibaldi, 67 - 12061 Carrù (Cn)
Info 335 7238095 - Ufficio 0173 759292
info@tecniver.net - tecniver.net

tecniver.it

IMPIANTI

- Studio e progettazione impianti 4.0
- Formazione addetti alla verniciatura e controllo qualità
- Attività peritale (reg. Albo Periti n. 565)

ED ATTREZZATURE PER
LA VERNICIATURA INDUSTRIALE
ALL'AVANGUARDIA NELL'ERA 4.0



- Fornitura impianti chiavi in mano e modifiche a impianti esistenti
- Stesura capitolati, assistenza e monitoraggio in corso di realizzazione e collaudo
- Aspirazione industriale

50 anni

- **Scarzello Mario & C. snc** – Autotrasporti Conto Terzi – Bra

35 anni

- **Agrò Angelo** – Serigrafie - Bra
- **Bariggi Costanzo** – Autotrasporto Conto Terzi – Bra
- **Carrieri Piero** – Autotrasporto Conto Terzi – Bra
- **Chiesa Renato** – Riparazione e vendita cicli e motocicli – Bra
- **Fogliato Giovanni Bartolomeo** – Edili – Ceresole d'Alba
- **C.M.S. di Verre salvatore & Galatà Antonio s.n.c.** – Carpenteria Metallica – Sommariva del Bosco
- **RG2 di Racca Giacomo e Giuseppe s.n.c.** – Edile – Bra
- **Italtermica s.n.c.** – Termoidraulici – Bra
- **La Meridionale di Cavallaro Loredana & C. s.n.c.** – Panificatori – Bra
- **For Auto Bra s.n.c.** – Meccatronica – Bra
- **Valerioti Pasquale** - Edile – Bra

Premio speciale **START UP**

- **Larushku Artan** - Decoratori - Bra
- **Myzyri Artur** – Decoratori - Bra
- **Gjoni Zef** – Edili - Bra
- **G.B. Painters di Capriolo Giorgio** – Edili - Pocapaglia
- **Working Service di Pellicone Giuseppe** – Procacciatore d'affari Bra

Premio speciale **“Artigiani senza confini”**

- **ELCAT SRL** - Meccanica e Subfornitura – Sanfrè

Premio speciale **Artigian d'Or**

- **Valter Manzone** - ex direttore Cnos-Fap - Bra



Confartigianato
CUNEO
Zona di Bra







**COSTRUIAMO SOLIDE STRUTTURE
E COPRIAMO I TUOI SPAZI!**

**LA NOSTRA AZIENDA È AUTORIZZATA
ALLA RIMOZIONE DI COPERTURE
CONTENENTI AMIANTO.**

Regione Madonna dei Prati, 319 - Centallo
Tel. 0171 214115 • www.sansoldoelio.com



Confartigianato Cuneo ha inaugurato i nuovi uffici della Zona di Ceva

NELL'AMBITO DELL'EVENTO ANCHE UNA TAVOLA ROTONDA SUI "NODI" ALLE INFRASTRUTTURE LOCALI E LA CERIMONIA DI CONFERIMENTO DEI RICONOSCIMENTI DELLA FEDELTÀ ASSOCIATIVA

«Confermare sempre più la vicinanza della Confartigianato agli imprenditori e alle loro famiglie, rafforzando il legame con territorio e istituzioni locali».

Così Luca Crosetto ed Enrico Molineri, presidente provinciale di Confartigianato Cuneo e presidente della Zona di Ceva, hanno commentato la ricollocazione dell'ufficio cebano dell'Associazione in nuovi e più funzionali locali (in Via Aldo Moro 6), inaugurati lo scorso 19 novembre, in un pomeriggio ricco di contenuti.

«Da sempre – ha spiegato il presidente zonale Enrico Molineri, affiancato dai vicepresidenti Giorgio Merlino e Rosalba Murialdo – uno dei punti di forza della

nostra Associazione è proprio la presenza capillare in provincia e il radicamento sul territorio. Questo ci permette di essere più vicini alle imprese, andando a intercettare esigenze e problematiche che risultano così differenti in un territorio grande come il nostro. Attraverso i nostri sportelli diamo concretezza alla nostra azione di rappresentanza e tutela del comparto artigiano e affianchiamo gli imprenditori con un ampio ventaglio di servizi, consulenze e opportunità, proponendoci alle imprese come un partner affidabile per nascere,

competere e crescere in un mercato in continua evoluzione, grazie ad un sistema di soluzioni innovative e integrate».

All'inizio dell'inaugurazione, i saluti del sindaco della Città di Ceva Vincenzo Bezzone, del presidente della Camera di Commercio di Cuneo Mauro Gola e dell'On. Monica Ciaburro. Poi la benedizione del Vescovo della Diocesi di Mondovì, Mons. Egidio Miragoli.

In seguito, una "tavola rotonda", introdotta dal

Crosetto per trovare, tutti insieme, risposte certe e soprattutto rapide per arginare l'isolamento che mina la provincia cuneese e ne danneggia il comparto produttivo, frenato nella crescita dal gap infrastrutturale di strade non adeguate, per non parlare del digital divide che ancora permane, specie nelle zone montane.

Dalla Statale 28 "del Nava", per la quale da decenni si chiede la messa in sicurezza, alle ipotesi dell'autostrada "Ceva-Garessio-

Albenga" e del traforo "Armo-Cantarana": su questi temi i rappresentanti pubblici hanno confermato il loro impegno perché, come ribadito dal Governatore Cirio «il Piemonte è diventato centrale per le grandi direttrici del traffico europeo». «Il nostro è un territorio



direttore generale di Confartigianato Cuneo Joseph Meineri e moderata dalla giornalista Paola Scola, profonda conoscitrice del territorio cebano, sul tema delle infrastrutture e strade locali, "nodo" dibattito e di grande interesse per imprese e cittadini. Hanno partecipato al momento di confronto, oltre al presidente provinciale Crosetto, il presidente della Regione Piemonte Alberto Cirio e i presidenti delle province di Cuneo e Imperia, Luca Robaldo e Antonio Claudio Scajola. Tanti i temi trattati dai rappresentanti delle Istituzioni, sollecitati dal presidente

di confine – ha commentato a margine del dibattito il presidente Crosetto – che necessita di collegamenti moderni ed efficienti per mettersi in rete non soltanto con i territori limitrofi, ma con il resto del mondo. Oggi, le nostre imprese guardano sempre di più all'internazionalizzazione e, di conseguenza, richiedono un sistema viario efficiente ed integrato, che permetta loro di ottimizzare tempi e modi di percorrenza. Insomma, per la viabilità cuneese serve con urgenza un vero progetto strategico». Non è mancato, in questo contesto, un

richiamo alla sicurezza stradale, con riferimento alle diverse iniziative che si stanno mettendo in atto per diffonderne la cultura e che vedono Confartigianato Cuneo in prima linea con diversi progetti – tra cui l'adesione alla "Carta Europea della Sicurezza Stradale", con il coinvolgimento degli Autoriparatori cuneesi per diffondere buone prassi da tenere quando si è al volante.

Infine, si è svolta la Cerimonia di Consegna dei Riconoscimenti alla Fedeltà Associativa, tradizionale appuntamento ideato dalla Confartigianato per sottolineare il valore dell'imprenditoria locale sul territorio ed il senso di appartenenza all'Associazione da parte del mondo produttivo cevano.

Insigniti "Fedeltà Associativa"

35 anni

- **Boffano Claudio Termoidraulica snc** - Installazione di impianti idraulici, di riscaldamento e di condizionamento - Ceva
- **Boglio Piero Carlo** - Installazione di impianti idraulici, di riscaldamento e di condizionamento - Viola
- **Canova Italo** - Fabbricazione di strutture metalliche e parti assemblate di strutture - Priola
- **Cappa Giuseppe** - Riparazione di altri beni per uso personale e per la casa - Ceva
- **C.M. Impianti srl** - Installazione di impianti idraulici, di riscaldamento e di condizionamento - Garessio
- **Ferraro Graziano** - Installazione di impianti idraulici, di riscaldamento e di condizionamento - Garessio
- **Merlino Pubblicità srl già Merlino Ionne** - Serigrafia - Ceva
- **Pagotto Marco** - Lavori edili/ muratori - Viola
- **Panarotto Davide** - Installazione di impianti idraulici, di riscaldamento e di condizionamento - Priero
- **Pasticceria Cagna Arrigo & C. snc** - Gelateria e pasticceria - Garessio
- **Penna Giacomo** - Posa in opera di infissi, arredi, controsoffitti, pareti mobili e simili - Ceva
- **Verauto di Meacci Doriano & C. snc** - riparazione meccaniche di autoveicoli - Garessio

50 anni

- **Bria Gian Lorenzo** - Trasporto merci su strada - Garessio
- **Frazzo Bruno** - Costruzione di edifici residenziali e non residenziali - Viola
- **Michelis Enzo & Davide snc** - Fabbricazione di strutture metalliche e

- partì assemblate di strutture - Ormea
- **Naso Ermanno** - Riparazioni meccaniche di autoveicoli - Garessio
- **Viano Marisa** - Trasporto Merci su strada - Garessio



E.B.A.P

REGOLAMENTO ANNO 2022 - ADESIONI E PRESTAZIONI AZIENDE ARTIGIANE CON PERSONALE DIPENDENTE ESCLUSO SETTORE EDILIZIA - REGOLARMENTE ADERENTI ALL'E.B.A.P.

WELFARE BILATERALE ARTIGIANO PRESTAZIONI A FAVORE DEL PERSONALE DIPENDENTE

Le domande devono essere presentate mediante compilazione della richiesta sul modello (C-DIP) allegando l'attestazione ISEE standard in corso di validità al momento della presentazione della domanda, che dovrà essere non superiore a 35.000 euro. Ogni nucleo familiare può presentare più domande, tra loro cumulabili.



PRESTAZIONI "ISTRUZIONE"

PRESTAZIONI PER I FIGLI

- Sussidio per frequenza asili nido Fino a 700,00 euro per ogni figlio.
- Sussidio per studi universitari Fino a 500,00 euro per ogni figlio. La prestazione è estesa agli studenti-lavoratori delle imprese artigiane aderenti all'EBAP, compresi titolari, soci e coadiuvanti.
- Sussidio per test scolastici (scuola media inferiore, superiore e università) Fino a 350,00 euro per ogni figlio. La prestazione è estesa agli studenti-lavoratori delle imprese artigiane aderenti all'EBAP, compresi titolari, soci e coadiuvanti.
- Sussidio per partecipazione a centri estivi (figli minori). Fino a 250,00 euro per ogni figlio. N.B. Non sono ammesse le sole ricevute per "lezioni private a ore/giornate" anche se di gruppo.
- Sussidio per trasporto scolastico (scuola superiore). Fino a 100,00 euro per ogni figlio in caso di trasporto urbano, fino a 200 euro per ogni figlio in caso di trasporto extraurbano.

- Sussidio per mensa scolastica (scuola dell'obbligo e dell'infanzia 3-6 anni). Fino a 300,00 euro per ogni figlio.



PRESTAZIONI "UNA TANTUM" PER IL PERSONALE DIPENDENTE

- Conseguitamento diploma scolastico (scuola secondaria di secondo grado o diploma professionale conseguito presso strutture pubbliche o parificate). Euro 1.000,00 contributo una tantum.
- Conseguitamento di Laurea Triennale (titolo conseguito presso strutture pubbliche o riconosciute dall'ordinamento pubblico). Euro 1.500,00 contributo una tantum.
- Conseguitamento di Laurea Magistrale (titolo conseguito presso strutture pubbliche o riconosciute dall'ordinamento pubblico). Euro 2.000,00 contributo una tantum.



PRESTAZIONE "LENTI GRADUATE"

Sussidio per acquisto lenti graduate correttive per variazione visus dichiarata.

Contributo pari al 50% del costo sostenuto:

- per n. 2 lenti graduate correttive per occhiali
- per lenti a contatto graduate correttive anche del tipo "usa e getta" per un massimo di n. 2 prestazioni per nucleo

famigliare di cui ciascuna entro il limite di 150 euro/prestazione (max 300 euro).



PRESTAZIONI

"SOSTEGNO ALLA PERSONA"

- Contributo per nuclei familiari con disabili minori
A ciascun nucleo familiare in cui vi sia un componente di età fino a 12 anni disabile ex art. 3 comma 1 L. 104/92, debitamente certificato, è riconosciuto un contributo fisso pari a 100 euro netti per ciascuna giornata nella quale il minore è sottoposto a visita medica, per massimo di 5 visite, con un importo massimo annuo erogabile pari a 500 euro per nucleo familiare.
- Contributo per nuclei familiari con genitori riconosciuti "non autosufficienti"
A ciascun nucleo familiare in cui vi sia un genitore riconosciuto "non autosufficiente", debitamente certificato da specifica attestazione medico-collegiale, è riconosciuto un contributo fisso pari a 1.000,00 euro per nucleo familiare.
- Bonus natalità e adozione
- Contributo fisso pari a 700,00 euro riconosciuto ai dipendenti che usufruiscono del congedo parentale facoltativo per un periodo superiore a tre mesi anche non continuativo.
- Contributo per superamento periodo di comporta per gravi patologie

Contributo una tantum pari a 1.000,00 euro riconosciuto ai dipendenti con gravi patologie che superano il periodo di comporta mantenendo la conservazione del posto di lavoro così come previsto dai CCNL.

E.B.A.P.



NEW!

Spese Funerarie

Contributo fisso pari a 500,00 euro riconosciuto per parenti di primo grado e nucleo familiare per massimo 2 eventi/anno per richiedente.



NEW!

Certificato Medico Sportivo

Contributo fisso pari a 30,00 euro per certificato medico sportivo base e 40,00 euro per certificato medico per attività agonistica.

il massimale indicato per ciascuna tipologia. L'erogazione del contributo avverrà fino a capienza dei fondi stanziati.

WELFARE BILATERALE ARTIGIANO PRESTAZIONI A FAVORE DI TITOLARI, SOCI E COADIUVANTI

Le domande devono essere presentate mediante compilazione della richiesta sul modello (C-TSC) allegando l'attestazione ISEE standard in corso di validità al momento della presentazione della domanda, che dovrà essere non superiore a 35.000 euro. Ogni nucleo familiare può presentare più domande, tra loro cumulabili.



NEW!

Attività Ludico-Culturali e Attività Sportive

NEW!

Attività Ludico-Culturali

Contributo pari al 70% del costo della tessera musei Piemonte – Valle d'Aosta per un massimo di 2 prestazioni per nucleo familiare.



NEW!

Spese Veterinarie

Contributo fisso pari a 50,00 euro delle spese sostenute annue.



PRESTAZIONI "ISTRUZIONE"

PRESTAZIONI PER I FIGLI

- Sussidio per frequenza asili nido Fino a 700,00 euro per ogni figlio.
- Sussidio per studi universitari Fino a 500,00 euro per ogni figlio. La prestazione è estesa agli studenti-lavoratori delle imprese artigiane aderenti all'EBAP, compresi titolari, soci e coadiuvanti.
- Sussidio per test scolastici (scuola media inferiore, superiore e università) Fino a 350,00 euro per ogni figlio. La prestazione è estesa agli studenti-lavoratori delle imprese artigiane aderenti all'EBAP, compresi titolari, soci e coadiuvanti.
- Sussidio per partecipazione a centri estivi (figli minori). Fino a 250,00 euro per ogni figlio. N.B. Non sono ammesse le sole ricevute per "lezioni private a ore/giornate" anche se di gruppo.



NEW!

Attività Sportive

Contributo pari al 20% del costo sostenuto comprese eventuali quote d'iscrizione/assicurazione per un massimo di 100,00 euro, per ogni richiesta con un massimo di 2 richieste per nucleo familiare.

Rimborso di spese sostenute per l'effettuazione di attività sportiva quali: associazioni sportive, palestre, piscine, altre strutture e impianti sportivi destinati alla pratica dilettantistica.



NEW!

Mutuo

Contributo fisso pari a 300,00 euro per spese istruttoria mutuo prima casa.

Modalità di richiesta delle prestazioni:

I dipendenti dovranno inoltrare le richieste di contributo personalmente o tramite e-mail agli Sportelli delle Organizzazioni Sindacali dei lavoratori dipendenti, che trasmetteranno le richieste all'EBAP Regionale.

Le richieste riguarderanno gli eventi e spese ricorrenti nel periodo 01/01 – 31/12 di ciascun anno e andranno presentate entro il 31 marzo dell'anno successivo. Il contributo verrà erogato fino a concorrenza della spesa sostenuta e comunque non oltre



PRESTAZIONE "LENTI GRADUATE"

Sussidio per acquisto lenti graduate correttive per variazione visus dichiarata. Contributo pari al 50% del costo sostenuto:

- per n. 2 lenti graduate correttive per occhiali
- per lenti a contatto graduate correttive anche del tipo "usa e getta" per un massimo di n. 2 prestazioni per nucleo familiare di cui ciascuna entro il limite di 150 euro/prestazione (max 300 euro).



PRESTAZIONI

"SOSTEGNO ALLA PERSONA"

- Contributo per nuclei familiari con disabili minori

A ciascun nucleo familiare in cui vi sia un componente di età fino a 12 anni disabile ex art. 3 comma 1 L. 104/92, debitamente certificato, è riconosciuto un contributo fisso pari a 100 euro netti per ciascuna giornata nella quale il minore è sottoposto a visita medica, per massimo di 5 visite, con un importo massimo annuo erogabile pari a 500 euro per nucleo familiare.

- Contributo per nuclei familiari con genitori riconosciuti "non autosufficienti"

A ciascun nucleo familiare in cui vi sia un genitore riconosciuto "non autosufficiente", debitamente certificato da specifica attestazione medico-collegiale, è riconosciuto un contributo fisso pari a 1.000,00 euro per nucleo familiare.

- Bonus natalità e adozione per titolari imprenditrici
- Contributo fisso pari a 700,00 euro riconosciuto alle titolari imprenditrici



NEW!

Spese Funerarie

Contributo fisso pari a 500,00 euro riconosciuto per parenti di primo grado e nucleo familiare per massimo 2 eventi/anno per richiedente.



NEW!

Attività Ludico-Culturali e Attività Sportive

NEW!

Attività Ludico-Culturali

Contributo pari al 70% del costo della tessera musei Piemonte – Valle d'Aosta per un massimo di 2 prestazioni per nucleo familiare.



NEW!

Attività Sportive

Contributo pari al 20% del costo sostenuto comprese eventuali quote d'iscrizione/assicurazione per un massimo di 100,00 euro, per ogni richiesta con un massimo di 2 richieste per nucleo familiare.

Rimborso di spese sostenute per l'effettuazione di attività sportiva quali: associazioni sportive, palestre, piscine, altre strutture e impianti sportivi destinati alla pratica dilettantistica.



NEW!

Certificato Medico Sportivo

Contributo fisso pari a 30,00 euro per certificato medico sportivo base e 40,00 euro per certificato medico per attività agonistica.



NEW!

Spese Veterinarie

Contributo fisso pari a 50,00 euro delle spese sostenute annue.



NEW!

Mutuo

Contributo fisso pari a 300,00 euro per spese istruttoria mutuo prima casa.

Modalità di richiesta delle prestazioni:

Le domande dovranno essere inoltrate dai Titolari, Soci e Coadiuvanti agli EBAP di Bacino oppure direttamente all'EBAP Regionale a mezzo pec a ebap.piemonte@pec.it o raccomandata a/r (EBAP - Via Arcivescovado 3 - 10121 TORINO).

Le richieste riguarderanno gli eventi e spese ricorrenti nel periodo 01/01 – 31/12 di ciascun anno e andranno presentate entro il 31 marzo dell'anno successivo.

Il contributo verrà erogato fino a concorrenza della spesa sostenuta e comunque non oltre il massimale indicato per ciascuna tipologia.

L'erogazione del contributo avverrà fino a capienza dei fondi stanziati.

**Ente
Bilaterale
Artigianato
Piemontese**



Novità Contrattuali

Dal 1 dicembre 2022 entreranno in vigore i nuovi valori della retribuzione tabellare dei seguenti settori:

- C.C.N.L. per i dipendenti dalle imprese artigiane e dalle piccole e medie imprese dell'AREA COMUNICAZIONE
- CCNL Area Moda – Chimica – Ceramica (si applica ai dipendenti dalle imprese artigiane dei settori Tessile, Abbigliamento, Calzaturiero, Pulitintolavanderie, Occhialeria, Chimica e Ceramica)
- C.C.N.L. AREA MECCANICA (si applica ai lavoratori dipendenti delle imprese artigiane dei settori metalmeccanica, installazione di impianti, orafi, argentieri ed affini, e delle imprese del settore odontotecnica)

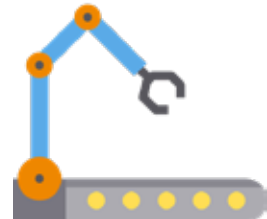

**NON FARTI RIPETERE LE STESSE COSE...
TORNA A SENTIRE!**

**CENTRO ACUSTICO
PIEMONTESE**

*Da 50 anni due generazioni di audioprotesisti
al servizio del tuo udito*



VIA L. NEGRELLI, 1 • CUNEO • TEL. 0171.603072

CI TROVATE ANCHE A BOVES, BRA, CARRÙ, CEVA, FOSSANO, MONDOVI, SALUZZO E SAVIGLIANO

Vieni a provare gratuitamente l'udito, uno splendido omaggio per te!

NOVITÀ

**Il servizio di intermediazione digitale di
Confartigianato Imprese Cuneo**



www.cafdigitale.eu

L'assistente virtuale per te e per la tua famiglia

SCOPRI TUTTI I NOSTRI SERVIZI

**Assegno Unico e Universale
Attestazione ISEE
Modello 730**



**Un mondo di prestazioni online
per te e per la tua famiglia**



**SCOPRI DI PIÙ SU
www.cafdigitale.eu**



Confartigianato
CUNEO

“Passeggiata Gourmet” nel centro storico di Cuneo

Confartigianato Cuneo ha collaborato con la Stracôni – la classica stracittadina cuneese, giunta alla sua 39^a edizione – per l'organizzazione di una speciale Passeggiata gourmet.

Svoltasi sabato 19 settembre con la collaborazione tecnica di Côtours - Consorzio Operatori Turistici Provincia di Cuneo, l'escursione ha visto la partecipazione di oltre 40 persone, che grazie all'accompagnamento di due esperte guide, hanno potuto approfondire particolarità storico-architettoniche del centro storico di Cuneo. Gradita ospite alla partenza, la Sindaca di Cuneo Patrizia Manassero. Al termine, i partecipanti hanno potuto gustare uno squisito “panino gourmet” accompagnato da una pregiata birra artigianale locale.



esperienze artigiane Zona di Saluzzo

Il Monviso, “re di pietra”, e le valli montane.

Le architetture medievali di Saluzzo. Il patriota Silvio Pellico.

La lavorazione del legno e i mobili antichi. Gli escavatori, gli scultori e la pietra di Luserna. Le mele e i frutti di bosco. Le arpe di Piasco.

Il carattere di stampa Bodoni e le arti tipografiche.

I biscotti di meliga e il gelato.



SCOPRI
LE NOSTRE PAGINE



confartigianato_impresa_cuneo

scelgoartigiano

lavoicedellimpresa

SPESSO NON È PER NIENTE DIFFICILE RIAVERE I PROPRI DENTI FISSI

Non so come mai ma, ci capita ancora spessissimo di visitare pazienti senza denti, o con i denti residui da togliere, che ci dicono:

“Dottore io non posso mettere gli impianti perché non ho abbastanza osso”.

O qualcosa del genere.

E magari a causa di questa informazione sbagliata vanno avanti anni sopportando una dentiera che li mantiene nel continuo imbarazzo di doversi guardare allo specchio senza denti e che gli impedisce di mordere serenamente un panino o una mela riducendo la loro qualità di vita.*

A quel punto non posso far altro che guardare il paziente e dirgli:

“Guardi mi occupo prevalentemente di implantologia da molti anni. Le posso dire con certezza che nel suo caso non c'è nessun problema a mettere i denti fissi.

Sono pochissime, infatti, le situazioni nelle quali non si possono mettere assolutamente gli impianti e interessano perlopiù pazienti con gravissimi problemi di salute. Nella maggior parte dei casi invece è sufficiente inserire quattro impianti, magari lo stesso giorno in cui si tolgono i denti compromessi, e posizionare su questi immediatamente un provvisorio fisso. Nei rari casi in cui questo non si può fare perché l'osso è troppo scarso, invece, è possibile ricostruirlo

con tecniche molto più semplici rispetto al passato, attuabili in anestesia locale, e dopo qualche mese saremo in grado, anche in quei casi, di inserire gli impianti per ancorare i nuovi denti fissi. Un'altra soluzione per chi ha pochissimo osso è quella di utilizzare gli impianti zigomatici.”

La letteratura scientifica ha dimostrato in maniera molto evidente le potenzialità di questa tipologia di trattamento.

Per venire incontro al paziente che necessita di queste grosse riabilitazioni, **abbiamo da sempre organizzato la nostra Clinica perché potesse dare un servizio completo, fornendo tutto ciò che serve in un'unica struttura.** E' questo il motivo per cui da noi lavorano molti professionisti diversi, ognuno con il suo compito specifico nell'ambito di rigidi protocolli che ci consentono di raggiungere ottimi risultati. La percentuale di casi nei quali gli impianti vanno a buon fine al primo intervento nella nostra casistica supera il 98,5%** , che è una percentuale più alta di quelle normalmente riportate dalla letteratura internazionale più accreditata***.

Se vuoi tornare ad avere i tuoi denti fissi, puoi affidarti all'esperienza della nostra clinica e provare il nostro **SERVIZIO ODONTOIATRICO A 360 GRADI.**

Telefona allo **0171.619210** per avere una valutazione approfondita del tuo caso.



CLINICA ODONTOIATRICA SALZANO TIRONE • Via Cascina Colombaro, 37 - CUNEO
Tel. 0171.619210 • www.studiosalzanotirone.it

Informazione sanitaria ai sensi della legge n° 248 (4/7/2006) e legge n° 145 (del 30/12/2018)

SALZANO TIRONE DENTAL POINT SRL Sede Operativa: Corso dello Statuto, 47 - MONDOVI - P.IVA 03952240046 - Tel. 0174.1976340 - Direttore sanitario Dott. Schembri Angelo, (Iscr. Albo Odontoiatri n° 0/256 di Ragusa).

CLINICA ODONTOIATRICA SALZANO TIRONE SRL CUNEO Sede Legale: Via cascina Colombaro, 31 - Cuneo - P.IVA 03301160044 - Direttore sanitario Dott. Stefano Salzano, Odontoiatra (Iscr. Albo Odontoiatri n° 488 di Cuneo).

*MA Elysad COIR 2019, T Belker COIR 2015 - ** F. Tirone JOMI 2021 - *** S. Engelhardt COIR 2014

ZUCCHIFABRIZIO/PUBBLICITA

Superbonus: arriva il decreto “Aiuti-quater”

La versione definitiva del decreto “Aiuti-quater” pubblicato in Gazzetta Ufficiale (DL 18 novembre 2022 n.176) prevede la possibilità per gli interventi che danno diritto al superbonus di utilizzare in 10 rate annuali di pari importo i crediti d'imposta derivanti dalle comunicazioni di cessione o di sconto in fattura, inviate all'Agenzia delle Entrate entro il 31 ottobre 2022 e non ancora utilizzati, anziché in 4 o 5 rate (vedi art.9 del Decreto allegato alla presente) A tal fine, dovrà essere inviata all'Agenzia un'apposita comunicazione da parte del fornitore o del cessionario secondo le modalità attuative che verranno definite da un successivo provvedimento. La quota di credito d'imposta non utilizzata nell'anno continua a non poter essere fruita negli anni successivi né a poter essere richiesta a rimborso. Inoltre si prevede che gli interventi agevolati, che vengono effettuati dai condomini e dalle persone fisiche su parti comuni di edifici interamente posseduti, purché composti da massimo quattro unità immobiliari, ma anche dalle persone fisiche per gli interventi sulle singole unità immobiliari all'interno dello stesso condominio o dello stesso edificio (sempre nel limite delle due unità immobiliari per gli interventi di riqualificazione energetica), al di fuori dell'esercizio di attività di impresa, arti e professioni, beneficiano del superbonus nella misura:

- del 110%, per le spese sostenute, a decorrere dal 1° luglio 2020, sino al 31 dicembre 2022;

- del 90% per le spese sostenute nell'anno 2023;
- del 70% per le spese sostenute nell'anno 2024;
- del 65% per le spese sostenute nell'anno 2025.

L'agevolazione spetta nella stessa misura anche per le Onlus, le ODV e le APS iscritte negli appositi registri. Tuttavia, è prevista una norma transitoria secondo la quale la riduzione dell'aliquota dal 110% al 90% con riguardo alle spese sostenute nell'anno 2023 non si applica agli interventi per i quali al 25 novembre 2022 è stata presentata la CILA (Comunicazione di Inizio Lavori Asseverata) e, in caso di interventi su edifici condominiali, all'ulteriore condizione che la “delibera assembleare che abbia approvato l'esecuzione dei lavori risulti adottata in data antecedente al 25 novembre 2022”, ovvero agli interventi di demolizione e ricostruzione degli edifici per i quali alla data del 25 novembre 2022 risulti presentata l'istanza per l'acquisizione del titolo abilitativo. Per gli interventi effettuati dalle persone fisiche su edifici unifamiliari (es. le villette), oppure su unità immobiliari “indipendenti e autonome” site in edifici plurifamiliari, invece, il superbonus continua a spettare nella misura del 110% con riguardo alle spese sostenute entro il 31 marzo 2023 (non più quindi soltanto fino al 31 dicembre 2022), a condizione che alla data del 30 settembre 2022 siano stati effettuati lavori per almeno il

30% dell'intervento complessivo.

I medesimi soggetti hanno diritto al superbonus nella misura del 90% in relazione alle spese sostenute entro il 31 dicembre 2023 se hanno avviato gli interventi a partire dal 1° gennaio 2023, ma ad alcune condizioni:

- il contribuente è titolare del diritto di proprietà o del diritto reale di godimento sull'unità immobiliare oggetto degli interventi;
- l'unità immobiliare è adibita ad abitazione principale;
- il contribuente ha un “reddito di riferimento” non superiore a 15.000 euro. Il reddito di riferimento si calcola dividendo la somma dei redditi complessivi del contribuente e del coniuge (o soggetto assimilato) e familiari relativi all'anno precedente quello di sostenimento della spesa, per un numero che varia in funzione del numero dei familiari a carico.



Per maggiori informazioni

Area Fiscale e Tributaria di Confartigianato Cuneo
tel. 0171 451111
fiscale@confartcn.com

bono

serramenti e porte

SEDE

via del Passatore, 138 - Cuneo
Tel. 0171.611761

▪ SERRAMENTI AD ALTA EFFICIENZA ENERGETICA IN LEGNO

▪ LEGNO/ALLUMINIO P.V.C.

SHOWROOM

corso Nizza 52 - Cuneo
335.8325603 (Paolo Riberi)

www.serramentibono.com



tec-artigrafiche.it

Riduzione contributiva 2022 per le imprese edili, le indicazioni INPS

Con la circolare n. 123 del 28 ottobre 2022, l'INPS fornisce indicazioni operative per il godimento della riduzione contributiva dell'11,50% a favore delle imprese edili per l'anno 2022, oltre a informazioni in merito alla misura del beneficio e alle modalità di accesso, all'invio e alla gestione delle istanze. Tale riduzione, prevista dall'articolo 29 del decreto-legge n. 244/1995 per gli operai a tempo pieno del settore edile, è stata confermata per l'anno 2022 nella misura dell'11,50% con il decreto del Ministero del Lavoro e delle politiche sociali del 5 settembre 2022, emanato di concerto con il Ministero dell'Economia e delle finanze. Per i periodi di paga da gennaio 2022 a dicembre 2022, hanno diritto all'agevolazione contributiva i datori di lavoro classificati:

- nel settore industria con i codici statistici contributivi da 11301 a 11305;
- nel settore artigianato con i codici statistici contributivi da 41301 a 41305;
- nonché caratterizzati dai codici Ateco 2007 da 412000 a 439909.

L'INPS ricorda che non costituiscono attività in senso stretto – pertanto sono escluse dalla riduzione contributiva in oggetto – le opere di installazione di impianti elettrici, idraulici



e altri lavori simili, contraddistinte dai codici Ateco 2007 da 432101 a 432909 e dai codici statistici contributivi 11306, 11307, 11308, 41306, 41307, 41308, sempre accompagnati dai codici di autorizzazione 3N e 3P.

Il beneficio consiste in una riduzione sui contributi dovuti, nella misura dell'11,50%, per le assicurazioni sociali diverse da quella pensionistica e si applica ai soli operai occupati per 40 ore a settimana. Non spetta, quindi, per i lavoratori a tempo parziale.

L'accesso al beneficio è subordinato alle seguenti condizioni:

- il possesso dei requisiti di regolarità contributiva, attestata tramite il documento unico di regolarità contributiva, fermi restando gli altri obblighi di legge e il rispetto degli accordi e contratti collettivi nazionali, nonché di quelli regionali, territoriali

o aziendali, laddove sottoscritti, stipulati dalle organizzazioni sindacali dei datori di lavoro e dei lavoratori comparativamente più rappresentative sul piano nazionale;

- il rispetto di quanto previsto in materia di retribuzione imponibile;
- assenza per i datori di lavoro di condanne passate in giudicato per la violazione della normativa in materia di sicurezza e salute nei luoghi di lavoro nel quinquennio antecedente la data di applicazione dell'agevolazione.

Nella circolare si ribadisce, inoltre, che la riduzione contributiva non spetta per quei lavoratori per i quali sono previste specifiche agevolazioni contributive ad altro titolo, che non ammettono il cumulo con altre riduzioni. Le istanze finalizzate all'applicazione della riduzione contributiva relativamente all'anno 2022 dovranno essere inviate esclusivamente in via telematica avvalendosi del modulo "Rid-Edil" – disponibile all'interno del Cassetto previdenziale del contribuente sul sito internet dell'Istituto www.inps.it – nella sezione "Comunicazioni on-line", funzionalità "Invio nuova comunicazione".

I datori di lavoro potranno inviare le domande per l'applicazione della riduzione contributiva, relativa al 2022, fino al 15 febbraio 2023.

- Allarmi per interno
- Allarmi per esterno
- Sistemi via cavo, via radio e misti
- Impianti di rilevazione incendio
- TVCC professionali

C.D.E.
Centro della Sicurezza
 C.D.E. snc di Ronchetto Salvana Diego & C

CENTRO DISTRIBUZIONE AUTORIZZATO

Tecnoalarm
 Hi-Tech Security Systems



- Preventivi senza impegno
- Teleassistenza e reperibilità 24 ore
- Forniture anche per elettricisti ed installatori

La C.D.E. snc opera esclusivamente nel settore della sicurezza dal 1974.

Potete contattarci per avere un preventivo completamente GRATUITO!

Corso Galileo
 Ferraris, 11A
 12100 - CUNEO
 Tel. 0171 64442

info@cdeallarmi.it
cdeallarmi.it

Registro ufficiale degli operatori professionali RUOP

Il regolamento 2016/2031 prevede l'istituzione di un registro ufficiale per identificare gli operatori professionali che:

- introducono o spostano nell'Unione piante, prodotti vegetali e altri oggetti per i quali è richiesto un certificato fitosanitario o un passaporto delle piante
- Sono autorizzati a rilasciare un PP (Passaporto per le Piante)
- che chiedono al Servizio fitosanitario di rilasciare certificati di esportazione, ri-esportazione, pre-esportazione
- che applicano i marchi ISPM 15 sugli imballaggi in legno

Sono esonerati dall'iscrizione al RUOP

- Gli OP che forniscono esclusivamente e direttamente agli utilizzatori finali piccoli quantitativi di piante, prodotti vegetali e altri oggetti, attraverso mezzi diversi dalla vendita tramite contratti a distanza
- Gli OP che forniscono esclusivamente e direttamente agli utilizzatori finali piccoli quantitativi di semente, escluse quelle

che richiedono un certificato fitosanitario in caso di introduzione nell'UE

- Chi esercita una attività professionale riguardante le piante, i prodotti vegetali e altri oggetti che si limita al loro trasporto per conto di un altro operatore professionale;



- Chi esercita esclusivamente il trasporto di oggetti di ogni tipo con l'utilizzo di materiale da imballaggio di legno
Piccoli quantitativi: Commissione europea deve ancora integrare il regolamento stabilendo i limiti massimi per i piccoli quantitativi – per questo tema vedremo di vigilare.

Come può un Operatore professionale registrarsi al RUOP?

L'OP deve presentare una domanda di registrazione al Servizio fitosanitario regionale competente per territorio.

L'articolo 66, punto 2, del regolamento 2016/2031 elenca gli elementi che devono essere obbligatoriamente dichiarati in domanda.

Tra questi si evidenzia:

- indirizzo dei siti e, se del caso, ubicazione degli appezzamenti di terreno utilizzati dall' OP per svolgere le proprie attività;
- Tipi di merce, famiglie, generi, specie cui appartengono piante e prodotti vegetali
- Gli OP registrati presentano annualmente un aggiornamento dei dati comunicati in sede di domanda entro il 30

aprile di ogni anno per i dati dell'anno precedente.

Per approfondire si segnala il seguente link:
<https://www.protezionedellepiante.it/nuova-disciplina-fitosanitaria/>

TUTTO A NOLEGGIO PER COSTRUIRE E RISTRUTTURARE

casseforme



ascensori



N1 ITALIA MOROZZO CN 0171-771005 enne1@enne1.it

Appalti, al via il Fascicolo Virtuale dell'operatore economico

Il 24 ottobre scorso è stata pubblicata in Gazzetta ufficiale la Delibera 464 del 27 luglio 2022 e dunque dal 9 novembre per partecipare alle gare di appalto sarà obbligatorio l'uso del FVOE il Fascicolo Virtuale dell'Operatore Economico (Fvoe), che consente alle stazioni appaltanti, attraverso un'interfaccia web, di verificare i requisiti di partecipazione agli appalti pubblici

Tre le principali novità, rispetto al sistema Avcpass precedente che viene così superato: la verifica dei requisiti non si ferma alla fase di aggiudicazione ma viene estesa alla fase di esecuzione e dunque al mantenimento dei requisiti da parte di chi si è aggiudicato la gara e di eventuali subappaltatori; il Fascicolo verrà utilizzato per tutte le procedure di affidamento; verrà istituito l'Elenco degli operatori economici già verificati.

Attraverso questo elenco una stazione appaltante che sta aggiudicando una gara può osservare se un determinato operatore economico risulta già stato verificato in una precedente gara.

Tra i dati che comprovano il possesso dei requisiti messi disposizione attraverso il Fascicolo ci sono la Visura Registro delle Imprese fornita da Unioncamere; certificato del casellario giudiziale integrale fornito dal Ministero della Giustizia; l'Anagrafe delle sanzioni amministrative, fornita dal Ministero della Giustizia; il Certificato di regolarità contributiva di ingegneri, architetti e studi associati, fornito dalla Cassa Nazionale di Previdenza ed Assistenza per gli Ingegneri ed Architetti Liberi Professionisti (Inarcassa); la Comunicazione di regolarità fiscale fornita dall'Agenzia delle Entrate secondo quanto specificato nella tabella di approfondimento allegata alla presente delibera; Comunicazione Antimafia fornita dal Ministero dell'Interno.

Il Fascicolo virtuale dell'operatore economico (Fvoe) contiene tutti i dati per la partecipazione alle gare per cui è obbligatoria la verifica attraverso la Banca dati Anac sull'assenza di motivi di esclusione in base al Codice dei Contratti.

Mediante il Fascicolo sono effettuati:

- la verifica dell'assenza dei motivi di esclusione e del possesso dei requisiti per la partecipazione alle procedure di affidamento disciplinate dal codice dei contratti pubblici. Per le procedure di importo inferiore a 40.000 euro l'utilizzo del sistema è facoltativo, previa acquisizione di un CIG ordinario;
- il controllo della dichiarazione del subappaltatore attestante l'assenza dei motivi di esclusione di cui all'articolo 80 e il possesso dei requisiti speciali di cui agli articoli 83 e 84 del codice;
- il controllo del possesso dei requisiti di selezione e dell'assenza dei motivi di esclusione ai sensi dell'articolo 80 in capo ai soggetti ausiliari;
- il controllo in fase di esecuzione del contratto della permanenza dei requisiti.

Il Fascicolo consente:

- alle stazioni appaltanti, attraverso



Dallo Scavo ...



TUTTO PER L'EDILIZIA!



Cuneo Calcestruzzi



... al Tetto!



Via Passatore, 198
Fraz. Passatore
12100 CUNEO

www.cuneocalcestruzzi.com

Tel. 0171 689003
Fax: 0171 689255
E-mail: info@cuneocalcestruzzi.com
info@cuneo-edile.com
info@smt92.com

SPECIALE EDILIZIA

un'interfaccia web e i servizi di interoperabilità con gli Enti Certificanti, l'acquisizione delle certificazioni comprovanti il possesso dei requisiti di carattere generale, tecnico-organizzativo ed economico-finanziario per l'affidamento dei contratti pubblici;

comprovanti il possesso dei requisiti speciali la cui produzione è a loro carico;

- il riuso dei documenti presenti nel FVOE per la partecipazione a più procedure di affidamento, nei termini di validità temporale degli stessi; la validità temporale delle certificazioni riguardanti

- il riuso da parte delle stazioni appaltanti dell'esito delle verifiche effettuate sul possesso dei requisiti per la partecipazione ad altre procedure di affidamento e l'accesso ai documenti a comprova, nel limite di validità temporale di cui sopra.



- agli operatori economici, tramite apposite funzionalità, l'inserimento nel fascicolo dei dati e delle certificazioni

i requisiti di carattere generale è stabilita convenzionalmente in 120 giorni, ove non diversamente indicato;

Per maggiori informazioni e per restare sempre aggiornata visita il sito www.anaepa.it

FALCO FRATELLI

TERMOIDRAULICA - LATTONERIA - COPERTURE
IMPERMEABILIZZAZIONI - LAVORI SU FUNE E CONFINATI
LINEE VITA - ENERGIE RINNOVABILI - ANTINCENDIO

**SOLUZIONI EFFICACI PER IL SETTORE
CIVILE E INDUSTRIALE**

**CONTROLLO E MANUTENZIONE
DI COPERTURE E IMPIANTI**

**INTERVENTI E ASSISTENZA
PER DETRAZIONI AL 50%, 65% E 110%**

Visita il nostro sito: www.falcofratelli.it

RINA PERSONALE CERTIFICATO
UNI 11554 OPERATORE POST
CONTATORE GAS

INSTALLATORE PROFESSIONALE
SISTEMI TECNOLOGICI
IPSAL
Riwegà

F-GAS
F-GAS

Via Milia, 22 - 12012 Boves (CN)
falcofratelli@gem.it - Tel. 0171 1876830

TUTTI
I NOSTRI
SERVIZI
CON UN
CLICK



Prestazione energetica degli edifici: dall'UE norme più rigorose

Il Consiglio Europeo ha definito nei giorni scorsi l'orientamento generale sulla proposta di revisione della direttiva sulla prestazione energetica nell'edilizia, che costituirà la base dei preparativi per i negoziati con il Parlamento UE. La revisione della direttiva sulla prestazione energetica nell'edilizia rientra nel contesto del pacchetto "Pronti per il 55%" (Fit for 55) che definisce la visione per il conseguimento di un parco immobiliare a emissioni zero entro il 2050.

proprietà di enti pubblici dal 2028 dovranno essere a emissioni zero, mentre tutti gli edifici di nuova costruzione dal 2030. Per gli edifici esistenti, gli Stati membri hanno

quantità massima di energia primaria che gli edifici possono utilizzare per m² all'anno. L'obiettivo è incentivare le ristrutturazioni e portare a una graduale eliminazione



Per quanto riguarda gli edifici nuovi, il Consiglio ha convenuto che gli edifici nuovi di

convenuto sull'introduzione di norme minime di prestazione energetica corrispondenti alla

degli edifici con le prestazioni peggiori e a un miglioramento continuo del parco



Siamo presenti nelle vostre case dal 1942. Tre generazioni che con passione, si sono passate la staffetta con competenza, professionalità ed all'avanguardia nelle tecnologie, hanno svolto e svolgono tutti i lavori inerenti il riscaldamento, il condizionamento, la manutenzione impianti, ed oggi anche i pannelli solari ed il fotovoltaico. Volevamo ringraziare tutti coloro che ci hanno contattato, fatto entrare nelle loro case ed aziende ed hanno fatto nascere e crescere un rapporto di stima e fiducia reciproca.

**RISPARMIARE CON IL CALORE DEL SOLE...
...pensaci!**

F.LLI PALLAVIDINO
Impianti di riscaldamento, condizionamento, pannelli solari
gestione e manutenzione impianti

Corso Italia, 10
Via Risorgimento 3/bis • Mondovì (Cn)
Tel. 0174.551648
f.llipallavidino@gmail.com

immobiliare nazionale.

Per quanto concerne gli edifici non residenziali esistenti, gli Stati membri hanno previsto soglie massime di prestazione energetica, basate sul consumo di energia primaria, pari al 15% entro il 2030 e al 25% entro il 2034.

Le soglie sarebbero stabilite sulla base del consumo energetico del parco immobiliare nazionale al 1° gennaio 2020 e possono essere differenziate a seconda delle diverse categorie di edifici.

Per gli edifici residenziali esistenti, gli Stati membri hanno convenuto di fissare norme minime di prestazione energetica sulla base di una traiettoria nazionale in linea con la progressiva ristrutturazione del loro parco immobiliare per renderlo a emissioni zero entro il 2050, come indicato nei loro piani nazionali di ristrutturazione edilizia.

La traiettoria nazionale sarebbe espressa come un calo del consumo medio di energia primaria dell'intero parco immobiliare

residenziale durante il periodo 2025-2050, con due punti di controllo per tenere traccia dei risultati conseguiti dagli Stati membri. In questo modo si garantirebbe che il consumo medio di energia primaria dell'intero parco immobiliare residenziale sia equivalente almeno:

- entro il 2033, alla classe di prestazione energetica D
- entro il 2040, a un valore determinato a livello nazionale derivato da un graduale calo del consumo medio di energia primaria dal 2033 al 2050 in linea con la trasformazione del parco immobiliare residenziale in un parco immobiliare a emissioni zero.

Tra le altre novità, per gli attestati di prestazione energetica verrebbe introdotta una nuova categoria "A0" che corrisponde agli edifici a emissioni zero. Inoltre, gli Stati membri potranno aggiungere una nuova categoria "A+" corrispondente agli edifici che, oltre a essere edifici a emissioni zero, offrono un contributo alla rete energetica da rinnovabili in loco.

L'attestato di prestazione energetica per gli edifici, precedentemente stabilito dalla direttiva, classifica gli edifici su una scala da A (con le migliori prestazioni) a G (con le prestazioni peggiori) in base alla loro prestazione energetica.

Gli Stati membri hanno convenuto di fissare requisiti che garantiscano che tutti i nuovi edifici siano progettati per ottimizzare il loro potenziale di produzione di energia solare. Gli Stati membri hanno concordato l'installazione di impianti solari adeguati:

- entro il 31 dicembre 2026, su tutti i nuovi edifici pubblici e non residenziali con una superficie coperta utile superiore a 250 m²
- entro il 31 dicembre 2027, su tutti gli edifici pubblici e non residenziali esistenti sottoposti a ristrutturazioni importanti o profonde con una superficie coperta utile superiore a 400 m² e
- entro il 31 dicembre 2029, su tutti i nuovi edifici residenziali

Gli Stati membri hanno concordato prescrizioni finalizzate a mettere a disposizione infrastrutture per la mobilità sostenibile, tra cui punti di ricarica per automobili e biciclette elettriche all'interno o in prossimità degli edifici, cablaggio per infrastrutture future e parcheggi per biciclette. Hanno inoltre introdotto passaporti di ristrutturazione volontari per gli edifici.

Gli Stati membri hanno convenuto di pubblicare piani nazionali di ristrutturazione edilizia contenenti una tabella di marcia con obiettivi nazionali per il 2030, il 2040 e il 2050 per quanto riguarda il tasso annuo di ristrutturazione energetica, il consumo di energia primaria e finale del parco immobiliare nazionale e le relative riduzioni delle emissioni operative di gas a effetto serra. I primi piani saranno pubblicati entro il 30 giugno 2026 e successivamente ogni cinque anni.

I PROFESSIONISTI DEL LEGNO SEMPRE CON VOI

SERRAMENTI INFISSI SPECIALI IN LEGNO

Laboratorio: via Cuneo, 20/b - PIANFEI (CN)
Tel./Fax 0174 585194 - info@spaziolegno.eu
www.spaziolegno.eu

SPAZIO
legno S.p.A.



GIULIANO E C. - AVVOLGIBILI
BOVES (CN) Via Milia, 4
Tel. 0171 388245



info@giulianoinfissi.com - www.giuliano-infissi.it

La Sarotto Group di Narzole un caso “esemplare” di sostenibilità

Mauro Sarotto
Titolare Sarotto Group



Recentemente Unioncamere Piemonte, con la partecipazione di tutte le Camere di commercio della regione, ha avviato un progetto di sensibilizzazione sulle politiche ambientali per le PMI con lo scopo di animare il territorio attraverso l'individuazione delle best practices realizzate dalle imprese.

L'iniziativa prevede altresì l'apposito portale Ecocamere (www.ecocamere.it) che mette a disposizione delle imprese materiali, documenti, esperienze e servizi per facilitare una maggiore consapevolezza in materia di economia circolare.

L'obiettivo principale del progetto è quello di promuovere la consapevolezza dell'economia circolare come strumento di competitività economica, oltre che di sostenibilità ambientale.

In questo contesto, Unioncamere Piemonte ha individuato nell'iniziativa “Ricecycling Wall - La parete fatta di natura” di Sarotto Group, azienda edile di Narzole, un caso esemplare di sostenibilità.

L'iniziativa “Ricecycling Wall” è stata avviata, grazie a molteplici collaborazioni con il Politecnico di Torino e aziende quali Vicat, Isotech e Rice House, nel 2017 e riguarda l'impiego di residui di lavorazione del riso per realizzare materiali per l'architettura. Ne parliamo insieme al titolare dell'impresa, Mauro Sarotto.

In che cosa consiste la buona pratica di economia circolare?

Sarotto ha creato, per la produzione di pareti prefabbricate, “Ricecycling Wall”: una miscela ecologica costituita da legante naturale e aria in associazione alla lolla, che è un residuo della lavorazione del riso di cui rappresenta la buccia (30% del risone). La lolla è una biomassa largamente disponibile in Italia (che produce ben il 50% del riso a livello europeo), è costituita da lignina, cellulosa e silicio e ha importanti proprietà a fini costruttivi; infatti,

non marcisce e non è attaccabile da muffe né parassiti. Gli involucri edilizi costruiti con queste pareti, oltre ad avere un basso impatto ambientale, sono a loro volta riciclabili a fine vita e hanno ottime caratteristiche dal punto di vista termico e strutturale (buon isolamento, comfort abitativo, resistenza al fuoco ecc.). La sostenibilità di questa linea di produzione è legata inoltre alla capacità di generare benefici per gli imprenditori agricoli del territorio, consentendo loro di valorizzare i residui e garantendo continuità dei flussi.

Qual è la motivazione che ha spinto l'azienda in questa direzione?

La convinzione di dover contribuire, come azienda, alla transizione ecologica, ponendosi l'obiettivo di passare a un modello di economia circolare per contenere il consumo delle risorse naturali, la produzione di rifiuti e il rilascio di emissioni climalteranti.

La buona pratica è replicabile anche in altre realtà?

L'esperienza è facilmente replicabile ovunque si coltivi e lavori il riso; ulteriori ricerche potrebbero inoltre contribuire a individuare

Grosso Legnami

Tetti in legno
Travi e perline di
tutte le essenze
Pavimenti in legno



Tavolame da
falegnameria
Pellet / Cippato
Legna da ardere



LEGNO... da oltre 50 anni, è la nostra materia prima

Nel settore **RISCALDAMENTO**, oltre alla legna da ardere, produciamo anche cippato per le caldaie a biomassa e, a magazzino, è anche disponibile il pellet di puro castagno. **GROSSO LEGNAMI S.R.L.** lavora il legno dal settore forestale, al trasporto, al prodotto finito, occupandosi dell'intera filiera del “prodotto legno”, riuscendo così a rispondere in modo ottimale ad ogni esigenza.

**GROSSO LEGNAMI Srl - Moiola (Cn) - Tel./Fax 0171 72909 - info@grossolegnami.com
www.grossolegnami.com**

nuove modalità di impiego della lolla.
Una barriera allo sviluppo di questo tipo di attività è la difficoltà di accesso ai finanziamenti.



Che cos'è l'economia circolare?

L'economia circolare, concetto chiave per un'economia verde e passo fondamentale verso una crescita sostenibile, si basa sulla ottimizzazione dei sistemi, piuttosto che delle singole componenti, passando da un approccio "lineare" a "sistemi produttivi circolari e resilienti".

L'economia circolare rivaluta il potenziale economico degli output che oggi costituiscono solo un'esternalità negativa (rifiuti, scarti, inutilizzato) e propone di reimmetterli nel sistema, creando cicli rigenerativi. Idealmente, come succede in

natura, l'economia potrebbe rigenerarsi in maniera perpetua.

Adottare un approccio circolare significa rivedere tutte le fasi della produzione e prestare attenzione all'intera filiera coinvolta nel ciclo produttivo, attraverso i principi base di: eco-progettazione (progettare i prodotti in modo che siano composti da elementi biologici non tossici oppure, quando composti da metalli pesanti e plastiche, con caratteristiche che ne permettano lo smontaggio o la ristrutturazione), utilizzo di energie rinnovabili, riciclo, riuso e recupero dei materiali in successivi cicli produttivi, riducendo al minimo lo spreco di risorse.



IRONIKA

IL RIFIUTO UN'OPPORTUNITÀ A PORTATA DI MANO

Con noi lo scarto diventa risorsa!

RITIRIAMO
PANNELLI
FOTOVOLTAICI

ACQUISTIAMO
APPARECCHIATURE ELETTRICHE ED ELETTRONICHE
METALLI FERROSI E NON - CAVI E BATTERIE AL PIOMBO

Per informazioni visita il nostro sito o chiamaci senza impegno!
Via Marconi 110 - 12030 Marene (Cn) - Tel. 0172 742329 - info@raeemicrometal.com

www.raeemicrometal.com



Confartigianato Cuneo guarda al futuro e studia le comunità energetiche

Proseguono le azioni di Confartigianato Cuneo per permettere alle imprese di approcciarsi e approfondire le tematiche collegate alle "comunità energetiche". Una "comunità energetica" è la costituzione di un soggetto giuridico, senza scopo di lucro, (associazione, cooperativa, impresa commerciale) che ha la possibilità di installare impianti per la produzione di energia da fonte rinnovabile e di auto-consumarla, decidendo nello scambio di energia le tariffe di "compravendita". Introdotta in Italia dalla Legge Milleproroghe del 2020, nascono dalla direttiva Red II (2018/2001/UE) e sono di fatto uno strumento nato per consentire a cittadini, imprese, amministrazioni di condividere e scambiarsi energia all'interno di un determinato distretto.

In questo contesto, Confartigianato si sta interrogando su come intervenire e apportare il proprio contributo.

In primis è stato attivato un apposito portale – comunita.energetiche.eu – che è il punto di partenza da dove reperire informazioni e documenti su questa importante tematica. In questi ultimi mesi, poi, non sono mancati momenti convegnistici e di approfondimento – e anche nell'immediato futuro saranno

organizzati incontri diffusi su tutto il territorio della provincia.

Con un ragionamento di più ampio respiro, scopo dell'Associazione è quello di valorizzare le positività delle comunità energetiche, non dimenticando gli ovvi risvolti per i privati cittadini, ma con un'attenzione particolare all'impatto per il mondo economico.

Tre i livelli su cui ragionare. Il primo livello è come fruitori. Le Micro e Piccole Imprese (MPI) potrebbero ridurre in parte lo spread che oggi subiscono sul costo dell'energia (che, purtroppo, per le aziende nostrane, è tra

i più alti d'Europa). Il secondo livello riguarda il ruolo di Installatori e Imprese dell'ICT potenzialmente coinvolti nella progettazione di installazione di questi sistemi. Il terzo livello, e forse il più importante, è il ruolo che le imprese artigiane potranno avere come promotori di uno sviluppo di Distretti produttivi che, facendo leva sulle caratteristiche delle imprese artigiane intercettino i bisogni e trovino soluzioni dedicate alla maggior diffusione possibile dell'opportunità (fattispecie che, in visione prospettica, potrebbe contribuire a generare lavoro e occupazione).

Partecipa anche tu alla transizione ecologica della tua zona. Insieme produrremo e consumeremo energia rinnovabile, riducendo i costi della bolletta elettrica, alimentando una crescita economica sostenibile e abbattendo le emissioni inquinanti. Ne vuoi sapere di più? Possiamo fornirti supporto progettuale e operativo nella costituzione di una Comunità Energetica.

Comunit@
energetiche eu



comunita.energetiche.eu



RIBERO

TERMO SANITARI S.R.L.

SEDE | SHOWROOM
Via Cagnolo, 2 - BERNEZZO | CN

MAGAZZINI:
Bernezzo 0171 857285 | Manta 0175 88581

**APPROFITTA
DEGLI INCENTIVI!**



bollitori e pannelli solari





stufe e caldaie a legna e pellet



pompe di calore



www.riberotermosanitari.it

Obbligo di attestazione SOA anche per gli appalti privati

COSA CAMBIA PER LE IMPRESE?

Dal 1° gennaio 2023 le imprese che eseguono lavori privati sopra i 516.000 euro ricadenti nell'ambito dei "Superbonus" dovranno essere in possesso di idonea attestazione SOA.

SOA è acronimo di Società Organismo di Attestazione. L'omonima attestazione che tale organismo rilascia è il documento che dimostra i requisiti economico-organizzativi dell'impresa. La certificazione SOA dimostra che l'impresa opera nel rispetto delle norme europee UNI EN ISO 9000 ed alla vigente disciplina nazionale e, quindi, certifica un modo di operare dell'impresa.

Dal 1° gennaio 2023 e fino al 30 giugno 2023, in mancanza di un'attestazione SOA

già valida, le imprese dovranno dimostrare di aver sottoscritto un contratto con una SOA per il conseguimento della qualificazione; dal 1° luglio 2023 saranno considerate valide solo le attestazioni SOA già ottenute. Tale novità normativa vale per i bonus fiscali quali: bonus facciate, efficientamento

energetico, sisma bonus, bonus colonnine elettriche, ...Confartigianato Cuneo, attraverso la propria Area Certificazione e Appalti e grazie alla collaborazione di partner qualificati nel settore, può affiancare le imprese interessate in ogni aspetto del processo di ottenimento della SOA.



Per informazioni

Ufficio Certificazioni
Sportello Appalti e Certificazioni
Tel. +39 0171 451111
E-mail: servizio.appalti@confartcn.com

Massucco Costruzioni

WORKS - SERVICE

DEMOLIZIONI
INDUSTRIALI

DEMOLIZIONI
CIVILI

DEMOLIZIONI
SPECIALI



DEMOLIZIONI PONTI - VIADOTTI - CAVALCAVIA

Operiamo su tutto il territorio nazionale

SCOPRI I NOSTRI SERVIZI

Per info, preventivi e sopralluoghi contatta

Tel.0171.385982

filippo.bertaina@massuccot.com - 349.1529018
lorenzo.tomatis@massuccot.com

www.massuccocostruzioni.com

Qualsiasi sia
la **TUA attività**
offri più visibilità
alla tua
impresa.

Per la **tua pubblicità** su:

La Voce

DELL'IMPRESA



Rivolgiti a TEC Arti Grafiche

PIANIFICA CON NOI

la **TUA pubblicità.**



adv@tec-artigrafiche.it
tec-artigrafiche.it

TEC srl - Via dei Fontanili, 12
Fossano (Cn)
tel. 0172 695897
int. 2





univest - il blocco

BOX PREFABBRICATI

varietà e versatilità

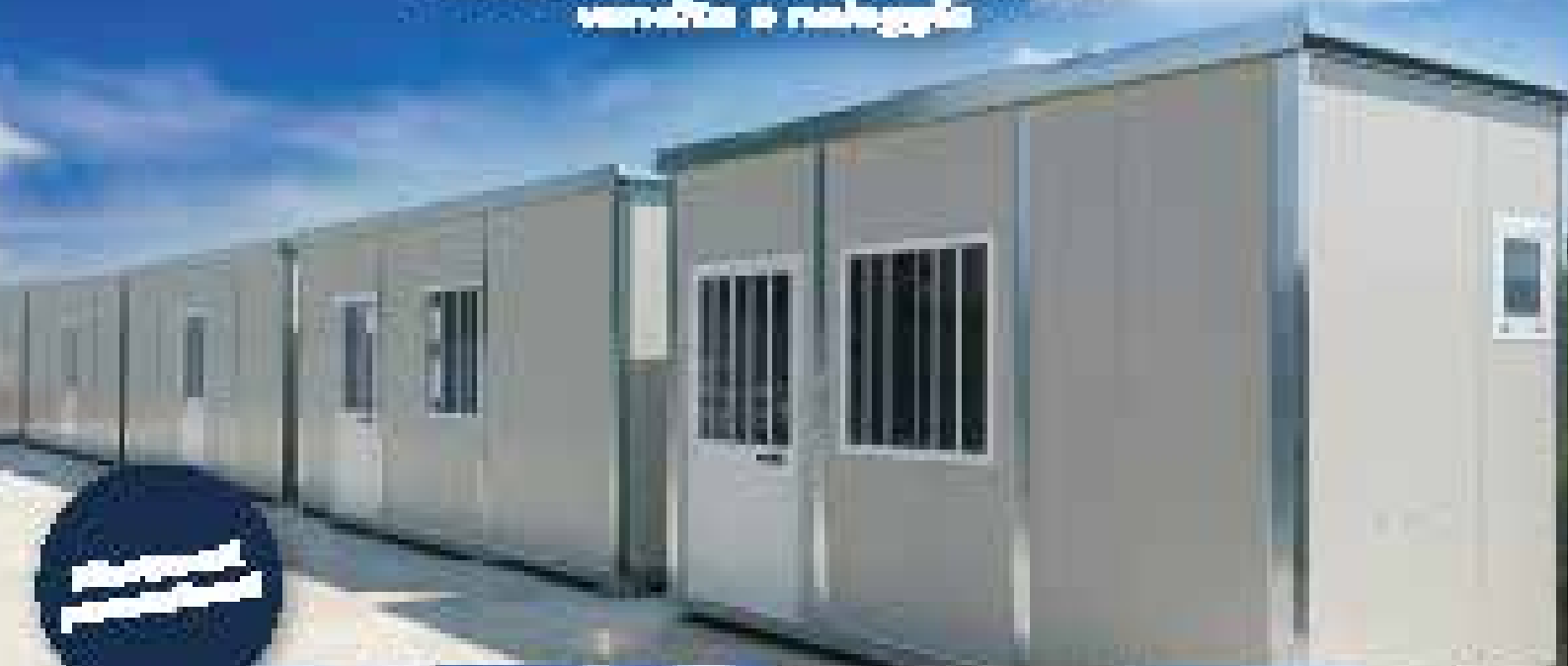

Moduli prefabbricati
per ogni esigenza



Box ufficio 4x6m



2x4x6m



Box 6x6m



Box 12x6m con rampa



Box 12x6m



Box 6x6m con rampa



Box 6x6m con pavimento in legno

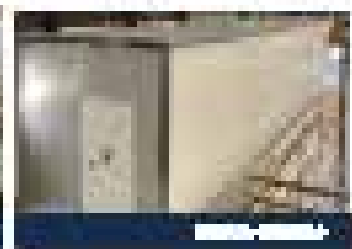

Box 6x6m con rampa e scala



Box 2x2x6m



Box 6x6m con soffitto in gesso



Box 6x6m con rampa e scala



Box 6x6m con rampa e scala

Univest s.p.a. - Via S. Maria Maddalena, 10 - 00198 Roma (RM) - Italia
Tel. +39 06 478411 - Fax +39 06 478412 - Email: info@univest.it

www.univest.it

Alpifidi alla convention annuale Fedart Fidi 2022

Si è svolta a Roma, il 17 e il 18 novembre, l'annuale Convention di FEDART FIDI Federazione alla quale aderisce anche Alpifidi S.c. L'evento aveva come titolo identificativo "CONFIDI PATRIMONIO D'IMPRESA".

All'evento, in rappresentanza del nostro confidi hanno partecipato il Presidente Stefano Fracasso e il Direttore Generale Roberto Ploner.

Nella sua relazione di apertura dei lavori il Presidente di Fedart Fidi Fabrizio Campaioli ha sottolineato come i confidi nel tempo, pur mantenendo uno stretto legame con il settore economico di costituzione, nel nostro caso l'artigianato, siano diventati sempre più intersettoriali abbracciando aziende di tutti i settori economici; ha voluto sottolineare

l'importanza del ruolo dei confidi, soprattutto per le micro e piccole imprese nel supportarle con i propri servizi nelle attività di accesso al credito, divenendo per esse un vero e proprio patrimonio (da qui il titolo dell'evento).

Dopo il saluto dei Presidenti delle Federazioni che hanno dato vita a Fedart Fidi ovvero Dario Costantini Presidente di CNA, Giacomo Basso Presidente di Casartigiani e Marco Granelli Presidente di Confartigianato Imprese, è stata presentata la ricerca Fedart sui confidi associati con dati riferiti anche al sistema confidi in Italia; si osserva dal 2015 ad oggi una riduzione del numero complessivo dei confidi operanti in Italia da 564 a 205; tra di essi i confidi vigilati sono 32 (erano 63 nel 2015) mentre i confidi minori sono passati da 501 a 173. Mentre lo stock di garanzie complessivo è in calo, i confidi intermediari hanno

incrementato le loro quote a discapito dei confidi minori. All'interno del perimetro Italia la quota detenuta dai soli confidi Fedart si attesta al 58%.

Negli interventi che si sono susseguiti, il rappresentate della Banca d'Italia ha



evidenziato come vi sia stata una forte restrizione del credito alle micro e piccole imprese fino al periodo ante covid, trend che si è invertito nel 2020 e 2021 per effetto delle garanzie pubbliche, ma che è oggi, con la riduzione dell'intensità delle garanzie pubbliche, tornato a risalire; il fenomeno è stato più marcato sulle erogazioni delle banche di grandi dimensioni.

Anche a parità di rischio le micro imprese ottengono meno credito delle grandi imprese a causa soprattutto dell'irrigidimento della regolamentazione e della standardizzazione dei processi valutativi nei quali le informazioni qualitative hanno sempre meno peso.

Ha rilevato inoltre la riduzione del numero degli sportelli sul territorio e di conseguenza il venir meno della vicinanza delle banche con le imprese.

Occorrerà dunque lavorare su 3 leve:

- concentrare l'intervento pubblico principalmente sulle micro e piccole imprese e sulle imprese a maggior rischio;
- rendere meno distortivo di quanto è stato in fase di emergenza covid

l'intervento pubblico valorizzando la complementarità tra garanzia pubblica e garanzia privata

- lavorare per migliorare la patrimonializzazione delle imprese.

Per tutti questi aspetti, i confidi, in quanto conoscenti del territorio, potranno e dovranno giocare un ruolo importanti di facilitatori dell'accesso al credito soprattutto per le micro, piccole imprese e per le imprese più a rischio.

Nel corso della convention si è discusso anche della legislazione dei confidi la cui legge quadro risale

al 2003; la discussione si è incentrata sulla classificazione, il ruolo e le attività previste per le due attuali categorie di confidi ovvero i confidi intermediari vigilati e i confidi cosiddetti "minori" e sulla necessità di definire una complementarità tra la garanzia pubblica e la garanzia privata al fine di efficientare le risorse pubbliche e migliorare l'accesso al credito delle micro e piccole imprese.

Alpifidi

Per informazioni

Sede di Cuneo - Via I° Maggio n° 8/10

Tel. 0171/051200

email commerciale.cuneo@alpifidi.it

Contro la crisi a vincere è la tenacia delle imprenditrici

INTERVISTA A ROSALBA MURIALDO, PRESIDENTE TERRITORIALE DI DONNE IMPRESA CUNEO



Rosalba Murialdo, imprenditrice artigiana di Mombarcaro del settore dell'acconciatura è da circa un anno la Presidente territoriale del Movimento Donne Cuneo. Il Movimento Donne Cuneo, nato all'interno di Confartigianato Cuneo nel 1995 con lo scopo di sostenere ed incoraggiare la partecipazione delle imprenditrici artigiane all'attività sindacale, economica e sociale, oggi raggruppa una ventina di dirigenti dei più svariati settori e molte altre imprenditrici che seguono le attività del Movimento provenienti da tutta la provincia di Cuneo.

Presidente qual è la situazione dell'imprenditoria femminile in provincia di Cuneo?

In questi ultimi anni tante imprenditrici hanno dovuto sacrificare il lavoro in particolare durante il lock down per esigenze famigliari, la cura degli anziani e dei figli. Poi il mondo è entrato in un periodo di ulteriori difficoltà dovute alla guerra, al caro bollette e

dell'aumento delle materie prime. Nonostante tutto, le donne si sono rimboccate le maniche ed hanno saputo, pur nella crisi, crescere. Infatti, secondo i dati di Unioncamere Piemonte, nella nostra regione rappresentano ben il 22,5% delle imprese.

Come vede il futuro delle donne?

Serve innanzitutto partire dalla consapevolezza. In questi anni il nostro Movimento ha organizzato diversi momenti formativi per le donne insegnando loro la leadership, l'importanza della comunicazione, del corretto approccio con le banche. Occorre aumentare la rappresentanza. Le donne devono partecipare direttamente non solo all'interno del Sistema Confartigianato ricoprendo ruoli di vertice, quali ad esempio le presidenze zionali, ma è molto importante che siano presenti anche presso enti pubblici e privati e nelle amministrazioni comunali, per dare più incisività al ruolo del mondo imprenditoriale femminile. Purtroppo, ancora oggi è la donna a farsi carico della gestione della casa, con un significativo incremento degli impegni quotidiani. Piccoli passi in avanti sono stati fatti, ma non basta. Ad esempio, è stato introdotto il congedo di paternità per i padri lavoratori e la maternità anticipata a rischio per le lavoratrici autonome, ma non esistono politiche alternative che aiutino le imprenditrici nella gestione dei figli (basti pensare al numero esiguo degli asili nido) e che permetta a loro di esprimere nell'impresa

le molteplici potenzialità. Purtroppo gli strumenti finora adottati dal Governo per sostenere l'imprenditoria femminile non sono stati sempre efficaci, in quanto è necessario promuovere sostegni tutto l'anno per aiutare la nascita delle imprese e non lanciare campagne a spot che si concludono con un click day. Abbiamo avuto la conferma che la procedura del click day delude le aspettative delle imprenditrici e finisce per creare disparità nelle condizioni di accesso agli incentivi da parte delle potenziali richiedenti.

Quali sono i prossimi appuntamenti del Movimento Donne Cuneo?

Stiamo organizzando un corso sulla comunicazione efficace rivolto alle imprenditrici per fornire strumenti di leadership ed aumentare la fiducia nelle proprie capacità. Inoltre nei nostri comitati, che organizziamo nel corso dell'anno, cerchiamo di dare voce alle imprenditrici che vi partecipano. Rappresentano momenti utili di confronto e di scambio, per questo motivo siamo sempre pronte a recepire i loro bisogni e le priorità.



GALFRÈ PIERPAOLO srl
Albo bonificatori CAT 10 A/E

BONIFICA AMIANTO

- RIMOZIONE E SMALTIMENTO ETERNIT CON RILASCIO DI CERTIFICATI
- RISTRUTTURAZIONE E REALIZZAZIONE NUOVE COPERTURE
- LAVORI EDILIVIARI

GALFRÈ PIERPAOLO srl
PIASCO - Strada dei Campassi, 26
Tel. 0175 064052
Cell. 333 9336413



impresagalfrepierpaolo@gmail.com
www.rimozioneamiantocn.it

Al WAB Confartigianato Cuneo - Zona di Bra ha premiato due pittrici cuneesi

Mariella Bonardo vicepresidente della Consulta Pari Opportunità di Bra e delegata del Movimento Donne di Confartigianato - zona di Bra ha consegnato una targa di premio alle pittrici Maria Cavallo e Francesca Semeraro per il dipinto "L'Abbraccio" esposto al WAB di Bra, biennale di arte contemporanea dedicata alle donne ed alla loro creatività. Del dipinto esposto nella mostra braidese, artefice dell'immagine della tigre la pittrice braidese Francesca Semeraro, e del bosco che circonda l'animale, realizzato con vera corteccia, la pittrice saviglianese Maria Cavallo. Un impatto emotivo degno di essere catalogato come autentico segnale di "ripresa", in un momento



storico ancora difficile. "Quest'opera - ha specificato Mariella Bonardo - realizzata a quattro mani mi ha particolarmente colpita

natura, e la conseguente responsabilità di proteggerla.

Giunta quest'anno alla quarta edizione, nel mese di ottobre al Movicentro di Bra, ha riscosso un grande successo la WAB, biennale di arte contemporanea, è stata promossa dalla Consulta per le Pari opportunità del Comune di Bra, ed ha proposto disegni, dipinti, sculture, incisioni, grafica, fotografia, tutto al femminile, con la presenza di centodiciannove partecipanti provenienti da diciassette regioni d'Italia, e da due nazioni

per la scelta dei materiali originali, in particolare l'abbraccio all'albero ci rimanda ad una vicinanza fisica tra le persone e la

europee, Germania e Francia.

"L'arte è cultura, passione ed è una carezza per l'anima"

MG, benvenuta a Cuneo. Benvenuta in Automattiauda.



Abbiamo un futuro luminoso davanti a noi ed abbiamo una lunga tradizione.

MG è sempre stata all'avanguardia fin dalla sua nascita come Morris Garages nel 1924.

Anche oggi le nuove generazioni possono scegliere un'auto con questo marchio iconico; rinnovato, elettrificato e predisposto per il futuro.

Scopri la Gamma MG in Concessionaria e prova il suo piacere di guida con un Test Drive!

Recharge yourself 

**auto
mattiauda**

AUTOMATTIAUDA
Via Torino, 381 - Cuneo / Tel. 0171.682594
www.mattiaudagroup.com



Annuncio pubblicitario con finalità promozionale. I valori dei veicoli MG sono stati testati nel nuovo ciclo di prova WLTP (Worldwide Harmonized Light Vehicle Test Procedure). **MG EHS** Consumo di energia 240 Wh/km - Emissioni CO2 43 g/km - Consumo ciclo combinato 1,8 L/100km. **MG ZS EV** Autonomia di percorrenza 320-440 km - Consumo di energia 173-178 Wh/Km - Emissioni CO2 0 g/km. **MG ZS Benzina** Emissioni CO2 149-163 g/km - Consumo ciclo combinato 6,6-7,2 L/100km. **MG Marvel R** Autonomia di percorrenza 370-402 km - Consumo di energia 194,1-209 Wh/Km - Emissioni CO2 0 g/km. **MG5** Autonomia di percorrenza 310-400 km - Consumo di energia 175-184 Wh/Km - Emissioni CO2 0 g/km. Immagini puramente illustrative, per dettagli su allestimenti e disponibilità gamma colori consultare mgmotor.it

Anche all'Assemblea nazionale di Confartigianato i Giovani protagonisti del futuro

Omar Garino

Presidente

Movimento Giovani Imprenditori
Confartigianato Imprese Cuneo



A margine dell'Assemblea nazionale 2022 di Confartigianato Imprese – di cui ha diffusamente parlato il presidente territoriale Luca Crosetto nel suo editoriale (pag.2-3) – vorrei in questo spazio dedicare un paio di riflessioni a un passaggio del presidente nazionale Marco Granelli.

“Siamo – ha detto Granelli – il Paese europeo con il maggior numero di giovani imprenditori, protagonisti di un cambio generazionale quanto mai necessario, che va sostenuto con interventi per la trasmissione d'impresa e la qualità delle competenze.

Bisogna ridare, insomma, una speranza di futuro ai giovani ed al nostro Paese attraverso lavoro di qualità e che si svolga (...) in piena sicurezza”.

Quale sintesi migliore di descrivere quella che è la mission del nostro Movimento? “Cambio generazionale” e “trasmissione d'impresa”: argomenti sui quali già in passato il gruppo e Confartigianato Cuneo stessa si è attivata, e che sicuramente vedrà nel futuro grande attenzione per aiutare i giovani imprenditori – che siano di prima oppure seconda generazione – a trasformare la loro idea (il loro sogno?) in un progetto concreto, reale, sostenibile.

E poi il tema delle “competenze”.

La formazione ancora una volta fattore abilitante, necessario e imprescindibile per la nascita e lo sviluppo dell'attività imprenditoriale. E anche in questo contesto da sempre il nostro Movimento e la nostra Associazione profondono impegno e risorse

per “far crescere” – professionalmente, ma anche culturalmente e dal punto di vista personale – gli imprenditori.

Infine, la sicurezza sul lavoro – asset imprescindibile, sul quale proprio quest'anno Confartigianato ha organizzato la splendida rassegna “Esperienze Artigiane sul Palco”, e che da sempre, specie nelle nostre micro, piccole e medie imprese artigiane, è parte imprescindibile della nostra “cultura d'impresa”.

Insomma, non solo la conferma della grande attenzione del nostro sistema – ad ogni livello – per i “giovani imprenditori”, concetto inteso in senso lato – ma anche, se vogliamo, una “chiamata alla armi” proprio per il nostro Movimento Giovani Imprenditori.

Chi vuole essere protagonista del cambiamento? Anzi, chi vuole non farsi cogliere impreparato e guidare lui stesso il suo futuro?

Il nostro Movimento Giovani vi aspetta!

AREA SICUREZZA SUL LAVORO

Consulenza specifica e assistenza sulle misure di sicurezza da adottare

Sicurezza sul Lavoro

Valutazione dei rischi

Incarico R.S.P.P. esterno

POS - Piani Operativi di Sicurezza

Assistenza continuativa per la sicurezza sul lavoro

Implementazione di un modello organizzativo di gestione (MOG)

Pratiche di immatricolazione impianti di terra e apparecchi di sollevamento

Certificazioni e appalti

Certificazioni ISO 9001 - ISO 14001 - ISO 45001

Certificazione Catena di Custodia FSC® o PEFC

Marchatura CE Direttiva Macchine 2006/42/CE

Certificazione UNI EN 1090

Patentini di saldatura

Assistenza Appalti Pubblici

Attestazioni SOA



Confartigianato
CUNEO

Confartigianato Cuneo

Area Sicurezza sul Lavoro

tel. +39 0171 451111

e-mail sicurezza.lavoro@confartcn.com

cuneo.confartigianato.it

Amilcare Merlo, Imprenditore simbolo del “Made in Cuneo”

Confartigianato Cuneo e A.R.PRO.M.A. – Associazione Revisori Produttori Macchine Agricole piangono la scomparsa di Amilcare Merlo, fondatore con la sorella Natalina dell'azienda leader del mercato delle macchine operatrici telescopiche. “Il Cavalier Merlo”, come tutti lo conoscevano (fu insignito della onorificenza di Cavaliere del lavoro dal Presidente della Repubblica Carlo Azeglio Ciampi nel 2002) è stato tra gli imprenditori più appassionati e lungimiranti del nostro territorio, capace di costruire e far crescere, insieme alla sua famiglia, l'omonimo gruppo con sede a San Defendente di Cervasca – aderente da diversi anni ad A.R.PRO.M.A..

Risulta difficile riassumere l'importanza che il Cavalier Merlo, anche vicepresidente di Confindustria Cuneo, ha avuto per il mondo dell'impresa e non solo, come altrettanto ardua sarebbe l'impresa di elencare tutti gli incarichi che ha ricoperto e i riconoscimenti che gli sono stati assegnati negli anni. Tra tutti, andava certamente orgoglioso della laurea honoris causa in Ingegneria Meccanica ricevuta presso la sede di Mondovì del Politecnico di Torino, assegnatagli per “le

eccezionali capacità tecniche con cui ha guidato lo sviluppo di numerosi progetti innovativi nel campo della meccanica e per lo spirito imprenditoriale grazie al quale ha fondato e dirige una impresa di livello internazionale di sicuro impatto economico e sociale nel territorio in cui è radicata”. «*Ho un ricordo emblematico, il primo incontro con lui.* – commenta Luca Crosetto, presidente di Confartigianato Cuneo e

A.R.PRO.M.A. – *Mi diede appuntamento in azienda a fine giornata, arrivò dopo di me e si mise a disposizione. Parlammo fino a tardi, senza badare al tempo che passava. Lascia dietro di sé un percorso importante, lui partito da una piccola attività come tanti di noi. Ma quell'officina ha saputo farla diventare un'azienda tra le prime al mondo. Ecco perché rimane un simbolo del “made in Cuneo” che tanti ci invidiano»*



VERCOL

COLORIFICIO

SCEGLI
I MIGLIORI
PRODOTTI
A PREZZI
DI FABBRICA!

www.vercol.it
MAGLIANO ALPI (CN)
0174.627809

ORARI PUNTO VENDITA:
LUNEDÌ - VENERDÌ
8:00 - 12:30 / 14:30 - 19:00
SABATO
8:00 - 12:30
POMERIGGIO CHIUSO

In arrivo la perequazione per le pensioni 2022

Il decreto Aiuti-bis ha previsto due misure a favore dei pensionati: un bonus (un aumento, cioè, una tantum del 2% delle rate di pensione spettanti nell'ultimo trimestre 2022, alle sole pensioni d'importo lordo fino a 2.692 euro) e l'anticipo al 1° novembre del conguaglio della perequazione dovuto per l'anno 2022, con riconoscimento della rivalutazione dell'1,9% (il conguaglio-aumento è stato dello 0,2%).

La rivalutazione della pensione tecnicamente si chiama perequazione; in pratica, è la rivalutazione annuale degli importi di tutte le pensioni, al fine di adeguarli al costo della vita per proteggere il loro potere d'acquisto, almeno in parte, dall'erosione dovuta all'inflazione.

La rivalutazione non è applicata in misura uguale per tutte le pensioni, ma variabile a seconda di tre fasce di appartenenza in cui ricade l'assegno oggetto di rivalutazione. Considerando l'importo della pensione in vigore al 31 dicembre 2022, cioè incluso il conguaglio di perequazione che è stato anticipato al 1° novembre

Si applica a tutti i trattamenti pensionistici erogati dalla previdenza pubblica, dalle gestioni dei lavoratori autonomi, dalle gestioni sostitutive,

esonerative, esclusive, integrative ed aggiuntive. Si applica alle pensioni dirette e a quelle ai superstiti (pensioni di

reversibilità e pensione indiretta), indipendentemente dal fatto che esse siano integrate al trattamento minimo.



I PENSIONATI ANAP A “SCUOLA” DI INFORMATICA

Per il prossimo anno si stanno programmando dei corsi di formazione per i Pensionati ANAP interessati ad approfondire meglio l'uso del personal computer e dello smartphone in collaborazione con il FabLab di Confartigianato Cuneo. Per informazioni e iscrizioni contattare la Segreteria ANAP al numero 0171 451101

GIUNTA ANAP NOVEMBRE

Si è svolta l'8 novembre scorso a Savigliano la Giunta Provinciale; la prima parte dell'incontro ha visto la presenza di Stefano Melchio, geologo e accompagnatore naturalistico, che è stato ospitato per illustrare ai presenti un tema interessante quanto articolato; l'origine geologica dei paesaggi della Provincia di Cuneo. Attraverso illustrazioni e fotografie è stata raccontata l'origine delle Alpi, formate a causa della collisione fra le placche europea e africana a seguito della presenza di un grande oceano. Si è venuti a conoscenza del fatto che fra le nostre montagne esistono testimoni silenziosi di questa origine come antichi fondali marini, spiagge, fossili e colate vulcaniche sottomarine aventi più di 100 milioni di anni. Il racconto ha illustrato la successiva formazione delle Langhe, con l'ormai scomparso "bacino ligure piemontese" che ha permesso di capire ai presenti l'esistenza così diffusa di strati di sabbie, di conchiglie sparse ovunque e del famoso "tufo di langa". Dopo circa un'ora di racconto i presenti hanno avuto tempo per rivolgere molte domande sui temi che li hanno incuriositi maggiormente, dalle "rocce verdi" fino ai terremoti degli Appennini. La Giunta ha poi condiviso il calendario degli incontri per il 2023 e gli eventi da programmare per poi trasferirsi al ristorante La Sirenetta per il pranzo conviviale.



GLI APPUNTAMENTI IN PROGRAMMA PER IL 2023

La Giunta Provinciale ha stilato il calendario degli incontri e gli eventi in programma per il 2023.

GENNAIO – La Morra nel cuore delle Langhe

FEBBRAIO – Treno Storico, un'esperienza fantastica dal quale ammirare panorami unici

MARZO – Viaggio a Roma in treno dal 27 al 30 marzo

APRILE – Messer Tulipano al Castello di Pralormo (TO)

MAGGIO – Giornata della Salute a Vicoforte Mondovì

GIUGNO – Festa Nonni & Nipoti presso il Parco Fluviale di Cuneo

LUGLIO – Festa Provinciale del Socio Anap e Premiazione Maestri d'Opera

SETTEMBRE - Castello e Parco di Masino a Caravino (TO)

OTTOBRE – Festa Regionale del Socio a Biella

NOVEMBRE – Palazzo Reale, Palazzo Madama e Museo del Cinema a Torino

DICEMBRE – Neviglie Cantina Sarotto con la botte più grande del mondo e pranzo di Natale

Confartigianato Zona di Mondovì ha aderito a “Mondovì Sicura”

Confartigianato Imprese Cuneo – Zona di Mondovì, in collaborazione con la Protezione Civile e l'ANA (Associazione Nazionale Alpini) – Sezione di Mondovì, ha aderito lo scorso 22 ottobre all'iniziativa del Comune di Mondovì “Mondovì Sicura”.

L'evento solidale, che prosegue a precedenti attività già iniziate durante l'estate e ne anticipa altre di prossima attuazione, si è posto come obiettivo quello di mettere in sicurezza la città, interessando l'area del Borgato e delle Scuole “Anna Frank”. In particolare, un gruppo di Associati e Dirigenti si è messo all'opera per supportare alcune operazioni di pulizia del fiume Ellero.

«Abbiamo accolto con slancio l'appello dell'Amministrazione comunale – commentano Davide Sciandra e Roberto Ganzinelli, presidente e vicepresidente della Zona – Ci è parso naturale, pur in questo momento non facile per le nostre imprese, pensare alla collettività. Con questo gesto esprimiamo in modo concreto l'azione di Confartigianato Cuneo quale associazione non solo impegnata nell'affiancamento delle aziende, ma come realtà sensibile a esigenze e problematiche della collettività e del territorio».





Rotosollevatori Boman.

Il modo intelligente di saldare.





Sollevere, inclinare, ruotare e capovolgere per saldare in posizione comoda e sicura.

Dall'esperienza Boman nasce una gamma di manipolatori e posizionatori pensata per migliorare il ciclo di lavorazione. Mezzi concepiti per aumentare il comfort e la sicurezza degli operatori, ottimizzando tempi e costi di produzione.



A WOW presentate le “Passeggiate Gourmet” e il marchio “Bike valley”

Anche Confartigianato Cuneo ha preso parte alla prima edizione del Salone dello sport e della cultura outdoor “WOW”, svoltosi a Palazzo Bertello di Borgo San Dalmazzo dal 18 al 20 novembre scorsi. L'evento ha proposto ai visitatori una presentazione ad ampio raggio del mondo della montagna, con la proposta di attività outdoor da vivere nel Cuneese. Confartigianato Cuneo ha colto l'occasione per presentare le “passeggiate gourmet”, che valorizzano imprese, prodotti e territorio, e le iniziative collegate al marchio della “bike valley”, un logo, ma anche un'idea e una visione per identificare non solo una provincia particolarmente vocata al cicloturismo, ma anche contraddistinto da un'alta concentrazione di imprese collegate alle “due ruote”.



A sinistra Katia Manassero, Presidente Confartigianato Imprese Cuneo - Zona di Borgo San Dalmazzo.
A destra Omar Garino Presidente Movimento Giovani Imprenditori Confartigianato Imprese Cuneo



Dr. Marco Gallo
STUDIO DENTISTICO

Da 25 anni ti aiutiamo a scegliere la soluzione migliore, per il tuo sorriso.

PRENOTA LA TUA VISITA
0171 944286

www.studiogallomarco.it
Via Umberto I, 126, 12022 Busca (CN)
Studio Dentistico Marco Gallo del
Dr. Marco Gallo Iscr. Albo degli Odontoiatri di CN n° 308

PROSSIMA APERTURA 2023

Corso Giovanni XXIII, 87, 12022 Busca (CN)

Per info: 0171 944286

Scopri tutti i nostri vantaggi ASSOCIANDOTI a Confartigianato Imprese Cuneo

Tutte le nostre convenzioni



Barbera bilance srl
Vendita e assistenza



COMITATO
ELETTROTECNICO
ITALIANO



CENTRO MEDICO
SANTEGIDIO
presso



FLY-IN
AIR IN PROGRESS



Audi Zentrum Alessandria
Audi Zentrum Asti
Audi Zentrum Alba
Audi Zentrum Cuneo



Visita il nostro sito per scoprire tutti
i vantaggi a te dedicati

cuneo.confartigianato/convenzioni

Per usufruire delle convenzioni ricordati di richiedere
la TESSERA ASSOCIATIVA o la DICHIARAZIONE ASSOCIATIVA

Start Play Bongioanni

E goditi il benessere



Si comanda dal telefono



Play Play SV



Play Combi



Play Extra Play Extra SV



Play con telaio da incasso



Sistemi Play Hybrid



Play è la gamma di caldaie murali per riscaldamento domestico in grado di soddisfare qualsiasi esigenza impiantistica. Modelli combinati per produzione istantanea di ACS o solo riscaldamento, con bollitore integrato da 50 litri, da interno, esterno o incasso,

integrabili nei sistemi Ibridi Bongioanni. Tutti dotate dell'esclusivo sistema BEST di analisi continua della combustione. Scegli il comfort più adatto alle tue esigenze. Scegli una Play e goditi il comfort rigorosamente made in Italy.

Contatta con fiducia il nostro agente di zona. Saprà indicarti la soluzione migliore e le modalità per accedere allo sconto in fattura o la cessione del credito.

Magda PINZARU
tel. 328.1045567

BONGIOANNI
La Caldaia Italiana



DUEDI srl - Via Piave, 14
12011 - BORGO SAN DALMAZZO (Cn)
tel. 0171.687816  
info@bongioanniclima.it • www.bongioanniclima.it

COMPRA ESI, VIVI EASY!



esi



IMPIANTI FOTOVOLTAICI

Per un' agricoltura più green



IRRIGAZIONE

a regola d'arte,
nel rispetto dell'ambiente



PISCINE INTERRATE e FUORI TERRA

Per vivere insieme la famiglia

Con **ESI** avete a disposizione i
migliori marchi presenti sul mercato!

Via Circonvallazione G. Giolitti, 74 - 12030 Torre San Giorgio (CN)

Numero verde **800 688 600**

Ghibaud Andrea 346 9685726 - Alessio Claudio 348 1470507 - Bossa Sandro 345 5929982

esi@esi-irrigazione.com - www.esiirrigazione.com