

# LEGGE DI STABILITA' 2016

---

## I BERSAGLI DI CONFARTIGIANATO

BILANCIO DEFINITIVO  
23/12/2015



  
*Confartigianato*  
Imprese

# MODIFICHE A TASI E IMU



**ABOLIZIONE TASI  
SU PRIMA CASA**  
(eccetto A/1 A/8 A/9)

**ABOLIZIONE IVIE  
SU PRIMA CASA**  
(eccetto A/1 A/8 A/9)

**RESTA IMU SU  
CASE DI LUSSO**

**PRIMA CASA**



**IMU + TASI SU IMMOBILI  
STRUMENTALI E CASE DI  
LUSSO**

PER IL 2016 I COMUNI POSSONO  
MANTENERE LA **MAGGIORAZIONE  
TASI (0,08%)** SE DELIBERATA PER  
IL 2015

**ALTRI IMMOBILI**

*L'eliminazione della Tasi sulla prima casa rappresenta un alleggerimento di tassazione per gli imprenditori proprietari di immobili per abitazione. Inoltre, come sollecitato da Confartigianato, la misura potrà avere positivi effetti sui consumi, effetto di stimolo sul mercato immobiliare, sulle compravendite di case e di conseguenza sulle imprese dell'edilizia.*

# MODIFICHE A TASI E IMU - IMBULLONATI



**IMMOBILI D-E**  
RENDITA CATASTALE  
DETERMINATA CON STIMA  
DIRETTA



**MACCHINARI ESCLUSI  
DALLA STIMA**

*L'esclusione dei cosiddetti macchinari 'imbullonati' dalla rendita catastale degli immobili a destinazione elimina un'assurda forma di tassazione ma, per Confartigianato, è soltanto il primo passo di un percorso che deve portare all'eliminazione del prelievo fiscale sugli immobili produttivi e sui beni strumentali utilizzati dagli imprenditori che non possono essere tassati alla stregua delle seconde case.*

# INCREMENTO FRANCHIGIA IRAP



Ditte individuali  
Società di persone  
Attività professionali

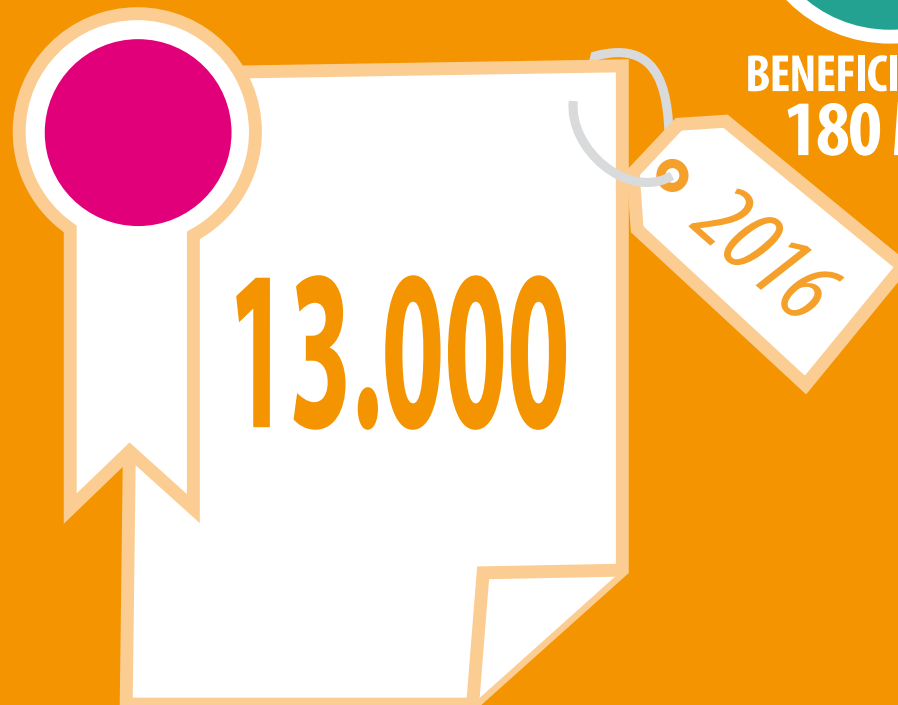

BENEFICI PER MPI  
**180 MLN**

*L'innalzamento della franchigia Irap accoglie le sollecitazioni di Confartigianato per ridurre l'incidenza dell'imposta soprattutto sulle imprese di minori dimensioni. Il prossimo passo della battaglia di Confartigianato consiste nell'ottenere la definizione dei requisiti minimi che escludono le piccole imprese ed i lavoratori autonomi privi della cosiddetta 'autonoma organizzazione' dal pagamento dell'IRAP.*

# MODIFICHE AL REGIME FORFETTARIO



BENEFICI PER MPI  
**414 MLN**

INNALZATA  
LA SOGLIA  
DEI RICAVI

**10.000**

REGIME DI FAVORE  
PER LE STARTUP:  
CALA L'ALIQUOTA  
DI CONTRIBUZIONE

**10% > 5%**

REINTRODUZIONE  
DEL MINIMALE CON RIDUZIONE  
DELLE ALIQUOTE  
CONTRIBUTIVE DEL

**35%**



*Il nuovo regime forfettario, che incorpora il regime dei 'minimi', fa ordine nel caos delle agevolazioni fiscali e contributive per gli aspiranti imprenditori. Un obiettivo raggiunto da Confartigianato che permette di evitare spreco di risorse pubbliche e garantisce certezza nella convenienza delle misure che incentivano le startup d'impresa.*

  
**Confartigianato**  
Imprese

# COMPENSAZIONE DEBITI-CREDITI



**NEL 2016 GLI IMPRENDITORI POTRANNO COMPENSARE LE CARTELLE ESATTORIALI CON I CREDITI NON PRESCRITTI, CERTI, LIQUIDI ED ESIGIBILI NEI CONFRONTI DELLA PUBBLICA AMMINISTRAZIONE**

*Riconosciuto anche per il 2016 il principio, sostenuto da Confartigianato, della compensazione tra i debiti fiscali e i crediti vantati dagli imprenditori verso la Pubblica Amministrazione. In questo modo, lo Stato debitore salderà le sue fatture agli imprenditori che attendono di essere pagati per beni e servizi forniti agli Enti pubblici.*

# PROCEDURE CONCORSUALI E IVA



**BENEFICI PER MPI  
126 MLN**

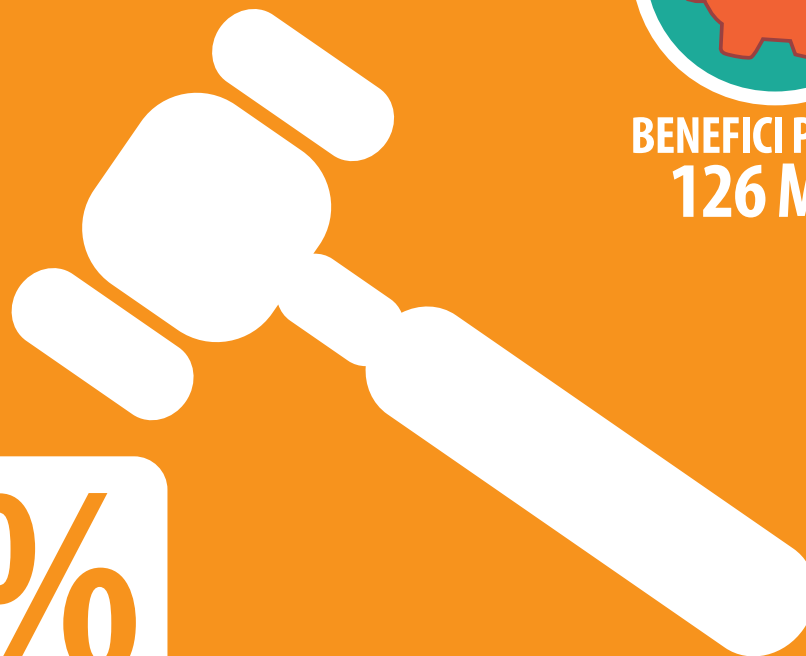

DAL 1° GENNAIO 2017  
SARA' POSSIBILE  
IL **RECUPERO IMMEDIATO**  
**DELL'IVA** ALL'APERTURA  
DELLA PROCEDURA CONCORSUALE



*Significativo passo in avanti per la battaglia che Confartigianato conduce in difesa dei diritti degli imprenditori alle prese con lentezze e costi della giustizia civile. Grazie a questa misura le piccole imprese coinvolte in fallimenti potranno recuperare l'IVA all'apertura della procedura concorsuale e non più alla chiusura della stessa.*

  
**Confartigianato**  
Imprese

# SUPER AMMORTAMENTI



**BENEFICI PER MPI  
310 MLN**

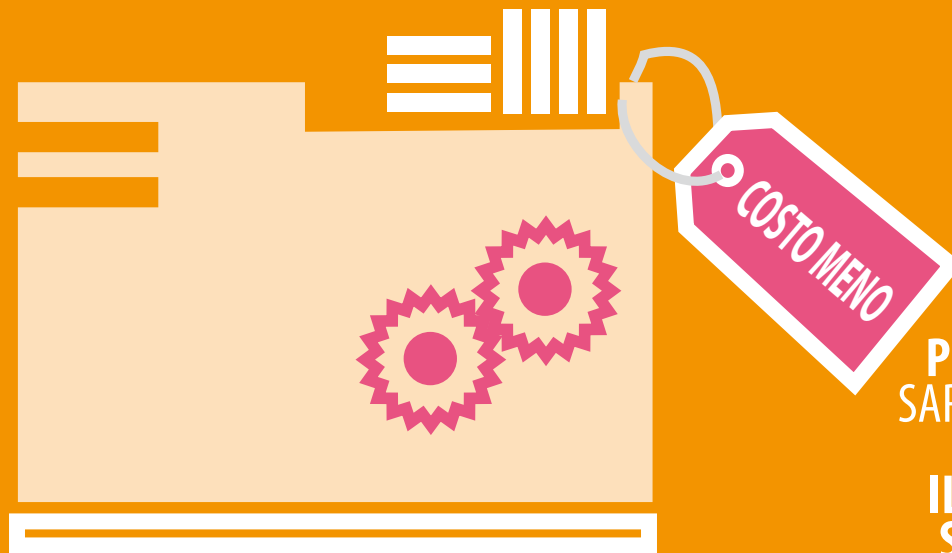

FINO AL  
31 DICEMBRE  
2016

**+40%**

**CRESCE DEL 40% LA DEDUZIONE  
PER L'ACQUISTO DI BENI STRUMENTALI.  
SARA' POSSIBILE AMMORTIZZARE IL 140%  
DEL COSTO DI ACQUISTO DEL BENE.  
IL BENEFICIO NON PRODURRA' EFFETTI  
SUL CALCOLO DEGLI STUDI DI SETTORE**

*La competitività delle imprese si gioca sulla possibilità di disporre di macchinari nuovi e innovativi. Gli incentivi per l'acquisto di beni strumentali corrispondono quindi alle sollecitazioni di Confartigianato per consentire agli imprenditori di rinnovare, con sconti significativi, i beni strumentali dell'azienda e mantenersi all'altezza di sfide sempre più impegnative sul fronte dell'innovazione e della capacità produttiva.*

  
**Confartigianato**  
Imprese



# RIDUZIONE ALIQUOTA IRES



BENEFICI PER MPI  
**553 MLN**

ALIQUOTA ATTUALE

**27,5%**

ALIQUOTA NEL 2017

**24%**

NEL 2017 L'ALIQUOTA IRES E' VISTA IN CALO DEL 3,5% (DALL'ATTUALE 27,5% AL 24%)

*Confartigianato segna un altro punto a favore della riduzione della pressione fiscale sulle piccole imprese. La riduzione dell'aliquota Ires contribuisce infatti ad alleggerire la tassazione su una quota significativa di imprenditori artigiani e di piccole aziende con meno di 20 addetti.*

# RIAMMISSIONE ALLA RATEIZZAZIONE

**I CONTRIBUENTI DECADUTI DALLA  
POSSIBILITÀ DI RATEIZZARE I DEBITI CON IL  
FISCO, SONO RIAMMESSI A QUESTO BENEFICIO  
SE PAGHERANNO LA PRIMA RATA  
SCADUTA ENTRO IL 31 MAGGIO 2016**



---

*Con questa misura il fisco si piega alle difficoltà della crisi e offre una nuova chance agli imprenditori. Per i contribuenti si apre quindi una nuova opportunità per saldare i propri debiti con il fisco.*

# RIVALUTAZIONE DEI BENI D'IMPRESA



IMPOSTA SOSTITUTIVA:

16%

BENI  
AMMORTIZZABILI

12%

BENI  
NON AMMORTIZZABILI

*La misura può rivelarsi d'interesse anche per le piccole imprese. Il maggior valore che emerge dalla rivalutazione contribuisce a rafforzare il patrimonio, con ovvie conseguenze nei rapporti con gli istituti di credito.*

# IMPOSTA SOSTITUTIVA IMMOBILI STRUMENTALI



IMPATTO  
ECONOMICO  
9,6MLN

L'IMPRENDITORE INDIVIDUALE  
IN POSSESSO DI **BENI IMMOBILI  
STRUMENTALI** POTRA'  
**ESCLUDERLI**  
**DAI REDDITI D'IMPRESA**  
PAGANDO UNA IMPOSTA  
SOSTITUTIVA PER IRPEF E  
IRAP PARI ALL'**8%\***

IMMOBILE STRUMENTALE

8%

\*DELLA DIFFERENZA TRA IL VALORE NORMALE DEL BENE  
ED IL VALORE FISCALMENTE RICONOSCIUTO

*La norma permette agli imprenditori di estromettere dal regime di impresa, a condizioni fiscali più vantaggiose di quelle attuali, gli immobili per i quali non si hanno possibilità di impiego profittevoli.*

# UTILIZZO DEL CONTANTE

# € 3.000

LA SOGLIA PER PAGAMENTI  
IN CONTANTE SALE  
DA 1.000 A 3.000 EURO



**ABROGATE LE NORME CHE IMPONEVANO PAGAMENTI TRACCIATI PER  
CANONI DI AFFITTO E DEI CORRISPETTIVI RELATIVI A CONTRATTI  
DI TRASPORTO SU STRADA**

*La novità nella soglia di utilizzo del contante risponde alla necessità di non comprimere la libertà dei consumatori. Positivo il giudizio di Confartigianato perché la misura può incentivare i consumi soprattutto in quei settori che rappresentano l'eccellenza del made in Italy e che sono sempre più apprezzati a livello internazionale.*

  
**Confartigianato**  
Imprese

# IMPRESE COLPITE DA CALAMITA' NATURALI



IMPATTO  
ECONOMICO  
5MLN

CITTADINI E IMPRESE COLPITI DA  
CALMITA' NATURALI,  
CHE HANNO AVUTO LA SOSPENSIONE  
DEL **PAGAMENTO DEI TRIBUTI**,  
AL TERMINE DELLA SOSPENSIONE  
**POTRANNO PAGARE I TRIBUTI 'CONGELATI'**  
**FINO A 18 RATE**



*Con la possibilità di pagare a rate i tributi, il fisco coglie le difficoltà vissute da cittadini e imprenditori ancora alle prese con gli effetti delle calamità naturali.*

# ZFU IN COMUNI DELLA LOMBARDIA



**IMPATTO  
ECONOMICO  
95MLN**



**ISTITUZIONE DI ZONE FRANCHE URBANE  
PER CENTRI STORICI DELLA LOMBARDIA  
COLPITI DAL TERREMOTO DEL 2012.**

LE AGEVOLAZIONI FISCALI, VALIDE PER IL 2016, CONSISTONO IN:

- ESENZIONE DALLE IMPOSTE SUI REDDITI (FINO A 100ML EURO)
- ESENZIONE DALL'IRAP (LIMITE 300ML EURO)
- ESENZIONE IMU

*La norma riconosce a cittadini e imprese della Lombardia il diritto a ricevere le stesse agevolazioni previste per gli altri territori colpiti da calamità naturali.*



# ASSUNZIONI A TEMPO INDETERMINATO

BENEFICI PER MPI  
541 MLN

# 40%

ESONERO (PER 24 MESI E NEL  
LIMITE MASSIMO DI 3.250 EURO ANNUI),  
DAL VERSAMENTO DEL 40%  
DEI **CONTRIBUTI PREVIDENZIALI**  
A CARICO DEI DATORI DI LAVORO  
PER LE **ASSUNZIONI**  
**A TEMPO INDETERMINATO**  
EFFETTUATE NEL 2016



*La conferma dell'esonero contributivo, sia pure in misura ridotta rispetto al precedente anno, permette alle piccole imprese di programmare la propria attività sulla base di maggiori certezze sul fronte occupazionale ed offrire nuove opportunità di lavoro ai giovani.*



# PREMI DI PRODUTTIVITA'



IMPOSTA SOSTITUTIVA:

**10%**

I PREMI DI PRODUTTIVITA', LEGATI AD  
"INCREMENTI DI PRODUTTIVITA', REDDITIVITA'  
QUALITA', EFFICIENZA E INNOVAZIONE"  
SONO ASSOGGETTATI A REGIME AGEVOLATO, ENTRO IL  
LIMITE DI IMPORTO COMPLESSIVO DI **2.000 EURO LORDI**

*Positivo il giudizio di Confartigianato sulla norma che incentiva il miglioramento della produttività aziendale. Per essere pienamente efficace per le imprese artigiane (che attuano contrattazione di livello territoriale) è essenziale che il decreto affidi alla contrattazione collettiva il compito di determinare i requisiti di "produttività, redditività, qualità, efficienza e innovazione" in base ai quali assegnare i premi.*

  
**Confartigianato**  
Imprese

# CONTRATTI DI SOLIDARIETA'



IMPATTO  
ECONOMICO  
60MLN

# 60MLN

RIFINANZIATI CON 60 MLN  
I CONTRATTI DI SOLIDARIETA'  
DELLE IMPRESE ARTIGIANE



*Una preziosa iniezione di risorse essenziali per sostenere il mercato del lavoro nelle imprese artigiane in una fase ancora costellata di difficoltà.*

# CASSA INTEGRAZIONE GUADAGNI

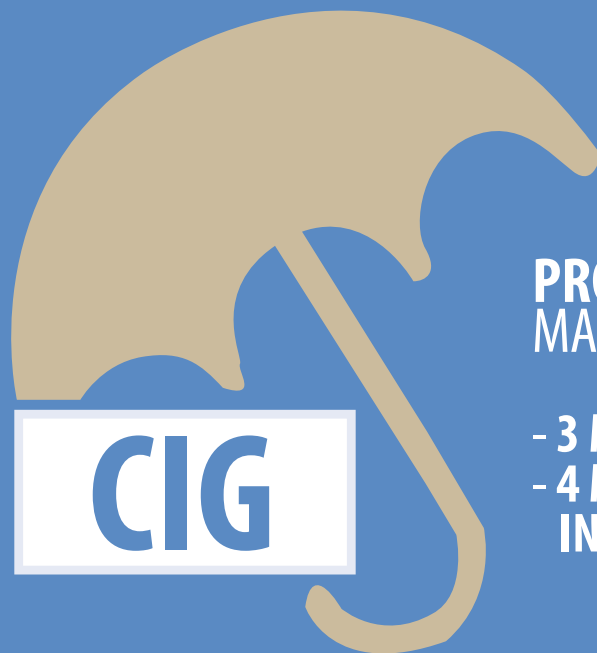

## PROROGA DELLA CIG IN DEROGA MA CON LIMITI RISPETTO AL 2014:

- 3 MESI DI FRUIZIONE PER LA CIG IN DEROGA
- 4 MESI PER I LAVORATORI IN MOBILITÀ IN DEROGA

*La proroga, sia pure con alcune limitazioni rispetto ai periodi di utilizzo, consente di fronteggiare le situazioni di difficoltà nel mercato del lavoro, in attesa che divenga pienamente operativa la riforma degli ammortizzatori sociali con le prestazioni erogate dal Fondo di solidarietà bilaterale dell'artigianato.*

# VOUCHER BABY-SITTING



IMPATTO  
ECONOMICO  
2MLN



# € 600

ESTESO IN VIA SPERIMENTALE  
IL **VOUCHER BABY SITTING**  
(600 EURO MENSILI PER TRE MESI)  
ALLE **IMPREDITRICI E**  
**ALLE LAVORATRICI AUTONOME.**  
E'ALTERNATIVO RISPETTO AL  
CONGEDO PARENTALE



*Un passo avanti, frutto delle battaglie di Confartigianato, per riconoscere alle donne il diritto a coniugare attività d'impresa e impegni familiari e colmare le disuguaglianze rispetto alle dipendenti. La misura ora va resa strutturale per superare definitivamente l'incomprensibile disparità di trattamento tra dipendenti e imprenditrici.*

  
**Confartigianato**  
Imprese

# FONDO VITTIME MANCATI PAGAMENTI



IMPATTO  
ECONOMICO  
10MLN

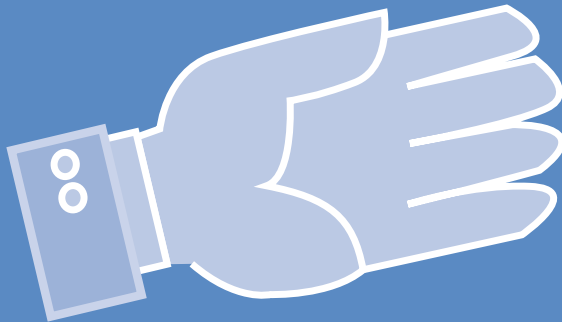
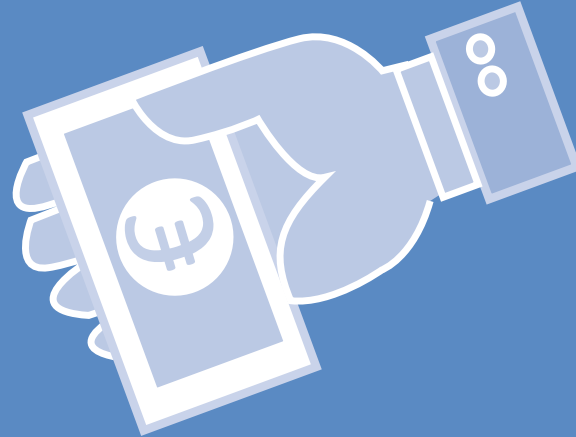

# 10 MLN

ISTITUITO PRESSO IL MINISTERO  
DELLO SVILUPPO ECONOMICO UN FONDO  
PER IL CREDITO ALLE AZIENDE VITTIME  
DI MANCATI PAGAMENTI,  
CON UNA DOTAZIONE DI 10 MILIONI DI EURO  
ANNUI PER IL TRIENNIO 2016-2018

*Primo risultato per la battaglia che Confartigianato conduce in difesa dei diritti di tanti piccoli imprenditori subfornitori travolti dai debiti e dai finti fallimenti delle aziende committenti.*

  
*Confartigianato*  
Imprese

# TAGLI A CAF E PATRONATI



**IMPATTO  
ECONOMICO  
103MLN**



## CAF

**TAGLI RIDOTTI  
DA 100 A 40 MLN**

## PATRONATI

**TAGLI RIDOTTI DA  
48 A 15 MLN**

*La riduzione dei tagli alle risorse di Caf e Patronati recepisce le sollecitazioni di Confartigianato per difendere la funzione di queste strutture essenziali per l'assistenza fiscale e previdenziale nei confronti dei cittadini e degli imprenditori.*

# ECOBONUS E RISTRUTTURAZIONE EDILIZIA



**BENEFICI PER MPI  
553 MLN**

**65%** FINO AL  
31 DICEMBRE  
2016

Interventi per  
risparmio energetico

Interventi su parti comuni  
di condomini

Recupero edilizio

Misure antisismiche



**50%** FINO AL  
31 DICEMBRE  
2016

Recupero edilizio  
(96.000 € in 10 anni)

Acquisto mobili ed  
elettrodomestici  
classe A+

*Obiettivo raggiunto da Confartigianato con misure che consentono di conseguire molteplici finalità utili alle imprese e al Paese: rilancio delle imprese delle costruzioni, emersione di attività irregolari, maggior gettito nelle casse dello Stato, riqualificazione del patrimonio immobiliare, risparmio ed efficientamento energetico e difesa dell'ambiente.*

  
**Confartigianato**  
Imprese



**IMPATTO  
ECONOMICO  
30,2MLN**

# BONUS MOBILI

**8ML > 16ML**

**INNALZAMENTO DA 8 A 16MILA  
EURO DETRAZIONE D'IMPOSTA  
PER L'ACQUISTO DI MOBILI  
DA PARTE DI GIOVANI COPPIE  
CHE COMPRANO LA PRIMA CASA**



*La misura offre una spinta importante per la ripresa dei consumi interni nel settore dell'arredamento, mercato di riferimento per artigiani e piccole imprese che rappresentano la maggioranza delle aziende del comparto.*

  
**Confartigianato**  
Imprese



# ALLARMI E CONTROLLI REMOTI



**IMPATTO  
ECONOMICO  
15MLN**

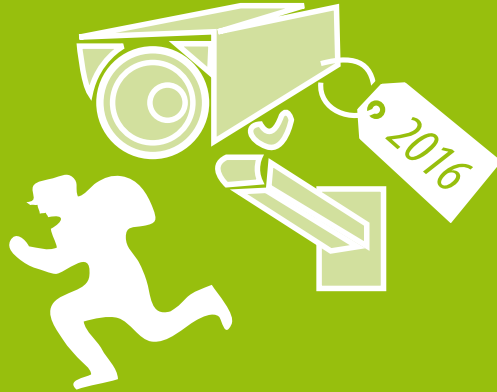

**CREDITO D'IMPOSTA  
(DA DEFINIRE CON DECRETO  
DEL MINISTERO DELL'ECONOMIA)  
PER LE SPESE DI INSTALLAZIONE  
DI SISTEMI DI VIDEOSORVEGLIANZA  
DIGITALE E ALLARMI**

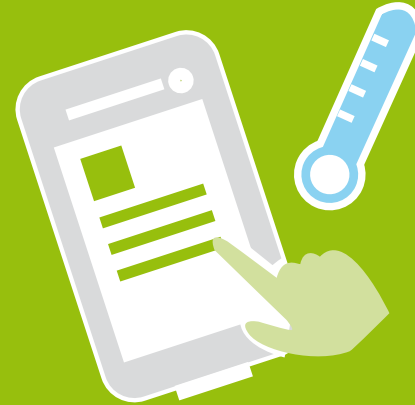

**65%**

**DETRAZIONE (ECOBONUS) PER L'ACQUISTO,  
L'INSTALLAZIONE E LA MESSA  
IN OPERA DI DISPOSITIVI PER  
IL CONTROLLO DA REMOTO DI IMPIANTI  
DI RISCALDAMENTO, PRODUZIONE  
ACQUA CALDA, CLIMATIZZAZIONE**

*La misura va nella direzione di stimolare l'innovazione nel settore dell'installazione di impianti e di promuovere la diffusione della domotica della sicurezza, nuova frontiera di un mercato che vede la presenza sempre più diffusa delle imprese artigiane.*

# MISURE PER L'AUTOTRASPORTO

## 410MLN

RISORSE COMPLESSIVE  
PER IL 2016

### CONFERMATI:

PEDAGGI (120 MLN)  
FORMAZIONE (10 MLN)

### AGGIUNTI:

FERRBONUS (20 MLN)  
MARE BONUS (45,5 MLN)



## 40MLN

PER L'ACQUISTO DI  
**AUTOVEICOLI  
DI NUOVA GENERAZIONE.**  
*LA MISURA E' FINANZIATA CON  
L'ESCLUSIONE DAL CREDITO  
DI IMPOSTA SULLE ACCISE DEI  
VEICOLI PIU' INQUINANTI.  
AI 40 MILIONI SI AGGIUNGE  
IL 15% DEI MAGGIORI RISPARMI  
SULLE ACCISE.*



## 13 MLN

PER GARANTIRE L'OPERATIVITA'  
DELLA **SEZIONE SPECIALE  
TRASPORTO DEL FONDO  
DI GARANZIA PER LE PMI**



## 65,5 MLN

**ESONERO CONTRIBUTIVO  
DELL' 80% (SU RICHIESTA)**  
DELLA CONTRIBUTIONE  
PREVIDENZIALE (AD ECCEZIONE  
PREMI INAIL) PER I CONDUCENTI  
DI VEICOLI DOTATI DI  
**TACHIGRAFO DIGITALE**  
CHE EFFETTUANO **TRASPORTI  
INTERNAZIONALI** PER ALMENO  
100 GIORNI ANNUI.  
*AI 65,5 MILIONI SI AGGIUNGE  
L'85% DEI MAGGIORI RISPARMI  
SULLE ACCISE AL FONDO SGRAVI  
CONTRIBUTIVI*



## 95 MLN

CONFERMA DELLE  
**DEDUZIONI FORFETARIE  
RELATIVE ALLE SPESE  
NON DOCUMENTATE.**  
ELIMINATA LA DISTINZIONE  
TRA TRASPORTI REGIONALI  
ED EXTRA REGIONALI

Le norme colgono le sollecitazioni di Confartigianato per ridurre i costi delle imprese, favorire l'innovazione dei veicoli, combattere i fenomeni di abusivismo e di cabotaggio illegale.

  
**Confartigianato**  
Imprese

# RETI D'IMPRESA

**15 > 5**

SCENDE DA 15 A 5  
IL NUMERO MINIMO DI IMPRESE  
CHE COSTITUISCONO UNA RETE  
PER ACCEDERE A BENEFICI  
DELL'INNOVAZIONE DIGITALE



*La norma consente agli imprenditori di superare la barriera d'accesso alle opportunità offerte dagli incentivi per promuovere l'innovazione e la digitalizzazione delle imprese.*

# BONUS STRUMENTI MUSICALI



IMPATTO  
ECONOMICO  
15MLN



# € 1.000

PER IL 2016 VERRÀ EROGATO UN  
**CONTRIBUTO UNA TANTUM DI 1.000 EURO**  
AGLI STUDENTI DEI CONSERVATORI E DEI LICEI  
MUSICALI PER L'ACQUISTO  
DI UNO STRUMENTO MUSICALE NUOVO.  
IL LIMITE COMPLESSIVO DI SPESA  
È PARI A 15 MILIONI

*Oltre a promuovere la diffusione della cultura musicale, questo incentivo avrà effetti positivi su uno dei settori in cui spicca l'eccellenza manifatturiera delle nostre imprese artigiane e che vanta distretti produttivi famosi in tutto il mondo.*

  
**Confartigianato**  
Imprese

# MISURE PER IL MEZZOGIORNO



**IMPATTO  
ECONOMICO  
617MLN**

# 20%



**CREDITO D'IMPOSTA DEL 20%  
PER INVESTIMENTI IN BENI STRUMENTALI  
NUOVI EFFETTUATI DA PICCOLE IMPRESE  
OPERANTI NEL MEZZOGIORNO.**



**ESONERO CONTRIBUTIVO PER ASSUNZIONI**



*La norma recepisce le sollecitazioni di Confartigianato per promuovere lo sviluppo del Mezzogiorno puntando, con incentivi ad hoc e con nuove, più semplici modalità di utilizzo, sulle potenzialità dell'artigianato e delle piccole imprese meridionali.*

*Gli sgravi per le assunzioni offrono agli imprenditori l'opportunità di far ripartire il mercato del lavoro e ridurre il tasso di disoccupazione nelle regioni del Sud.*

  
**Confartigianato**  
Imprese

# MERCATO ELETTRONICO P.A.



## CONSIP

AMPLIAMENTO DEI **LAVORI DI MANUTENZIONE**  
QUALIFICABILI COME LAVORI PUBBLICI

CALA IL NUMERO DI SOGGETTI **OBBLIGATI AD**  
**ACQUISTARE TRAMITE MEPA**

POSSIBILITA' PER I PICCOLI COMUNI DI POTER  
**COMPRARE IN AUTONOMIA**, SENZA PIU'  
L'OBBLIGO DI AGGREGARSI

*Arrivano novità sollecitate da Confartigianato: il mercato gestito da Consip si apre ad attività di manutenzione, svolte prevalentemente da piccole imprese, che diventano qualificabili come lavori pubblici. Nuove opportunità per le piccole imprese con la possibilità offerta ai Comuni con meno di 10.000 abitanti di eseguire in autonomia gli appalti di importo inferiore a 40mila euro, senza passare da una centrale, da un'unione di comuni o da un soggetto aggregatore. E ancora i piccoli lavori svolti da artigiani e piccole imprese saranno agevolati dalla riduzione di soggetti obbligati ad acquistare tramite il Mercato elettronico della pubblica amministrazione per importi inferiori a 1000 euro.*

  
**Confartigianato**  
Imprese

# PROMOZIONE DEL MADE IN ITALY

## 50 MLN

PREVISTI INTERVENTI PER RAFFORZARE LA PROMOZIONE DEL MADE IN ITALY E DELL'ITALIA NEL MONDO. STANZIATI 50 MLN CHE SI AGGIUNGONO AGLI 80 MLN GIA' PREVISTI



*Gli interventi a sostegno del made in Italy recepiscono l'esigenza espressa da Confartigianato di accompagnare le piccole imprese sui mercati esteri con iniziative che hanno dato buoni risultati: dalle missioni di incoming nei territori di origine delle pmi ai voucher per i temporary export manager alle mostre di immagine e commerciali in mercati target.*

  
**Confartigianato**  
Imprese

# COOPERAZIONE INTL. PER LO SVILUPPO



## INCREMENTO FONDO PER LA COOPERAZIONE INTERNAZIONALE E LO SVILUPPO

2016

+120 MLN

2017

+240 MLN

2018

+360 MLN

*Il rafforzamento delle risorse a favore della cooperazione internazionale per lo sviluppo è l'occasione per promuovere progetti che coinvolgano il sistema delle piccole e micro imprese italiane nell'ambito delle iniziative per lo sviluppo sostenibile e per la difesa dei diritti umani.*

  
**Confartigianato**  
Imprese



**Elaborazione Ufficio Studi con Direzioni Politiche economiche, Politiche fiscali, Relazioni istituzionali e Relazioni sindacali di Confartigianato su dati Relazione Tecnica A.S. 2111, Istat, Mef, Unioncamere-Ministero del Lavoro**