

iAM



Borgo San Dalmazzo, giovedì 17 ottobre 2013

Recupero e valorizzazione
dei borghi alpini:
un progetto virtuoso
per imprese e territorio

Massimo Crotti
DAD, Politecnico di Torino

"Terre Alte: una risorsa per imprese e territorio"

la montagna dei "vinti"

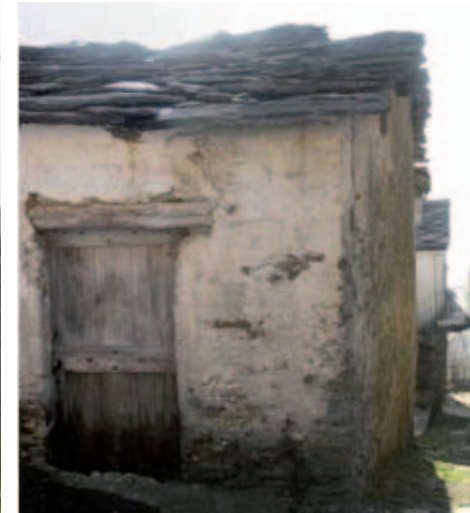

forme dell'abitare fra tradizione e innovazione



Daniele Marques & Bruno Zurkirchen, ristrutturazione a Bergun 1994-1996

forme dell'abitare fra tradizione e innovazione



Renato Maurino - recuperi a Ostana, 1985-2010

forme dell'abitare fra tradizione e innovazione



Stephane Garnero - complesso residenziale a Sampeyre, 2003-2008

forme dell'abitare fra tradizione e innovazione

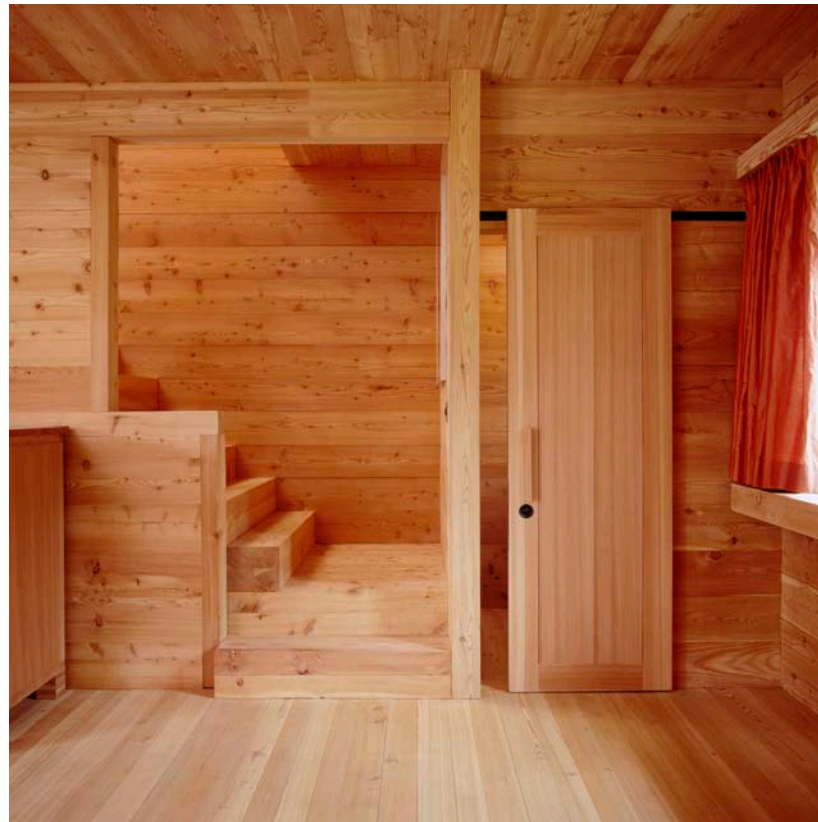

Gion Caminada, Casa Walpen a Blatten, 2002

nuove architetture del vivere e lavorare in montagna



Gion Caminada, gruppo di edifici Sut Vitg a Vrin, 1992

nuove architetture del vivere e lavorare in montagna



Local Architecture, stalla a Lignières, 2004

nuove relazioni tra luoghi e architettura



Daniele Regis, Valeria Cottino, Dario Castellino, Giovanni Barberis, recupero borgata Paralup, 2009

nuove relazioni tra luoghi e architettura

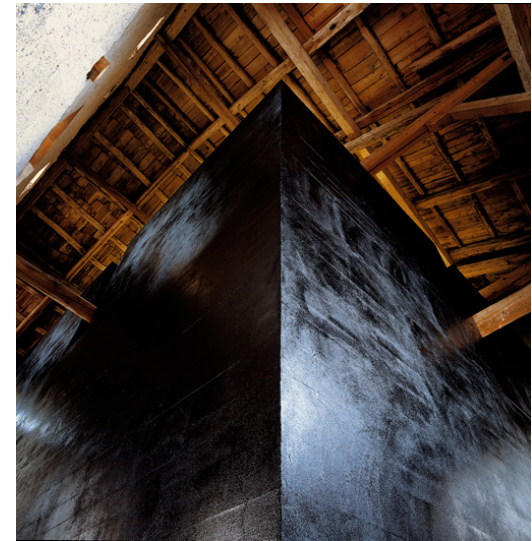

Hans Jorg Ruch - Chesa Perini, Schanf 2006

nuove relazioni tra luoghi e architettura

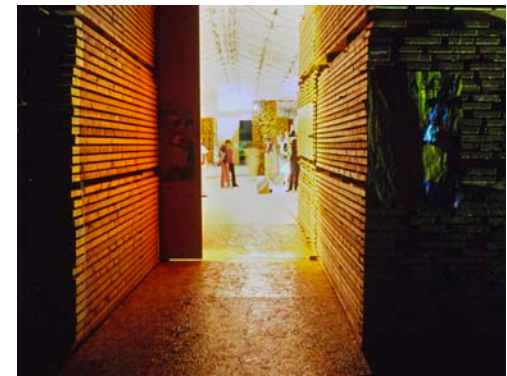

Weber + Winterl, Padiglione "Carnascer", Val di Fassa 2006



L'Istituto di Architettura Montana (IAM) nasce per la prima volta presso il Castello del Valentino, sede della facoltà di architettura di Torino, a seguito dei Convegni di architettura di Bardonecchia degli anni '50, grazie all'opera di figure come Carlo Mollino, Roberto Gabetti, Franco Albini. Lo IAM rinasce nell'autunno del 2009, presso il Dipartimento di Progettazione Architettonica e di Disegno Industriale del Politecnico di Torino, confluendo poi nel DAD, al fine di valorizzare e promuovere le ricerche in tema di architettura, design e paesaggio alpino.

Obiettivi dello IAM sono:

- | la PROMOZIONE E REALIZZAZIONE DI RICERCHE di base e applicate nei campi dell'architettura, della storia, del design, della tecnologia e della cultura materiale incentrate sullo spazio alpino e montano
- | la FORMAZIONE DI RETI DI RICERCA con enti e soggetti locali e internazionali sul tema dei luoghi montani
- | il SUPPORTO DELLE COMUNITA' LOCALI nella messa a punto di ricerche e di progetti finalizzati allo sviluppo locale e alla trasformazione consapevole del territorio montano con l'intento di agevolarne lo sviluppo sostenibile
- | la VALORIZZAZIONE E DIVULGAZIONE DELLE CULTURE architettoniche e tecniche che hanno come fine la qualificazione e lo sviluppo della montagna
- | lo sviluppo di ATTIVITA' DIDATTICHE in stretta relazione con la ricerca, e aventi come oggetto i luoghi, i paesaggi e gli ambienti montani

Publicazioni



Magazine



Sito Web



Convegni

UNCEM Piemonte
Unione Nazionale Comuni, Comunità, ed Enti Montani
DAD - Dipartimento di Architettura e Design
IAM - Istituto di Architettura Montana

Workshop
**IL RECUPERO E LA RIVALUTAZIONE DELLE CASE
E DELLE BORGATE MONTANE DEL PIEMONTE**
la rivitalizzazione economica e sociale delle aree marginali

TORINO 8 ottobre 2012 OSTANA 13 ottobre 2012



Politecnico di Torino - DAD Dipartimento di Architettura e Design - IAM Istituto Architettura Montana

convegno a cura di:
Antonio De Rosa, Rossa Tamborino

promossa da:
DAD - Dipartimento Architettura e Design e Istituto di Architettura Montana
nell'ambito di:
Festival dell'architettura. Architettura in città 2012

**ARCHITETTURA
IN CITTÀ** Smartlearning

POLITECNICO DI TORINO
Politecnico di Torino
Facoltà di Architettura
Viale Mattioli 39
10128 Torino
tel. 011 564 6377
www.polito.it

FESTIVAL 2012
convegno

Politecnico di Torino
Castello del Valentino
Salone d'Onore
28 maggio 2012
ore 9.30-18.30

Dipartimento di Architettura e Design
DAD

sMart Mountain
Un futuro smart
per le Alpi Occidentali



iam
Istituto di Architettura Montana

GIORNATA INAUGURALE
dell'Istituto di Architettura Montana

Dipartimento di Progettazione Architettonica
e di Disegno Industriale

Venerdì 5 marzo 2010, ore 14:30

Sala delle Cacce, Castello del Valentino
Viale Mattioli 39, Torino

PROGRAMMA
Presentazione dell'attività di ricerca dello IAM

Tavola rotonda con interventi di:

Sergio Conti
Assessore alle Politiche Territoriali della Regione Piemonte

Manuela Zublena
Assessore al Territorio e Ambiente della Regione Autonoma
Valle d'Aosta

Lido Riba
Presidente UNCEM Piemonte

Beppe Nebbia
architetto e presidente dell'Osservatorio sul sistema montagna
"Laurent Ferretti" della Fondazione Courmayeur

Giacomo Lombardo
Sindaco di Ostana (CN) e Presidente Camera d'Oc

Francesco Pastorelli
Presidente CIPRA Italia

moderata **Enrico Camanni**
spocio fondatore dell'Associazione Distivelli, giornalista e scrittore

seguirà rinfresco

 www.polito.it/iam
iam@polito.it
per contatti
tel. 011 564 6535 (Arch. Roberto Dirzi)

DIPRADI
Dipartimento di Progettazione Architettonica e di Disegno Industriale - Politecnico di Torino
Viale Mattioli 39 - 10128 Torino - Tel. +39 011 564 6501 - Fax. +39 011 5646509

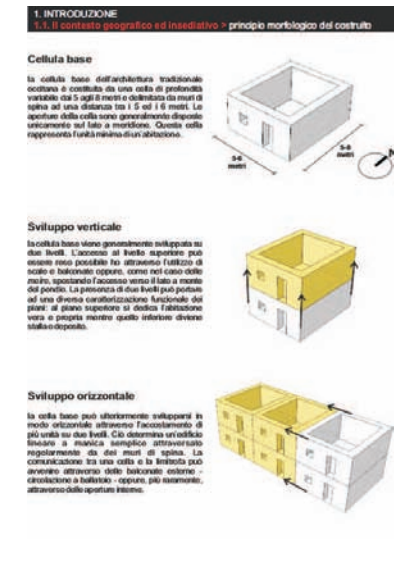
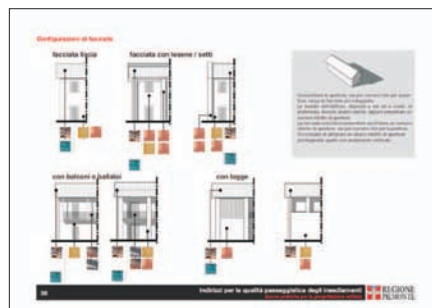
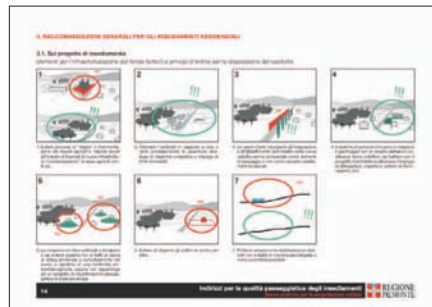

Workshop

Un tetto in paglia a Roccasparvera_ estate 2012

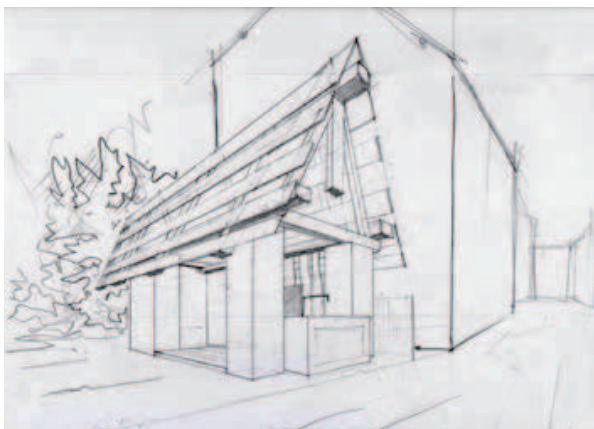

Seconda settimana di lavoro



Terza settimana di lavoro



Progetto di un bivacco alpino tipo per il 150° del CAI _ Giulia Bertola, Alberto Carlo Pera

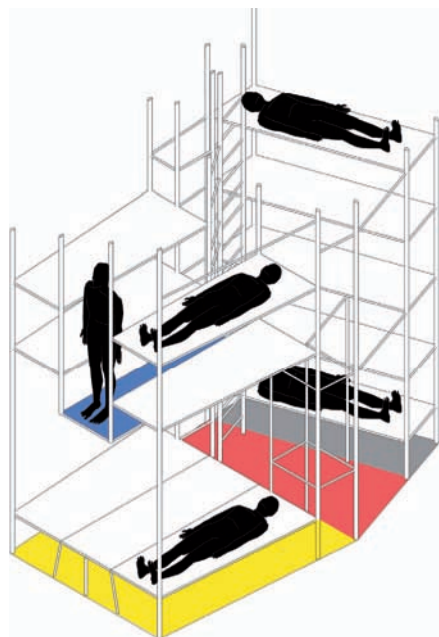

2 MORPHING ESTERNO
8 DISTRIBUZIONE INTERNA

CONFIGURAZIONE NOTTE

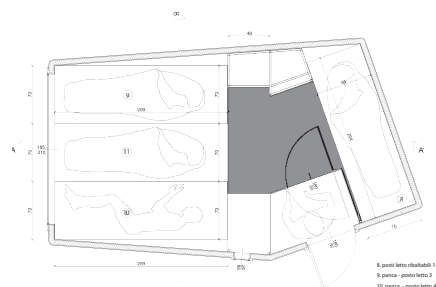

Pianta piano terra

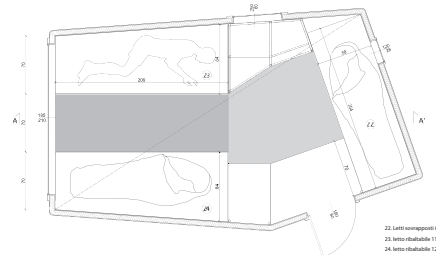

Pianta piano primo



Prospetto sud

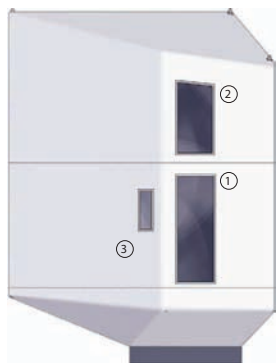

Prospetto est



Prospetto nord



Prospetto ovest



Recupero della Borgata Porrence nel Comune di Massello, Val Germanasca_Francesco Bocco

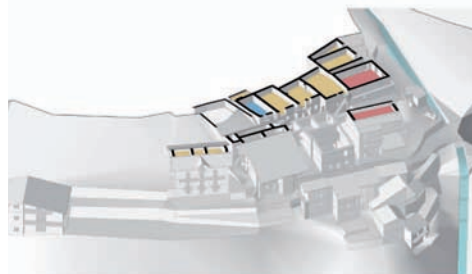
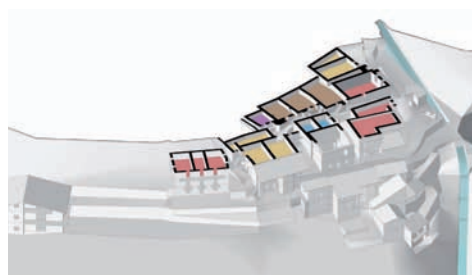

Riqualificazione architettonica e valorizzazione turistico-culturale del centro storico di Novalesa, Comune di Novalesa (TO)
Anno 2011 - In corso

INTERVENTI SUL PATRIMONIO EDILIZIO

Tra gli interventi edilizi sono stati individuati come "prioritari" quelli sui seguenti edifici:

1. Chiesa di San Sebastiano
2. Casa privata ingresso nord della via Maestra (Sig. Rivetti)
3. Ex Municipio ora Casa delle Associazioni
4. Edificio Postale
5. Casa privata (Sig. Foglia)
6. Edificio della Sacrestia vecchia



RILIEVO EDIFICIO

estratto dalla scheda dell'edificio redatta per il censimento delle presistenze della via Maestra

Ubicazione edificio

Numero Civico: 46
Proprietà: Comune di Novalesa

Descrizione edificio

Piani fuori terra: 3
Stato di conservazione: buono-ristrutturato
Valore storico-documentaristico: ___
Eventuale documentazione storica: ___
Note: abitato, attuale sede delle associazioni e del museo etnografico



Elementi di criticità e di valore

Criticità:

La facciata principale riveste in un generale stato di degrado. L'edificio ha subito la variazione dimensionale delle aperture in epoca moderna. Si presenta ricoperta da uno spesso strato di intonaco cementizio. Anche i serramenti in legno colorato si trovano in cattivo stato di conservazione e contribuiscono a compromettere l'aspetto esterno dell'edificio.



Valori:

Conserva elementi architettonici di interesse come il balcone in ferro, l'androne di accesso alla corte interna. Sono state evidenziate tre superfici sotto l'attuale strato di intonaco cementizio. Uno strato rosso risalente all'epoca del ventennio fascista, come testimoniato anche dalla memoria locale; un ocra-rosato chiaro di epoca ottocentesca; uno strato bianco-grigio costituito da una tinta a base di calce bianca che risulta invece essere lo strato più antico (in ragione della tecnica utilizzata), anche se risulta difficile stabilire con precisione, con il tipo di analisi effettuate, il secolo di riferimento.



Consulenza e accompagnamento progettuale

Casa Capriata, Comune di Gressoney-Saint-Jean (AO)
2008 – 2012



Riqualificazione architettonica ed energetica del villaggio turistico
di Sansicario, Comune di Cesana (TO)
2013 - In corso

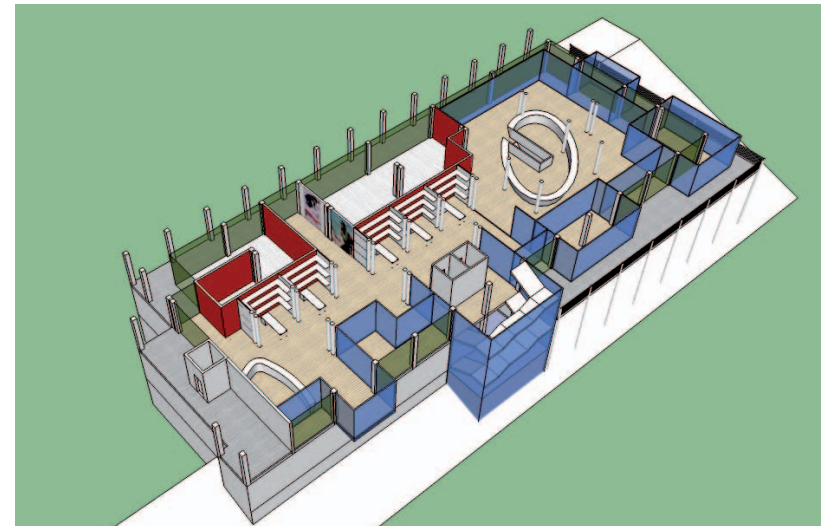

Consulenza e accompagnamento progettuale_Interventi per il Comune di Ostana

Antonio De Rossi, Massimo Crotti, Marie-Pierre Forsans

Sistemazione degli spazi aperti, Infopoint e palestra di arrampicata sportiva, 2009-2013

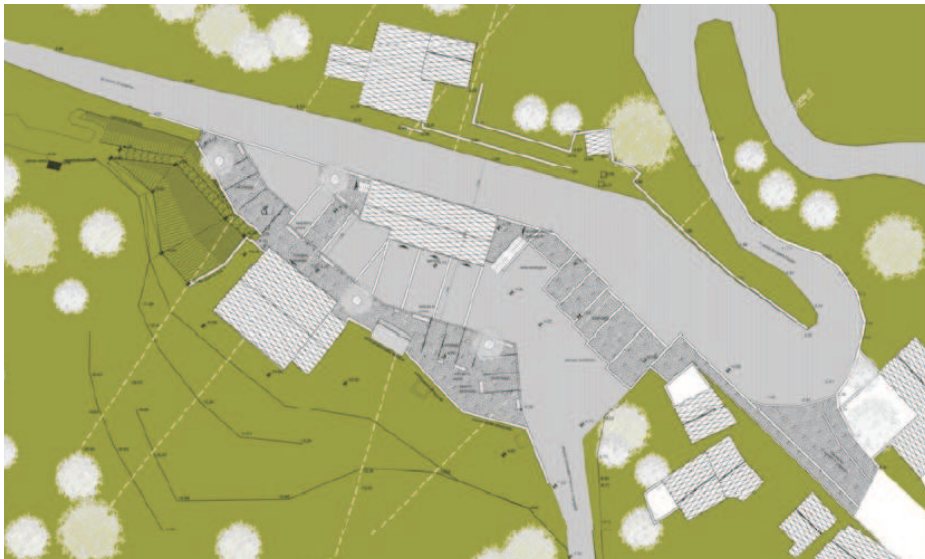

Consulenza e accompagnamento progettuale_Interventi per il Comune di Ostana

Antonio De Rossi, Massimo Crotti, Marie-Pierre Forsans
Centro benessere e sport indoor a frazione *La Villo*

Centro Culturale, Ricreativo e Polifunzionale nella
borgata *Miribrart* - PSR 2007-2013 - Misura 322

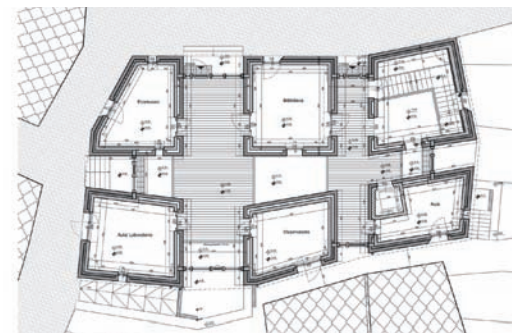
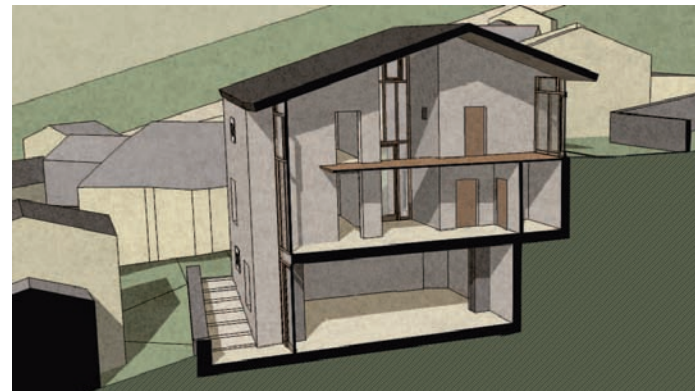



reti di ricerca e collaborazione con enti e soggetti locali

UNCEM e IAM insieme per il recupero delle borgate alpine

OTTOBRE 2012

UNCEM lancia il programma per il recupero e la rivalutazione delle case e delle borgate alpine piemontesi



La consulenza a UNCEM per il "Progetto Borgate"

- 1| Definizione di un Disciplinare di lavoro su :
 - gli obiettivi di qualità
 - il riferimento alla manualistica corrente
 - l'accompagnamento progettuale

- 2| Accompagnamento Progettuale borgate e singoli edifici

- 3| Supporto alla Certificazione UNCEM

- 4| Supporto alla Comunicazione

- 5| Consulenza sulle Forniture gruppi di acquisto



il percorso "accompagnato"

Su quali borgate agire

Le prime saranno quelle dove i Comuni possono dare delle positive risposte a imprese, investitori, privati aperti all'acquisto o alla vendita iniziale degli immobili. "Facilitare" le operazioni, nei modi più diversi: dall'apertura di tavoli di confronto all'agevolazione fiscale di chi acquisterà porzioni di borghi riqualificati. Proviamo a fare un provvisorio elenco di Comuni e borgate, tratto dalle proposte arrivate con le manifestazioni di interesse del bando.

- Crevaladossola, b.ta Oira (Ossola, VB)
- Vogogna, b.te Genestredo e Alpe Capraga (Ossola, VB)
- Scopello, programma Stelle Diffuse (Valsesia, VC)
- Alpette, b.ta Mosereto (Valle Orco, TO)
- Frassinetto (Val Soana, TO)
- Viù, b.ta Lunelle (Valli Lanzo, TO)
- Traves, b.ta Tisinelle (Valli di Lanzo, TO)
- Varisella, b.ta Moncolombone (Val Ceronda e Casternone, TO)
- Condove, oltre 50 borgate (Val Susa, TO)
- Rubiana, b.ta Bertolera (Val Susa, TO)
- Susa, b.ta Altaretto (Val Susa, TO)
- Sauze di Cesana, b.ta Lauzet (Val Susa, TO)
- Coazze e Giaveno (Val Sangone, TO)
- Pomaretto (Val Chisone, TO)
- Fenestrelle, borgate sopra Mentoulles (Val Chisone, TO)
- Oncino, b.ta Paschiè (Valle Po, CN)
- Ostana, b.ta Sant'Antonio (Valle Po, CN)
- Paesana, b.ta Giordana (Valle Po, CN)
- Celle Macra/Macra, b.te Bassura, Chiatignano, Chiotto (Valle Maira, CN)
- Castelmagno, b.te Capo Fey e Valliere (Valle Grana, CN)
- Pontechianale, b.ta Sellette (Valle Varaita, CN)

In alcune di queste situazioni sono già in corso interventi di recupero, strategici ed esemplari, modello per altri. Vi sono molti Comuni che hanno inviato la manifestazione di interesse al programma Uncem, con i quali verranno aperti tavoli di lavoro nei primi mesi del 2012. Sono Alto, Borgiallo, Borgosesia, Briga Alta, Borgone di Susa, Bussoleto, Canosio, Caramagna, Cesana Torinese, Grondona, Groscavallo, Mezzenile, Monastero di Lanzo, Pamparato, Piode, Pradives, Prazzo, Rimella Roccasparvera, Ronco Biellese, Sordevolo, Trontano, Viola.



Sallette, Pontechianale



Lauzet, Sauze di Cesana



Paschiè, Oncino

Chiatignano, Celle Macra

